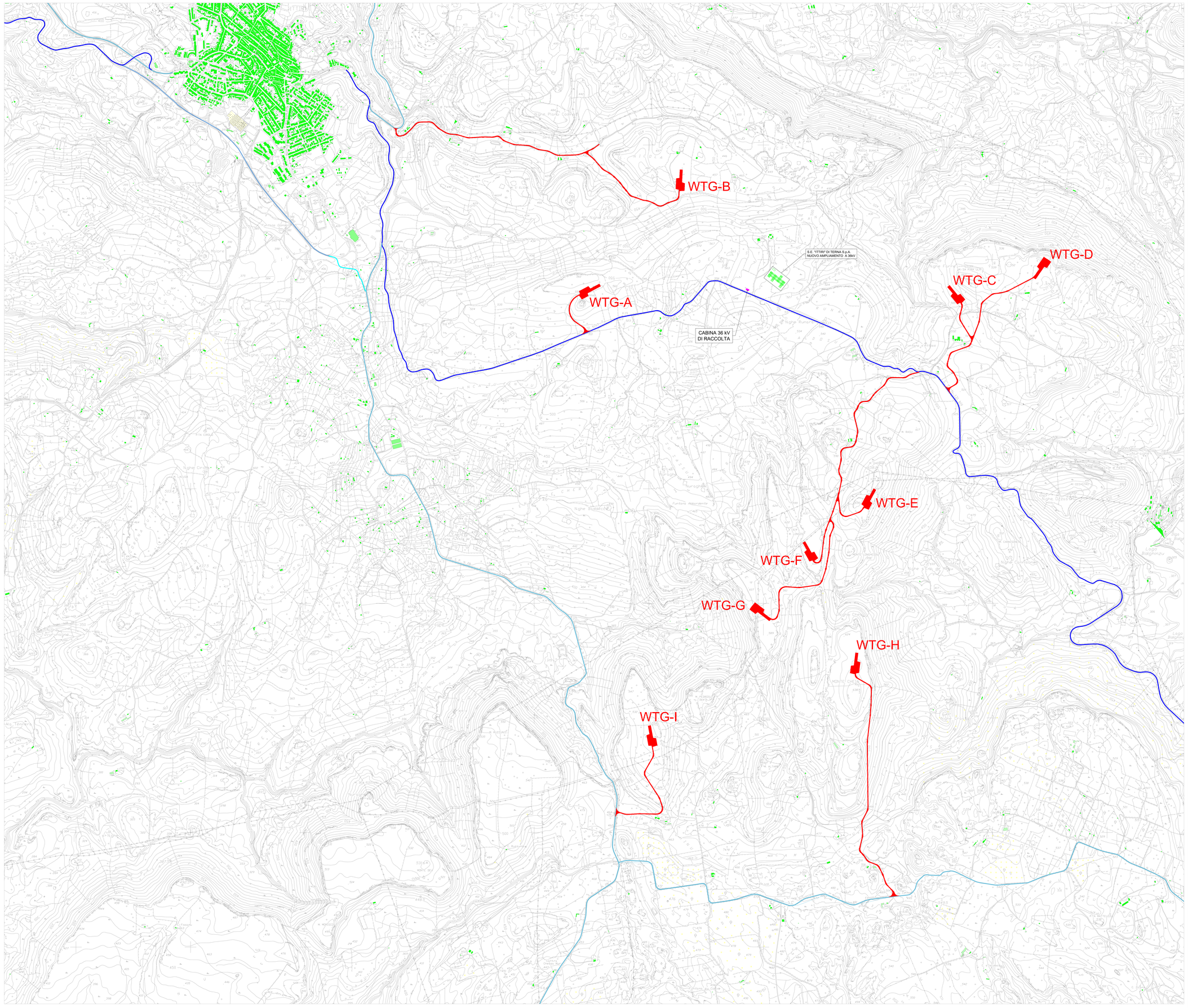

VIABILITA' PRINCIPALE ESISTENTE (SS131bis)

VIABILITA' PRINCIPALE ESISTENTE (strade provinciali)

RETE VIARIA INTERNA PARCO EOLICO

Codice progetto: QQR-WIND-026 Comuni di Bessude, Ittiri, Thiesi e Banari (SS)

PROGETTO: PROGETTO PER LA COSTRUZIONE E L'ESERCIZIO DI UN IMPIANTO EOLICO DELLA POTENZA DI 61,2 MW DENOMINATO "LACCANU" DA REALIZZARSI NEI COMUNI DI BESSUDE, ITTIRI, THIESI E BANARI (SS) CON LE RELATIVE OPERE DI CONNESSIONE ELETTRICHE

Elaborato: Planimetria Generale impianto su CTR con viabilità e piazzole

Codice Elaborato	Scala	Formato elaborato
ELB005.2	1:10'000	905 x 1260

Committente:

Queequeg Renewables Due S.r.l.
Piazza Cinque Giornate, 10
20129 Milano (MI)
C.F. e P.IVA: 04578310163
PEC: queequegrenewablesdue@pec.it

Progetto e sviluppo:

Queequeg Renewables, ltd
2nd Floor, the Works,
14 Turnham Green Terrace Mews,
W41QU London (UK)
Company number: 11780524
email:mail@quren.co.uk

Timbro e firma

Timbro e firma

REDATTORE

Giuseppe Pili Ingegnere
Studio d'Ingegneria
Via Anela, 1 - 08100 Nuoro - P. Iva: 00880350916
tel. 0784/230381 -
pilisu@gmail.com - pec : francesco.pili@ingpec.eu

ORDINE DEGLI INGEGNERI PROVINCIA DI NUORO N. A197 - Sezione A B C Dr. Ing. Giuseppe Francesco Pili

Firmato digitalmente da: PILI GIUSEPPE FRANCESCO
Firmato il 12/12/2023 18:43
Serial#: Certificato: 2885211
Politica: Certificato Qualificato
Policy-oid: 0.4.0.194112.1.2 Nuoro-IT

Rev.	Data	Descrizione	Elaborato	Verificato	Approvato
02					
01					
00	11/2023	Emissione per validazione	Giuseppe Pili		

PLANIMETRIA GENERALE VIABILITA' DI SERVIZIO INTERNA AL PARCO EOLICO CON PIAZZOLE Scala 1:10'000