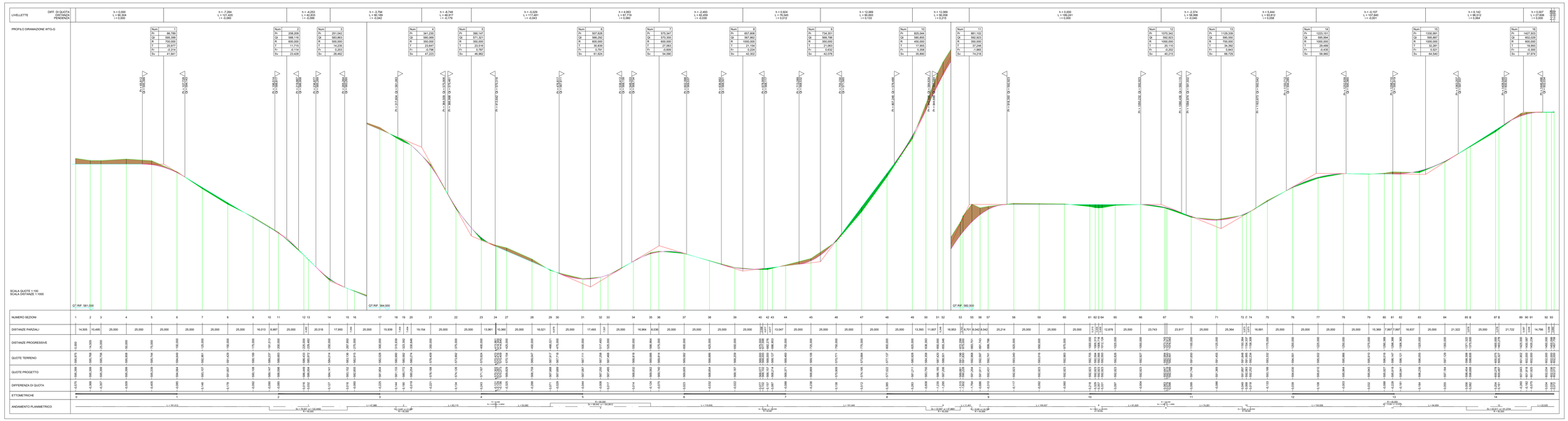

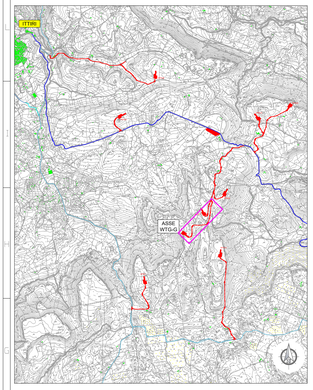

INQUADRAMENTO VIABILITA' SU CTR

Scala adattata

LEGENDA SIMBOLOGIA PLANIMETRIA

- Tratto stradale in SCAVO
- Tratto stradale in RILEVATO
- PIAZZOLE AEROGENERATORE

LEGENDA SIMBOLOGIA PROFILO

- Tratto stradale in RILEVATO
- Tratto stradale in SCAVO

LEGENDA SIMBOLOGIA INFRASTRUTTURE

- Piazzola e viabilità temporanea (verde)
- Piazzola e viabilità permanente (giallo)
- Strada Statale SS131bis
- Strade Provinciali
- Rete viaria interna parco Eolico
- Tratto viario in progetto

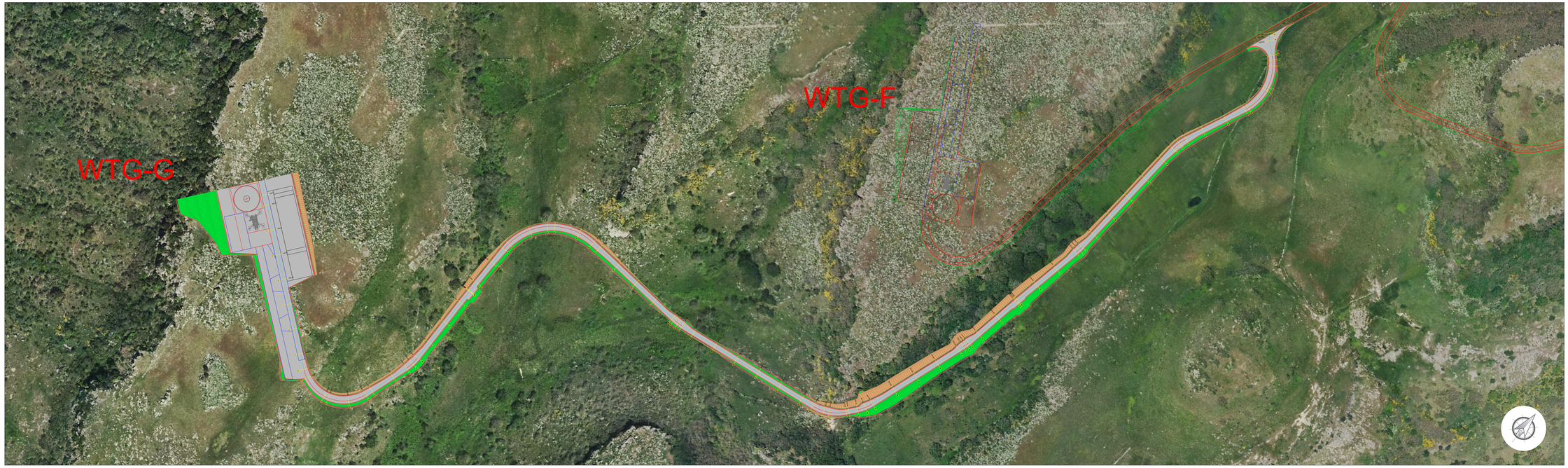

PLANIMETRIA VIABILITA' DI SERVIZIO AEROGENERATORI Scala 1:1'000

Comuni di Bessude, Ittiri, Thiesi e Banari (SS)

Codice progetto: OQR-WIND-026

PROGETTO: PROGETTO PER LA COSTRUZIONE E L'ESERCIZIO DI UN IMPIANTO EOLICO DELLA POTENZA DI 61,2 MW DENOMINATO "LACCANU" DA REALIZZARSI NEI COMUNI DI BESSUDE, ITTIRI, THIESI E BANARI (SS) CON LE RELATIVE OPERE DI CONNESSIONE ELETTRICHE

Elaborato: Planimetria e Profilo viabilità Secondaria: Diramazione WTG-G su Ortofoto

Codice Elaborato	Scala	Formato elaborato
EL8005d-07	1:1'000 / 1:100	905 x 1770

Committente:
Quenquerg Renewables Due S.r.l.
Piazza Cinque Giornate, 10
20129 Milano (MI)
C.F. e P.IVA: 04578310163
PEC: quenquergrenewablesdue@pec.it

Progetto e sviluppo:
Quenquerg Renewables, ltd
2nd Floor, the Works,
14 Turnham Green Terrace Mews,
W41QU London (UK)
Company number: 11785524
email:mail@quenqu.co.uk

Timbro e firma

Timbro e firma

REDATTORE

Giuseppe Pili Ingegnere
Studio d'Ingegneria
Via Anela, 1 - 08100 Nuoro - P. IVA 00800550914
+39 0784 1962 - 347 9973 - 347 9973
pilistudio@gmail.com - pec - francesco.pili@ingpec.eu

ORDINE DEGLI INGEGNERI Provincia di Nuoro
Iscritto al N. 724 dell'Albo degli Ingegneri
Iscritto al N. 4077 Albo degli Ingegneri Sezione A
Iscritto al N. 3010 Albo degli Ingegneri Sezione A
Dr. Ing. Giuseppe Francesco Pili Iscritto al N. 2000 Albo degli Ingegneri Sezione A

Firma digitale non valida senza firma autografa

Rev.	Data	Descrizione	Elaborato	Verificato	Approvato
02					
01					
00	11/2023	Emissione per validazione	Giuseppe Pili		