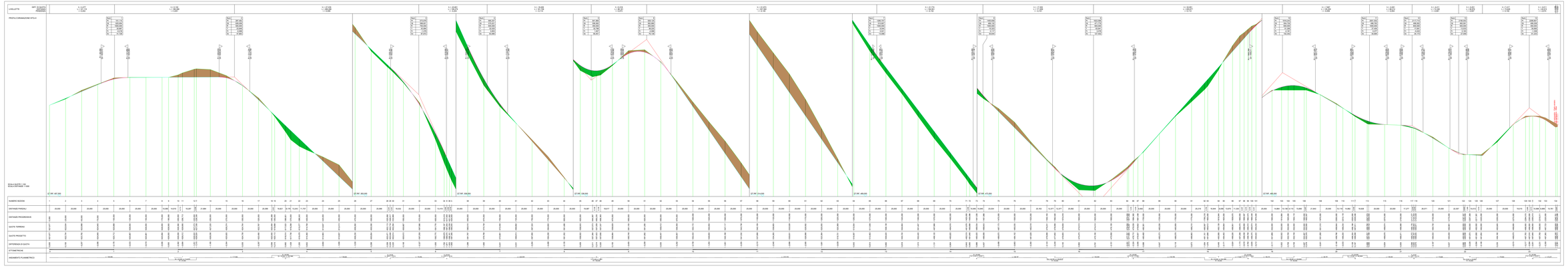

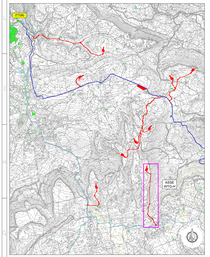

INQUADRAMENTO VIABILITA' SU CTR

Scala adattata

LEGENDA SIMBOLOGIA PLANIMETRIA

- Tratto stradale in SCAVO
- Tratto stradale in RILEVATO
- PIAZZOLE AEROGENERATORE

LEGENDA SIMBOLOGIA PROFILO

- Tratto stradale in RILEVATO
- Tratto stradale in SCAVO

LEGENDA SIMBOLOGIA INFRASTRUTTURE

- Piazzole a viabilità temporanea (verde)
- Piazzole a viabilità permanente (gialle)
- Strada Statale SS131bis
- Strade Provinciali
- Rete cavo interna parco eolico
- Tratto cavo in progetto

PROGETTO PER LA COSTRUZIONE E L'ESERCIZIO DI UN IMPIANTO EOLICO DELLA POTENZA DI 61,2 MW, DENOMINATO "LACCANU" DA REALIZZARSI NEI COMUNI DI BESSUDE, ITTIRI, THIESI E BANARI (SS) CON LE RELATIVE OPERE ACCESSORIE ED INFRASTRUTTURE ELETTRICHE

PROGETTO:

Elaborato: Planimetria e Profilo viabilità Secondaria
Diramazione WTG-H su Ortofoto

Codice Elaborato	Scala	Formato elaborato
EL8005-G8	1:1000/ 1:100	905 x 2660

Committente:

Goldwind Renewables Due S.r.l.
Piazza Cesare Beccaria, 10
20122 Milano (MI)
C.F. e P.IVA: 12070200963
PEC: goldwindrenewablesdue@pec.it

Progettista e Artisti:

Quercus Ingegneria, Ricerca e Innovazione
Via Dante, 7 - 09131 Cagliari (CA)
Tel. 070 271 80 80 - Fax 070 271 80 81
Codice fiscale e Partita IVA 03033830924
Iscrizione Camera di Commercio di Cagliari n. 03033830924 del 29/01/2008
Capitale sociale € 100.000,00 i.v.
email: info@quercus-ce.com
PEC: quercusingegneria@legalmail.it

Timbro e firma

Timbro e firma

RESPONSABILE:

Giuseppe Pili Ingegnere
Via Dante, 7 - 09131 Cagliari (CA)
Tel. 070 271 80 80 - Fax 070 271 80 81
giuseppe.pili@pec.it - info@giuseppepili.it

Ordine degli Ingegneri della Provincia di Cagliari n. 1149
Elenco Regionale Periti Industriali n. 1
Elenco Nazionale Periti Industriali n. 5
Elenco Nazionale Periti Industriali Laureati n. 1
Elenco Nazionale Periti Industriali Laureati Esperti n. 1
Elenco Nazionale Periti Industriali Laureati Esperti Ambiente n. 1
Elenco Nazionale Periti Industriali Laureati Esperti Sicurezza n. 1
Elenco Nazionale Periti Industriali Laureati Esperti Qualità n. 1
Elenco Nazionale Periti Industriali Laureati Esperti Acustica n. 1
Elenco Nazionale Periti Industriali Laureati Esperti Antincendio n. 1
Elenco Nazionale Periti Industriali Laureati Esperti Impiantistica n. 1
Elenco Nazionale Periti Industriali Laureati Esperti Energia n. 1
Elenco Nazionale Periti Industriali Laureati Esperti Edilizia n. 1

Codice progetto: CCR-VIND-026 Comuni di Bessude, Ittiri, Thiesi e Banari (SS)

Rev.	Data	Descrizione	Elaborato	Verificato	Approvato
02					
01					
00	11/10/23	Emissione per validazione	Ermeque Pili		

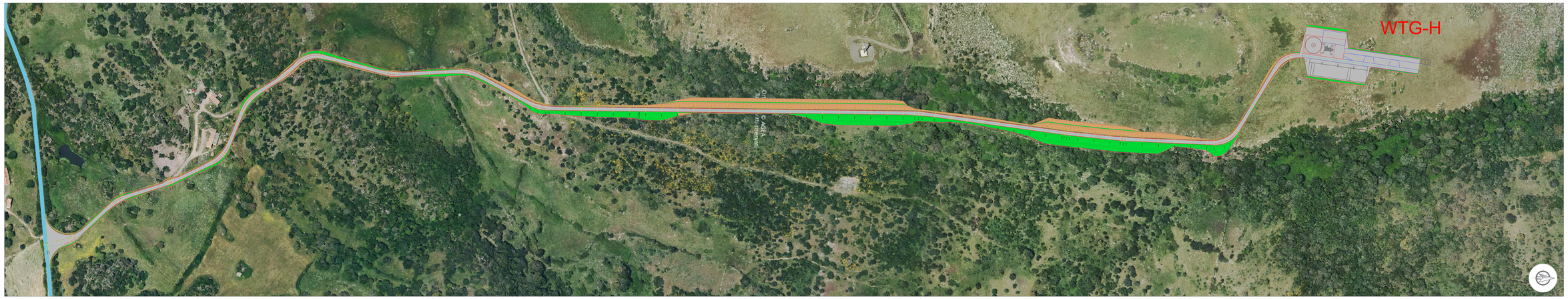

PLANIMETRIA VIABILITA' DI SERVIZIO AEROGENERATORI Scala 1:1000