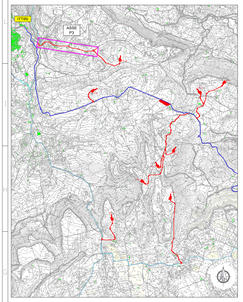

INQUADRAMENTO VIABILITA' SU CTR

Scala adattata

LEGENDA SIMBOLOGIA PLANIMETRIA

- Tratto stradale in SCAVO
- Tratto stradale in RILEVATO
- PIAZZOLE AEROGENERATORE

LEGENDA SIMBOLOGIA PROFILO

- Tratto stradale in RILEVATO
- Tratto stradale in SCAVO

LEGENDA SIMBOLOGIA INFRASTRUTTURE

- Pacciolo e viabilità temporanea (verde)
- Pacciolo e viabilità permanente (giallo)
- Strade Statali SS131bis
- Strade Provinciali
- Rete viaria interna parco Esitur
- Tratto viario in progetto

PROGETTO: PROGETTO PER LA COSTRUZIONE E L'ESERCIZIO DI UN IMPIANTO EOLICO DELLA POTENZA DI 63,2 MW DENOMINATO "CALCANU" DA REALIZZARSI NEI COMUNI DI BESSUDE, ITIRI, THIESI E BANARI (SS) CON LE RELATIVE OPERE DI CONNESSIONE ELETTRICHE

Elaborato: Planimetria e Profilo viabilità Principale: Tratto P3 su Ortofoto

Codice Elaborato:	Scala:	Formato elaborato:
EL8005c-03	1:1'000 / 1:100	905 x 2290

Committente:
Quercus Renewables Dual S.r.l.
Via Cesare Correnti, 14
20123 Milano (MI)
C.F. e P.IVA: 04578310163
PEC: quercusrenewablesdual@pec.it

Progetto e schede:
Quercus Renewables, ltd
Suite 2.01 Level 2
24 Furnival Street Fernack Mews
W41QU London (UK)
Company number: 11760524
email mail@qcre.co.uk

Timbro e firma | Timbro e firma

REDATTORE

Giuseppe Pili Ingegnere
Studio Ingegneria
Via Cagliari, 39 - 09045 Quartu S. Elena (CA)
Tel. 070/0962280 - 070/4617033
Fax 070/0962280 - pec. ingpiliuseppe@pec.it

Ordine degli Ingegneri della Provincia di Cagliari
Dott. Ing. Giuseppe Pili
Iscritto all'albo degli Ingegneri al n. 3765
Firma digitale Aruba CA
C.F. Dig. Giuseppe Pili: PILGSP75H28B354Q

Codice progetto: CQR-WIND-026

Rev.	Data	Descrizione	Elaborato	Verificato	Approvato
02					
01					
00	11/2022	Emissione per validazione	Giuseppe Pili		

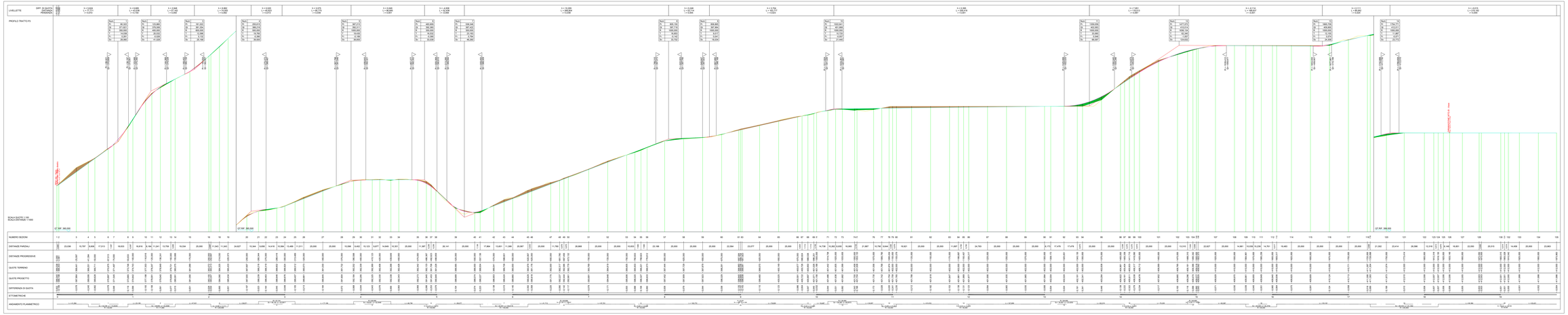

PLANIMETRIA VIABILITA' DI SERVIZIO AEROGENERATORI Scala 1:1'000