

Provincia di ENNA - Comune di ENNA

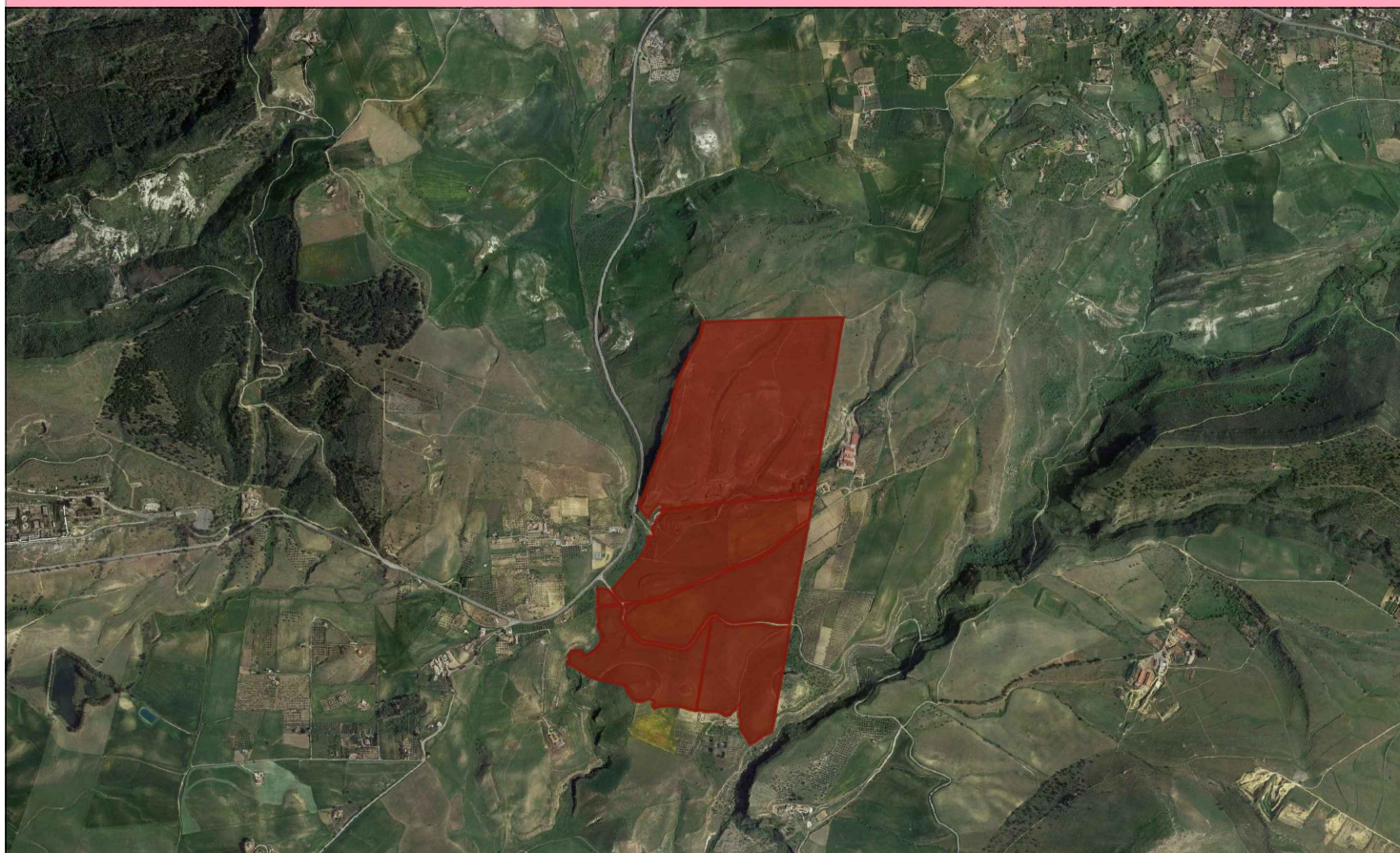

DATA	REV	OGGETTO REVISIONE

Committente:

X-ELIO

X-ELIO ENNA 2 S.R.L.

Corso Vittorio Emanuele II,349
00186 Roma
P.IVA:17129771006
www.x-elio.com

Sviluppo e Progettazione esecutiva:



GEOSTUDIOGROUP S.T.P. - S.R.L.

GEOSTUDIOGROUP STP S.r.l.

Via Dott. Lino Blundo n.3
97100 Ragusa (RG)
P.IVA:01635940883
www.geostudiogroup.net

OPERA:

Progetto per la realizzazione di un impiantoagrivoltaico denominato "ENNA 2" della potenza di 42 MW in A.C. e 50 MWp in D.C. con sistema di accumulo integrato da 21 MW e di tutte le opere connesse ed infrastrutture da realizzarsi nel Comune di Enna (EN).

UBICAZIONE IMPIANTO

**Contrada Salsello
Enna (EN)**

DATA:

08/08/2023

SCALA:

TITOLO: Computo Metrico Estimativo - Parte Agricola

Progettista

Ing. Salvatore Camillieri

Num. ORD TARIFFA	DESIGNAZIONE DEI LAVORI	DIMENSIONI				Quantità	IMPORTI €	
		par. ug.	lung.	largh.	H/peso		Prezzo €	Totale €
1 1 (C)	Acquisto piante di pistacchio							
	Sommano cad	3280,000				3280,00		
						3280,00	24,00	78.720,00
2 2 (C)	Acquisto piante di olivo							
	(Np=3950+710)	4660,000				4660,00		
	Sommano cad					4660,00	28,00	130.480,00
3 4 (C)	Realizzazione paddock per il ricovero degli animali a pascolo							
	(Np=60+50)	110,000				110,00		
	Sommano ml					110,00	15,00	1.650,00
4 5 (C)	Fornitura e posa in opera di abbeveratoio per ovini							
	Sommano cad	2,000				2,00		
						2,00	350,00	700,00
5 6 (C)	Fornitura e posa in opera di mangiatoia per ovini							
	Sommano cad	4,000				4,00		
						4,00	220,00	880,00
6 7 (C)	Realizzazione di impianto di irrigazione							
	Sommano corpo	1,000				1,00		
						1,00	150.000,00	150.000,00
7 3 (C)	Operazioni di messa a dimora delle piante (preparazione del sesto, scavo buca, rinterro etc etc)							
	(Np=3280+4660)	7940,000				7940,00		
	Sommano cad					7940,00	3,50	27.790,00
8 8 (C)	Irrigazione di soccorso eseguita con autobotte e similari. Il costo è stato calcolato per i primi due anni dopo la piantumazione e ipotizzando una quantità d'acqua pari a circa lt 20/pianta)							
	Sommano corpo	1,000				1,00		
						1,00	150.000,00	150.000,00
	TOTALE							540.220,00

Num. ORD TARIFFA	DESIGNAZIONE DEI LAVORI	DIMENSIONI				Quantità	IMPORTI €	
		par. ug.	lung.	largh.	H/peso		Prezzo €	Totale €
	Data, Il tecnico							