

Provincia di ENNA - Comune di ENNA

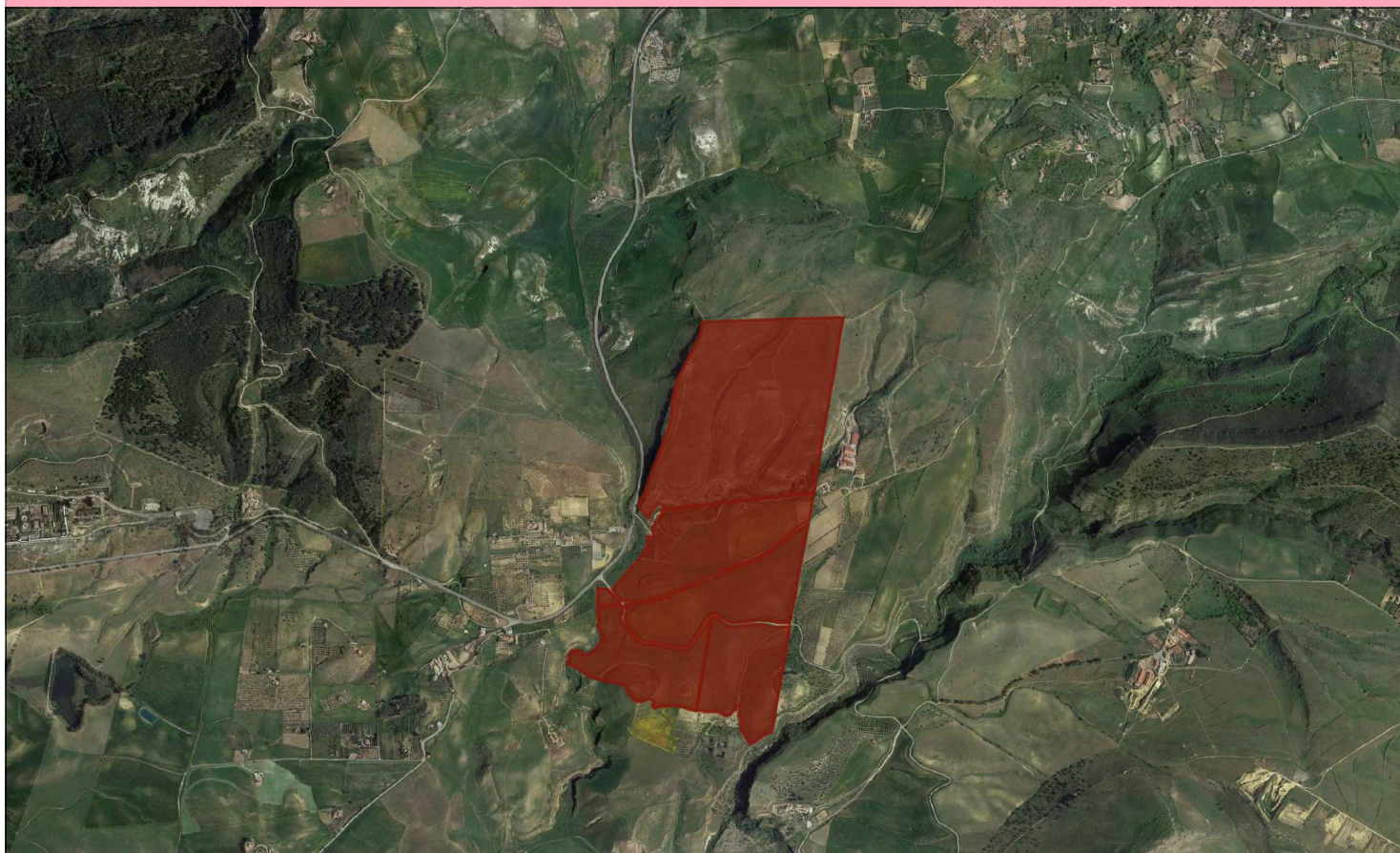

DATA	REV	OGGETTO REVISIONE

Committente:

X-ELIO

X-ELIO ENNA 2 S.R.L.

Corso Vittorio Emanuele II,349
00186 Roma
P.IVA:17129771006
www.x-elio.com

Sviluppo e Progettazione esecutiva:



GEOSTUDIOGROUP S.T.P. - S.R.L.

GEOSTUDIOGROUP STP S.r.l.

Via Dott. Lino Blundo n.3
97100 Ragusa (RG)
P.IVA:01635940883
www.geostudiogroup.net

OPERA:

Progetto per la realizzazione di un impiantoagrivoltaico denominato "ENNA 2" della potenza di 42 MW in A.C. e 50 MWp in D.C. con sistema di accumulo integrato da 21 MW e di tutte le opere connesse ed infrastrutture da realizzarsi nel Comune di Enna (EN).

UBICAZIONE IMPIANTO

**Contrada Salsello
Enna (EN)**

DATA:

08/08/2023

SCALA:

TITOLO: Quadro Economico Generale

Progettista

Ing. Salvatore Camillieri

QUADRO ECONOMICO GENERALE
Valore complessivo dell'opera privata

DESCRIZIONE	IMPORTI	IVA %	TOTALE (IVA compresa)
A) COSTO DEI LAVORI			
A.1) Interventi previsti	35.316.525,29 €	10 %	38.848.177,82 €
A.2) Oneri di sicurezza	350.000,00 €	10 %	385.000,00 €
A.3) Spese componente agricola	540.220,00 €	22 %	659.068,40 €
A.4) Spese previste da Studio di Impatto Ambientale, Studio Preliminare Ambientale e Progetto di Monitoraggio Ambientale	300.000,00 €	22%	366.000,00 €
A.5) Opere connesse (piano di dismissione dell'opera)	664.506,40 €	22 %	810.697,81 €
TOTALE A	37.171.251,69 €		41.068.944,03 €
B) SPESE GENERALI			
B.1 Costi in fase di sviluppo (progettazione, SIA, pubblicazioni)	936.000,00 €	22 %	1.141.920,00 €
B.2) Spese Direzione dei lavori	400.000,00 €	22 %	488.000,00 €
B.3) Spese per Rilievi, accertamenti, prove di laboratorio, indagini (includere le spese per le attività di monitoraggio ambientale)	78.281,57 €	22 %	95.503,52 €
B.4) Eventuali spese per imprevisti	100.000,00 €	22 %	122.000,00 €
B.5) Spese di consulenza e supporto	50.000,00 €	22 %	61.000,00 €
B.6) Collaudo tecnico e amministrativo, collaudo statico ed altri eventuali collaudi specialistici	120.000,00 €	22 %	146.400,00 €
B.7) Interferenze	30.000,00 €	22 %	36.600,00 €
B.8) Arrotondamenti	-	-	-
B.9) Spese per pubblicità e, ove previsto, per opere artistiche	30.000,00 €	22 %	36.600,00 €
B.10) Spese varie	50.000,00 €	22 %	61.000,00 €
TOTALE B	1.794.281,57 €		2.189.023,52 €
C.1) imposte e contributi dovuti per legge (imposte di concessione ecc..)	30.000,00 €	-	30.000,00 €
TOTALE C	30.000,00 €		30.000,00 €
"Valore complessivo dell'opera" TOTALE (A + B + C)	38.995.533,26 €		43.287.967,54 €