

PROPRONENTE

PODINI S.P.A
 Via Lattuada, 30 – 20135 MILANO (MI)
 C.F. e P.IVA IT02246400218

OPERA

PROGETTO DEFINITIVO

IMPIANTO DI PRODUZIONE DI ENERGIA ELETTRICA DA FONTE RINNOVABILE AGRIVOLTAICA DI POTENZA NOMINALE PARI A 43.298,50 kWp E RELATIVE OPERE DI CONNESSIONE ALLA RETE RTN

“SOLARE ROTELLO-PIANO DELLA FONTANA”

TITOLO ELABORATO:

CARTA USO DEL SUOLO

OGGETTO

DATA: 11/12/23 N°/CODICE ELABORATO: **EL 013**
 Tipologia: REL (RELAZIONI)

I TECNICI

PROGETTISTI:
 EDILSAP s.r.l.
 Via di Selva Candida, 452 - 00166 ROMA
 Ing. Fernando Sonnino Project Manager

PROFESSIONISTI:
 Dott. Agr. Alberto Dazzi

Prof. Geol. Alfonso Russi
 Via Friuli, 5 - 06034 FOLIGNO

Dott. Agr. Riccardo Orsini



00	202202141	Emissione per Progetto Definitivo	Dott. Agr. Riccardo Orsini e Dott. Agr. Alberto Dazzi	Prof. Geol. Alfonso Russi	Ing. Fernando Sonnino
N° REVISIONE	Cod. STMG	OGGETTO DELLA REVISIONE	ELABORAZIONE	VERIFICA	APPROVAZIONE

Proprietà e diritto del presente documento sono riservati - la riproduzione è vietata

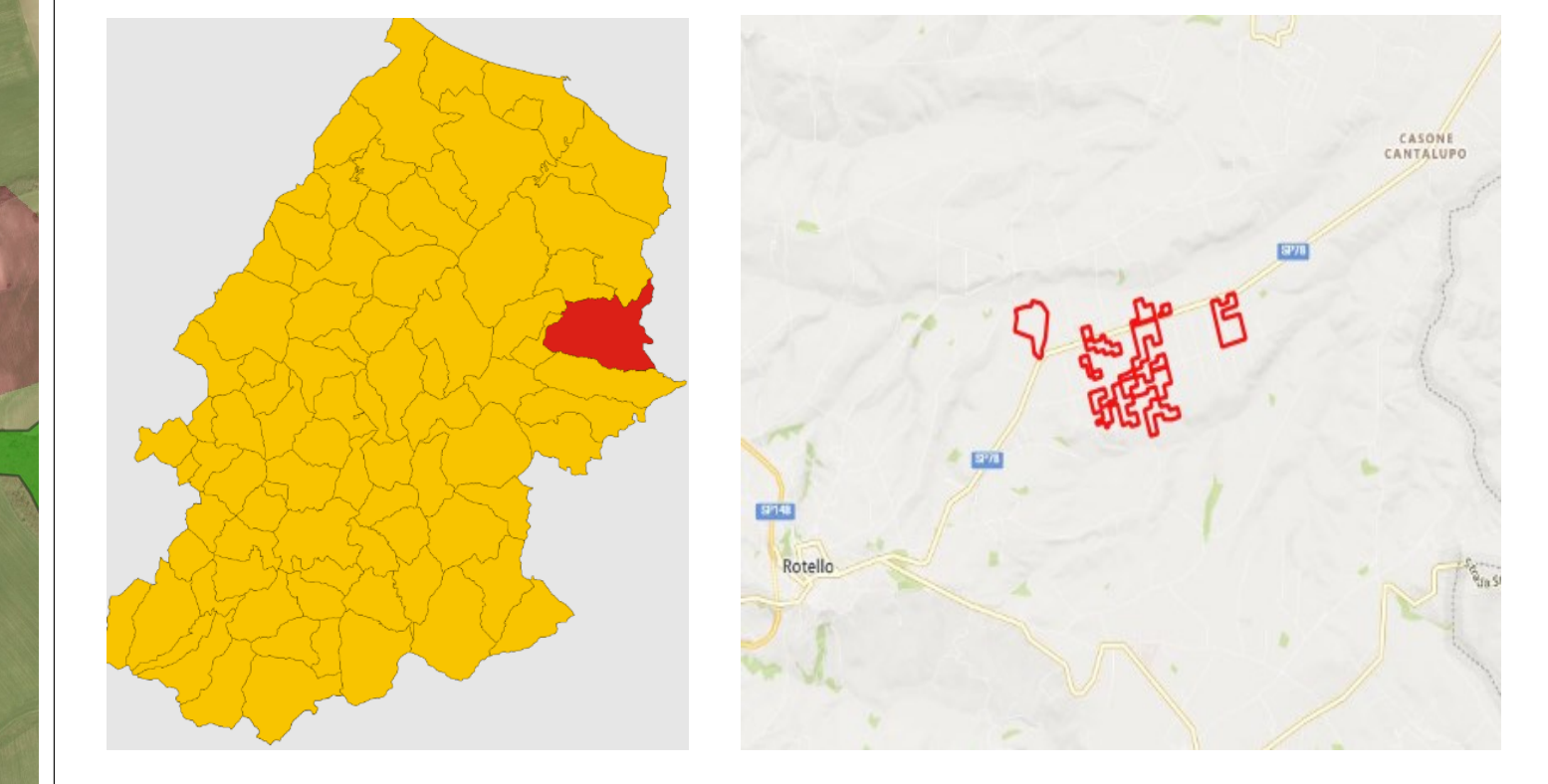
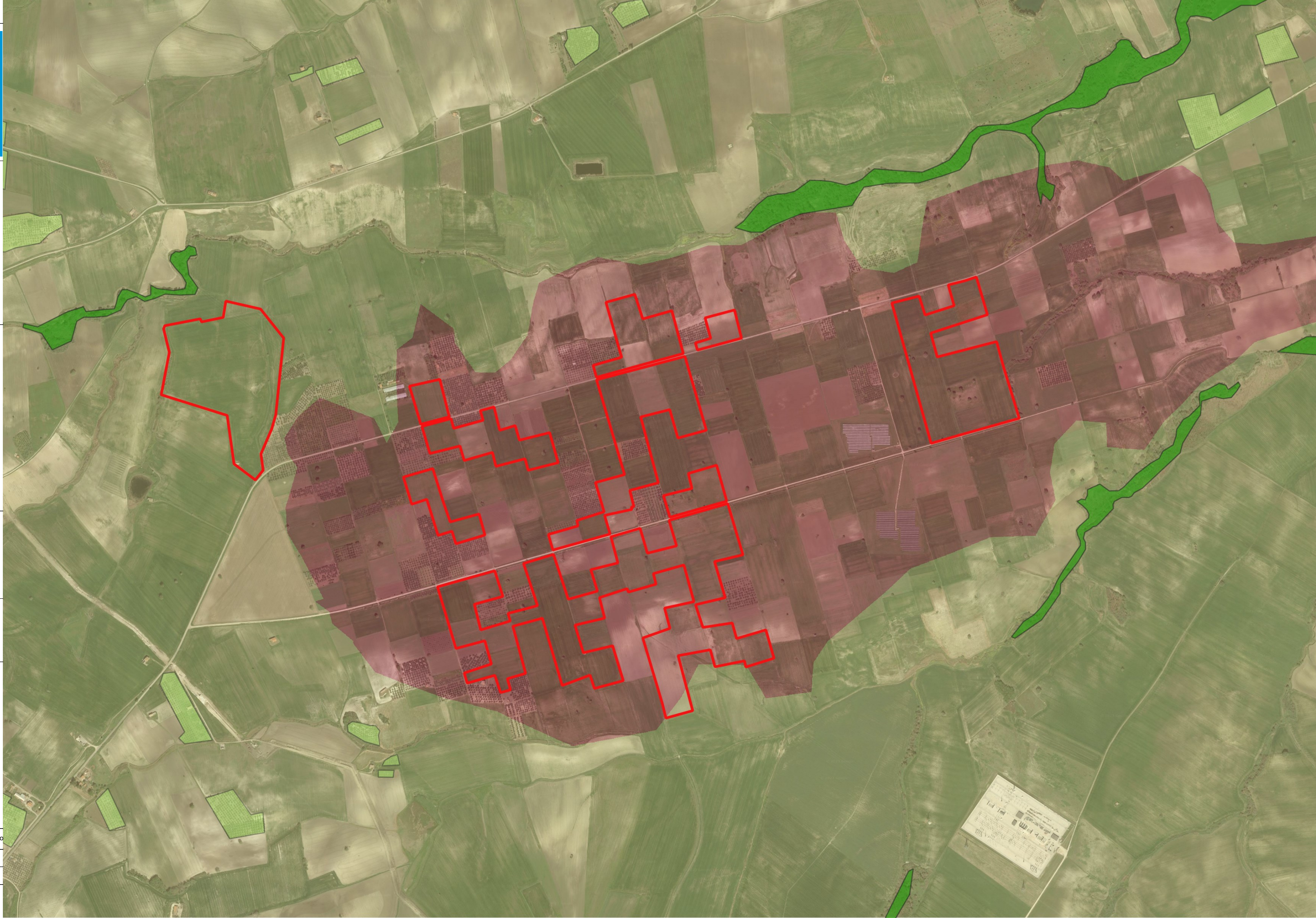

LEGENDA

- Oliveti
- Seminativi
- Vegetazione ripariale
- Sistemi particellari e colturali complessi
- Confini impianto
- Aree progetto

Scala
1:20.000

Formato Mappa: A4

00	202202141	Emissione per Progetto Definitivo	Dott. Agr. Riccardo Orsini e Dott. Agr. Alberto Dazzi	Prof. Geol. Alfonso Russi	Ing. Fernando Sonnino
N° REVISIONE	Cod. STMG	OGGETTO DELLA REVISIONE	ELABORAZIONE	VERIFICA	APPROVAZIONE

Proprietà e diritto del presente documento sono riservati - la riproduzione è vietata