

Comune di: ROTELLO

Provincia di: CAMPOBASSO

Regione: MOLISE



PROPONENTE

PODINI S.P.A
Via Lattuada, 30 – 20135 MILANO (MI)
C.F. e P.IVA IT02246400218

OPERA

PROGETTO DEFINITIVO
IMPIANTO DI PRODUZIONE DI ENERGIA ELETTRICA DA FONTE
RINNOVABILE AGRIVOLTAICA DI POTENZA NOMINALE PARI A 43.298,50
kWp E RELATIVE OPERE DI CONNESSIONE ALLA RETE RTN
“SOLARE ROTELLO-PIANO DELLA FONTANA”

OGGETTO

TITOLO DELL'ELABORATO:

**VPIA Verifica Preventiva dell'Interesse Archeologico
MOSI**

DATA:

19/03/2024

N°/CODICE ELABORATO:

Tipologia: REL (RELAZIONI)

REL 012c

ITECNICI

PROGETTISTI:

EDILSAP s.r.l.
Via di Selva Candida, 452 - 00166 ROMA
Ing. Fernando Sonnino Project Manager



Prof. Geol. Alfonso Russi
Via Friuli, 5 - 06034 FOLIGNO



PROFESSIONISTI:

SE. ARCH. SRL
Dott. Stefano Di Stefano
Via del Vigneto, 21 – 39100 Bolzano

info@serviziarcheologia.com
SOA OS25 class. Il attestazione n. 23992/16/00 del 03/06/2021
Dr. Stefano Di Stefano
(Nr. 4421 elenco MiC Archeologo Fascia I abilitato redazione VIArch)

00

202202141

Emissione per Progetto Definitivo

Di Stefano

Prof. Geol. Alfonso Russi

Ing. Fernando Sonnino

N° REVISIONE

Cod. STMG

OGGETTO DELLA REVISIONE

ELABORAZIONE

VERIFICA

APPROVAZIONE

Proprietà e diritto del presente documento sono riservati - la riproduzione è vietata

Sito ROT001 - ROT001 (SABAP-MOL_2024_00201-SAR_000003_ROT001)

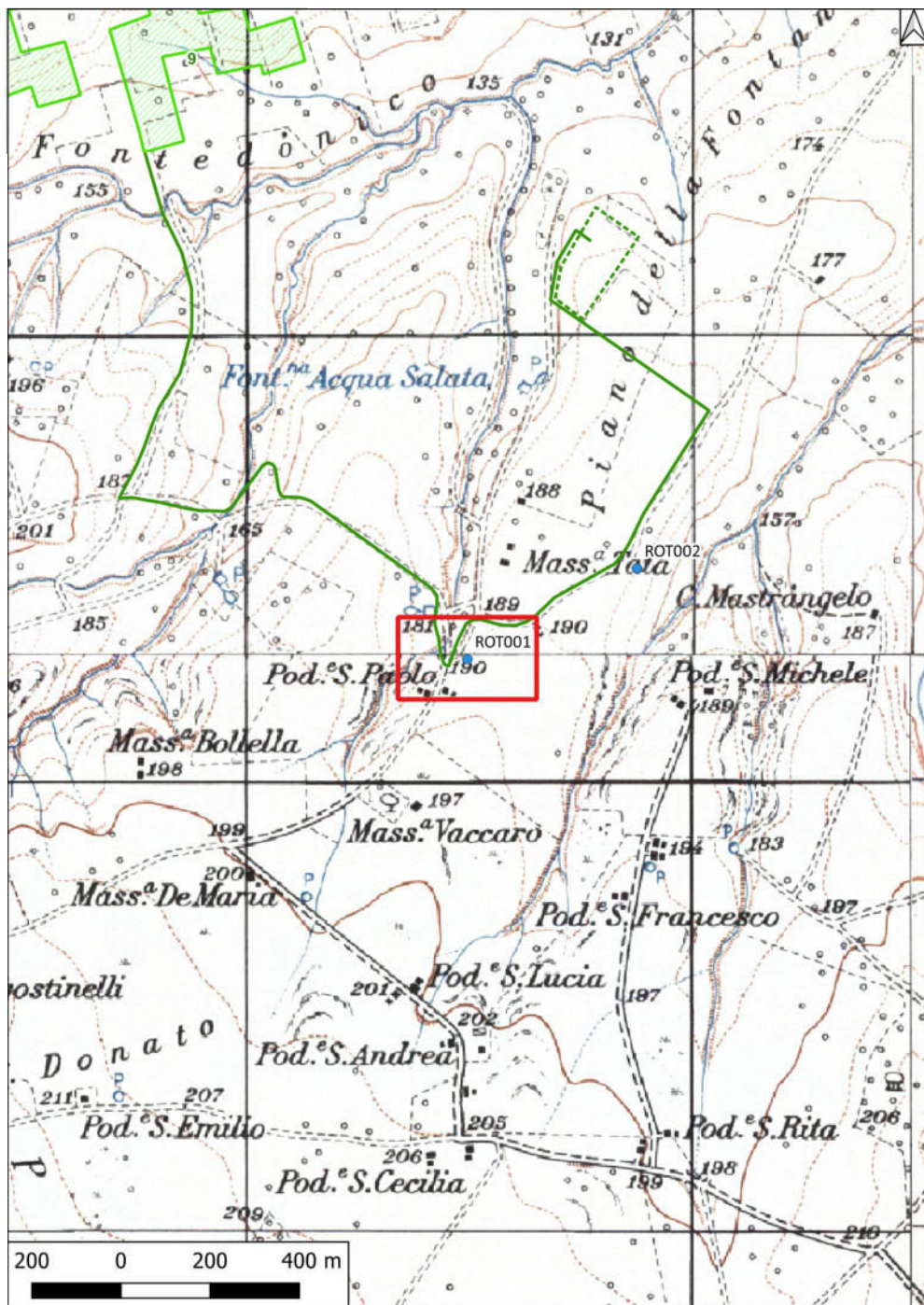

Localizzazione: Rotello (CB), Podere San Paolo,

Definizione e cronologia: area di materiale mobile, {area di frammenti fittili}, {Età Romana, Età Moderna, Età Contemporanea},

Modalità di individuazione:{ricognizione archeologica/survey }

Distanza dall'opera in progetto: 20-50 metri **Potenziale:** potenziale medio **Rischio relativo:** rischio basso
Ampio areale di dispersione di laterizi ascrivibili ad età moderna misti a materiale pertinente ad età contemporanea. Attestati anche alcuni frammenti di laterizi riferibili ad età romana. I materiali sono stati individuati dalla Nostoi S.r.l. nel 2020 nell'ambito di un progetto per la realizzazione di un impianto di produzione di energia elettrica da fonte eolica (UT 7).

Relazione archeologica NOSTOI 2020, Progetto per la realizzazione di un impianto di produzione di energia elettrica da fonte eolica di potenza pari a 42 MW (UT 7 del 2019).

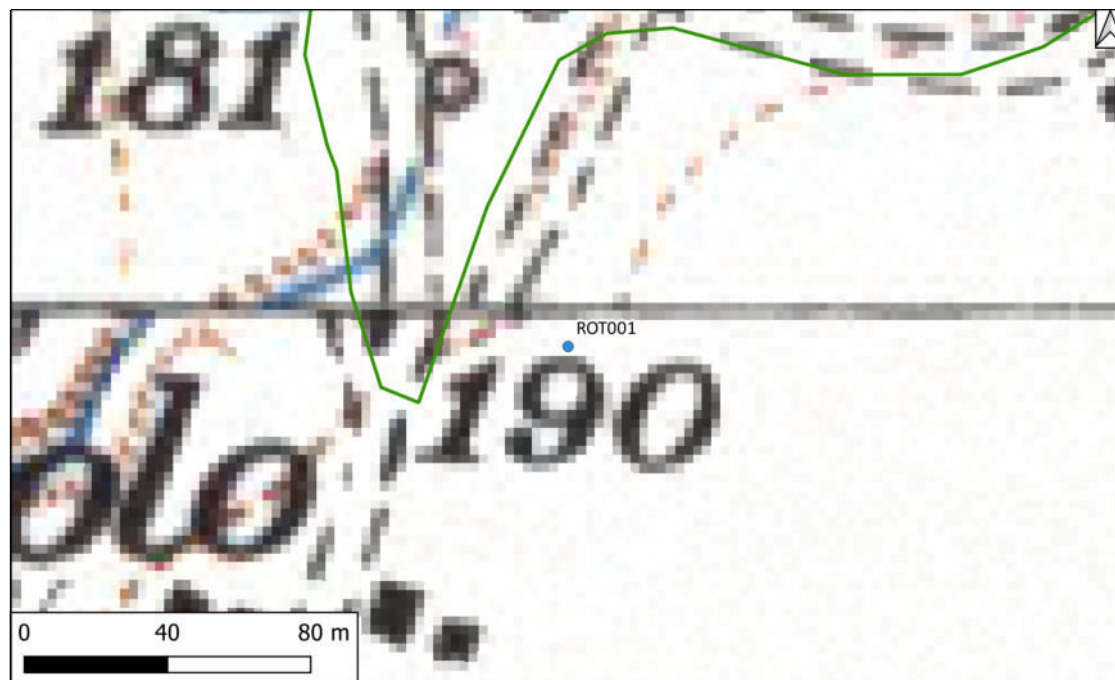

Sito ROT002 - ROT002 (SABAP-MOL_2024_00201-SAR_000003_ROT002)

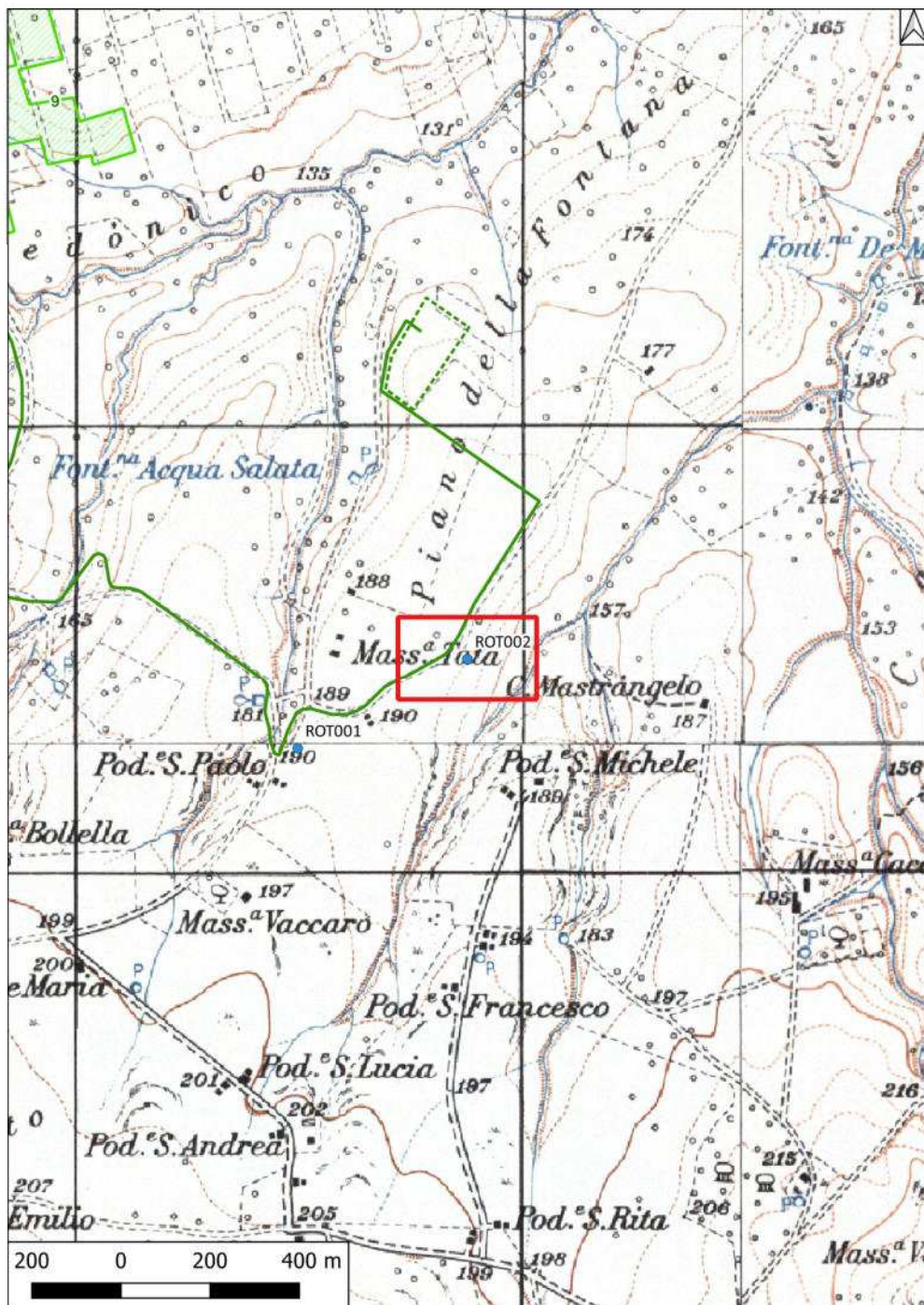

Localizzazione: Rotello (CB), Masseria Tata,

Definizione e cronologia: insediamento, {}, {Età Romano imperiale, Età Tardoantica, Età Medievale},

Modalità di individuazione:{ricognizione archeologica/survey }

Distanza dall'opera in progetto: 20-50 metri **Potenziale:** potenziale medio **Rischio relativo:** rischio basso

Area costituita da un nucleo con concentrazione molto elevata posto al limite WNW della dispersione e da un trascinamento di materiale esteso verso NNW e verso SW. Il nucleo del sito presenta forma pressoché quadrangolare (dimensioni massime pari a m 60 x 40), caratterizzato dalla presenza di numerosi ciottoli e pietre sbazzate di dimensioni medio-grandi, laterizi, frammenti di dolia, di ceramica acroma decorata, ceramica sovradipinta in rosso, ceramica con solcature esterne, anforacei, Sigillata Italica e Africana. I materiali sono stati individuati dalla Nòstoi S.r.l. nel 2020 nell'ambito di un progetto per la realizzazione di un impianto di produzione di energia elettrica da fonte eolica (UT 12).

Relazione archeologica NOSTOI 2020, Progetto per la realizzazione di un impianto di produzione di energia elettrica da fonte eolica di potenza pari a 42 MW (UT 12 del 2019).



Sito ROT003 - ROT003 (SABAP-MOL_2024_00201-SAR_000003_ROT003)

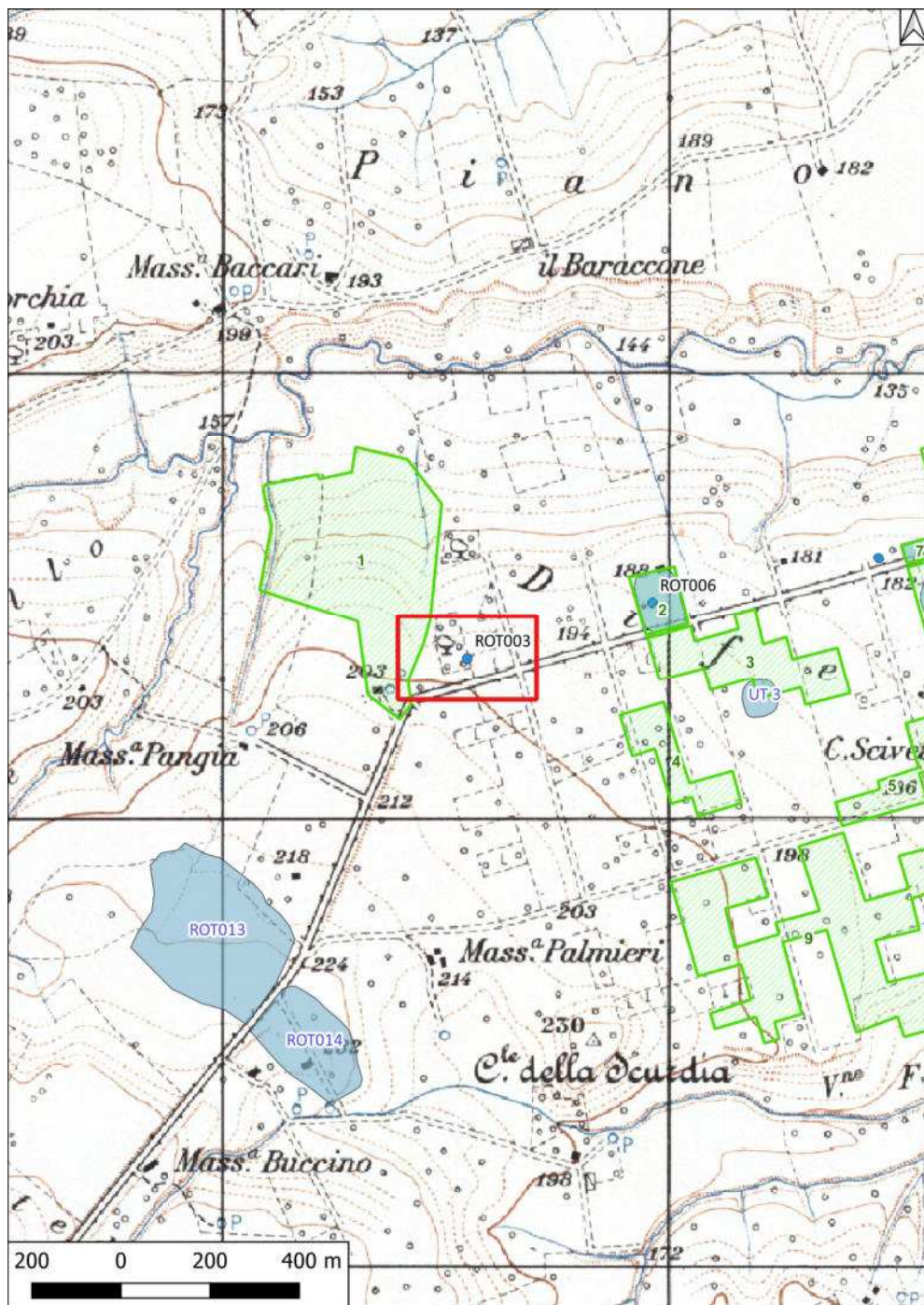

Localizzazione: Rotello (CB), Azienda agricola Pirro,

Definizione e cronologia: area di materiale mobile, {}, {Età Arcaica, Età Romano repubblicana, Età Romano imperiale},

Modalità di individuazione:{ricognizione archeologica/survey }

Distanza dall'opera in progetto: 100-200 metri

Potenziale: potenziale medio

Rischio relativo: rischio basso

Il sito, a destinazione agricola, è caratterizzato dalla presenza costante di tegole, ceramica comune, e a vernice nera e, inoltre sigillata italica. Ad una prima analisi i materiali sembrano indicare la presenza di un sito rurale databile dal periodo Sannita fino al I sec d.C. i campi, dove il sito è descritto è localizzato, sembrano aver già subito interventi agricoli pesanti.

Di Niro, Santone, Santoro, Carta del rischio archeologico nell'area del cratere : primi dati di survey nei comuni colpiti dal sisma del 2002, p. 212, n.1.

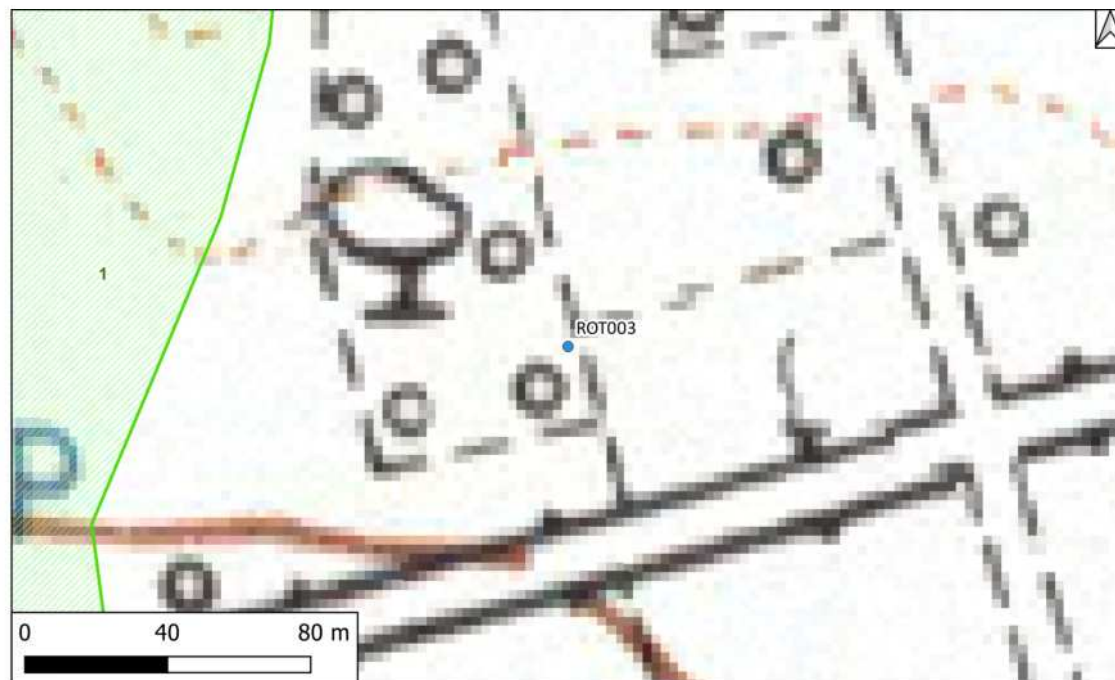

Sito ROT004 - ROT004 (SABAP-MOL_2024_00201-SAR_000003_ROT004)

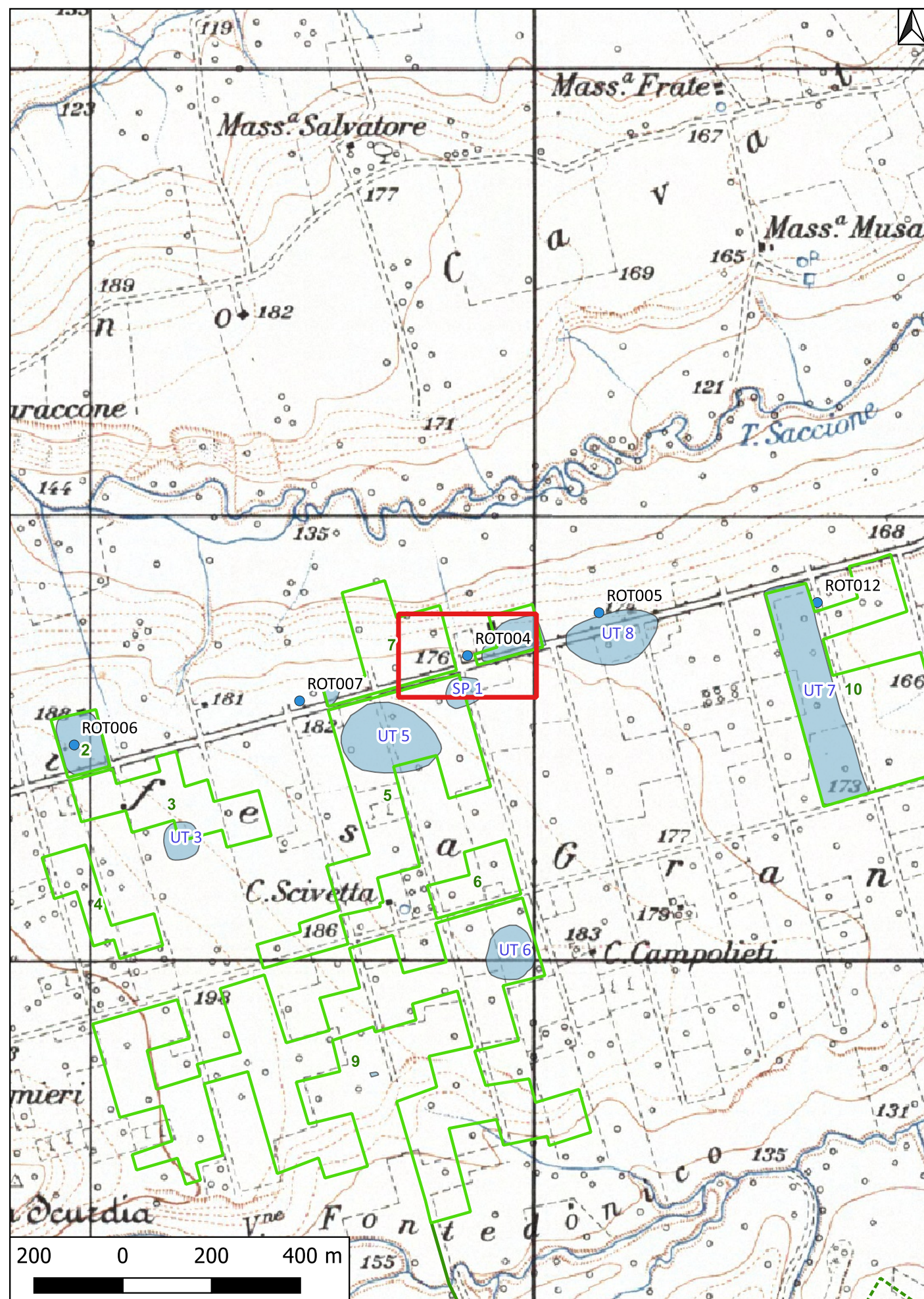

Localizzazione: Rotello (CB), Pozzo T. Manara n. 7,

Definizione e cronologia: area di materiale mobile, {area di frammenti fittili e materiali da costruzione}. {Età Arcaica, Età Romano repubblicana}, Le evidenze si riferiscono più precisamente all'età protosannitica e sannitica.

Modalità di individuazione:{ricognizione archeologica/survey }

Distanza dall'opera in progetto:

Potenziale: potenziale alto

Rischio relativo:

Il sito, ampio circa m 80 x 30, è caratterizzato dalla presenza costante di tegole, ceramica comune, anfore e sigillata italica. Ad una prima analisi i materiali sembrano indicare la presenza in luogo di un sito rurale frentano. Tutta la zona della Difesa Grande, specialmente accanto alla strada provinciale 78, è caratterizzata da numerosi affioramenti di materiale archeologico, il che potrebbe indicare che si tratti di un complesso concatenato molto esteso; la localizzazione in questa zona ed il corrispondente arco cronologico potrebbero suggerire che il sito appartiene a suddetta realtà.

A. Di Niro, M. Santone, W. Santoro (a cura di), Carta del Rischio archeologico nell'area del cratere. Primi dati di survey nei comuni colpiti dal sisma del 2002, Isernia 2010.

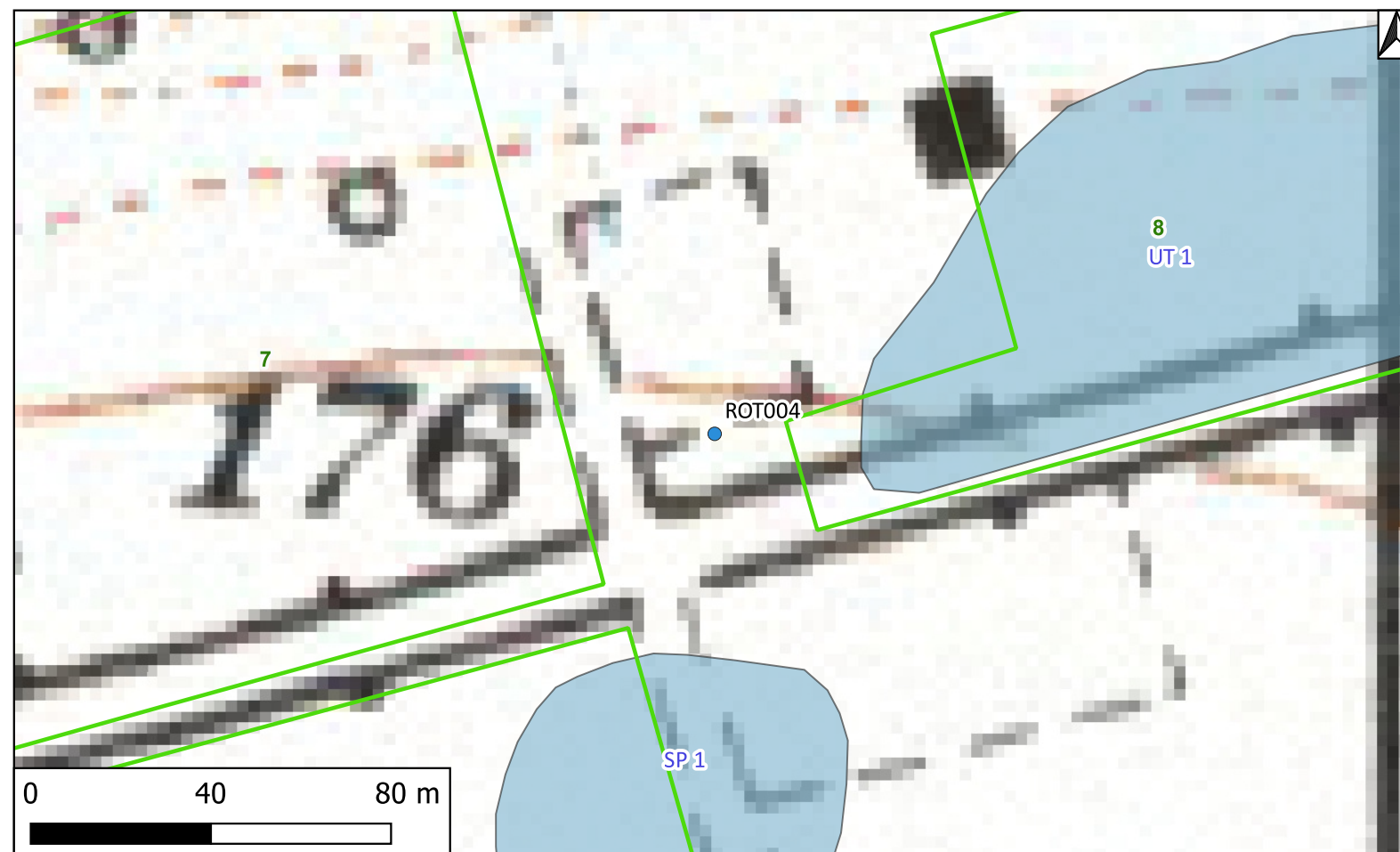

Sito ROT005 - ROT005 (SABAP-MOL_2024_00201-SAR_000003_ROT005)

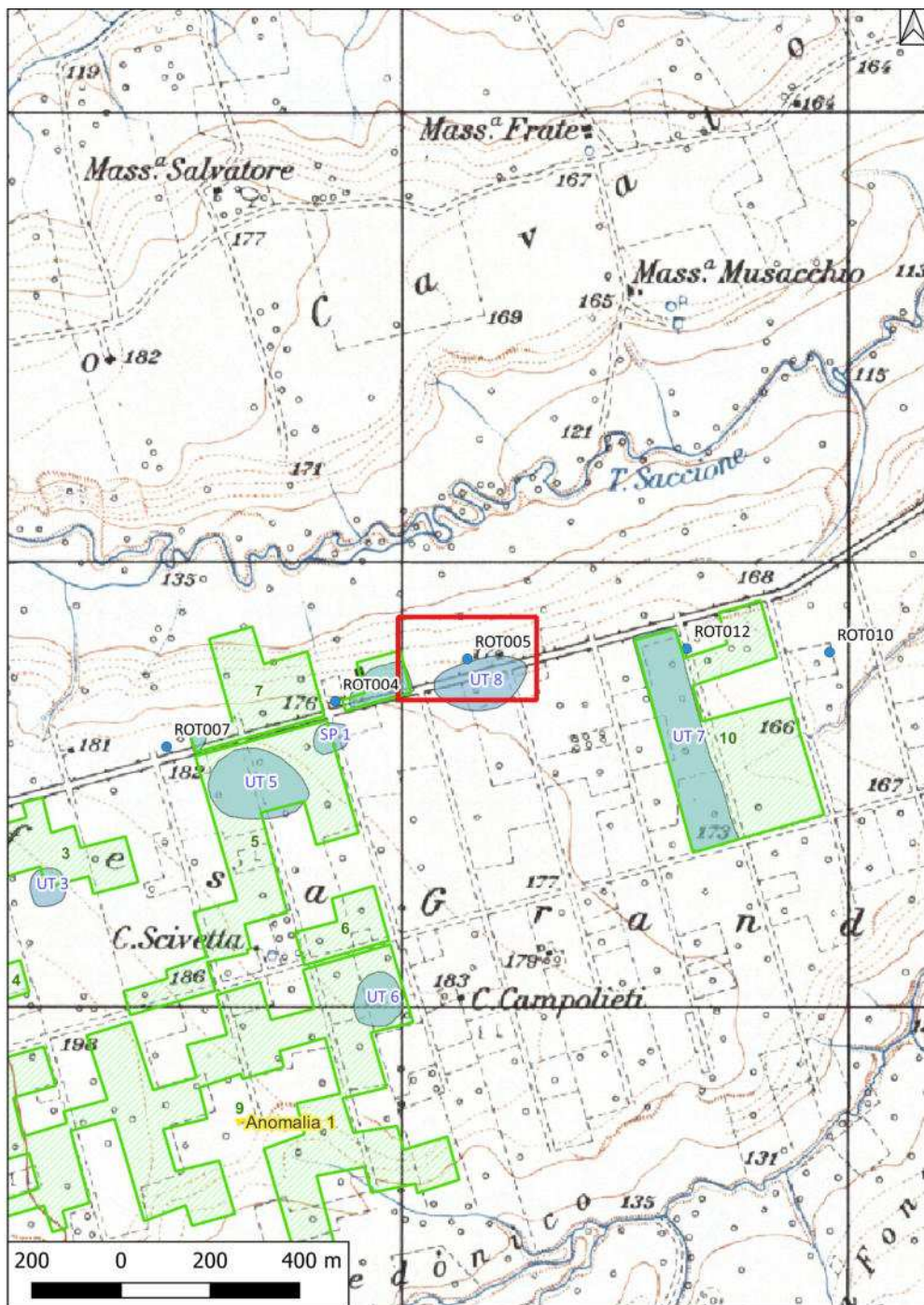

Localizzazione: Rotello (CB), Pozzo T. Manara n. 7,

Definizione e cronologia: area di materiale mobile, {area di frammenti fittili e materiali da costruzione}. {Età Romano repubblicana, Età Romano imperiale},

Modalità di individuazione:{ricognizione archeologica/survey }

Distanza dall'opera in progetto: 200-500 metri

Potenziale: potenziale alto

Rischio relativo: rischio basso

L'affioramento, distribuito su di un'area di circa m 200 x 250, è caratterizzato dalla presenza costante di tegole, ceramica comune, a vernice nera e sigillata italica e africana. Il complesso archeologico sembra interpretabile come ciò che resta di un grande insediamento rurale del periodo romano, anche in relazione alle contigue unità topografiche.

A. Di Niro, M. Santone, w. Santoro (a cura di), Carta del Rischio archeologico nell'area del cratere. Primi dati di survey nei comuni colpiti dal sisma del 2002, Isernia 2010.

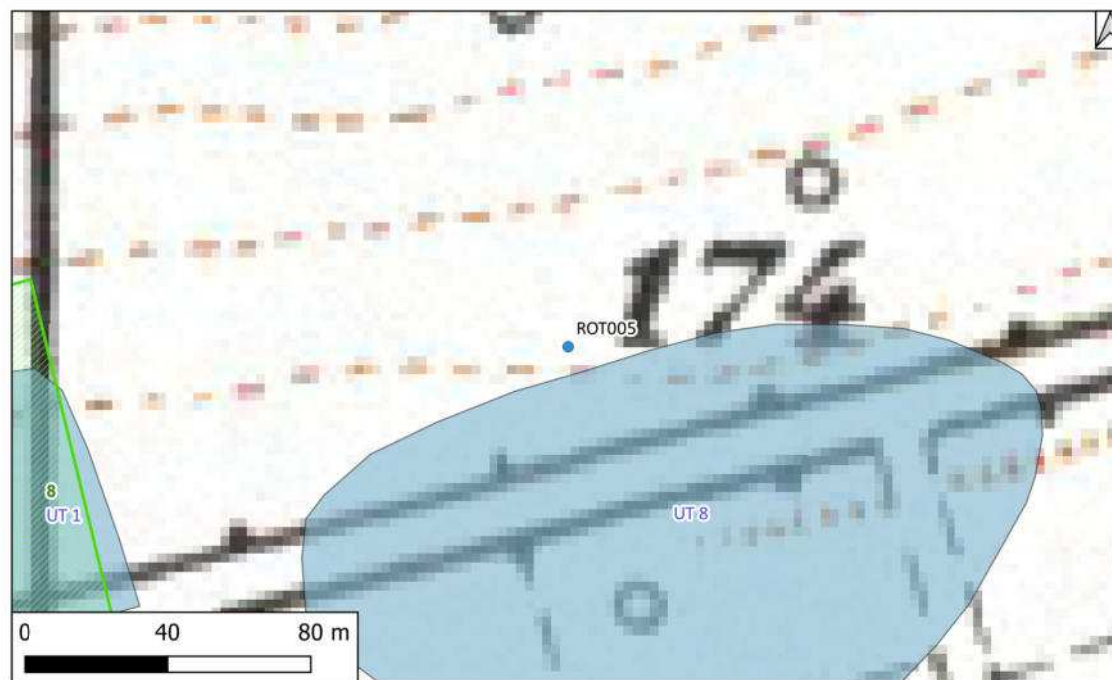

Sito ROT006 - ROT006 (SABAP-MOL_2024_00201-SAR_000003_ROT006)

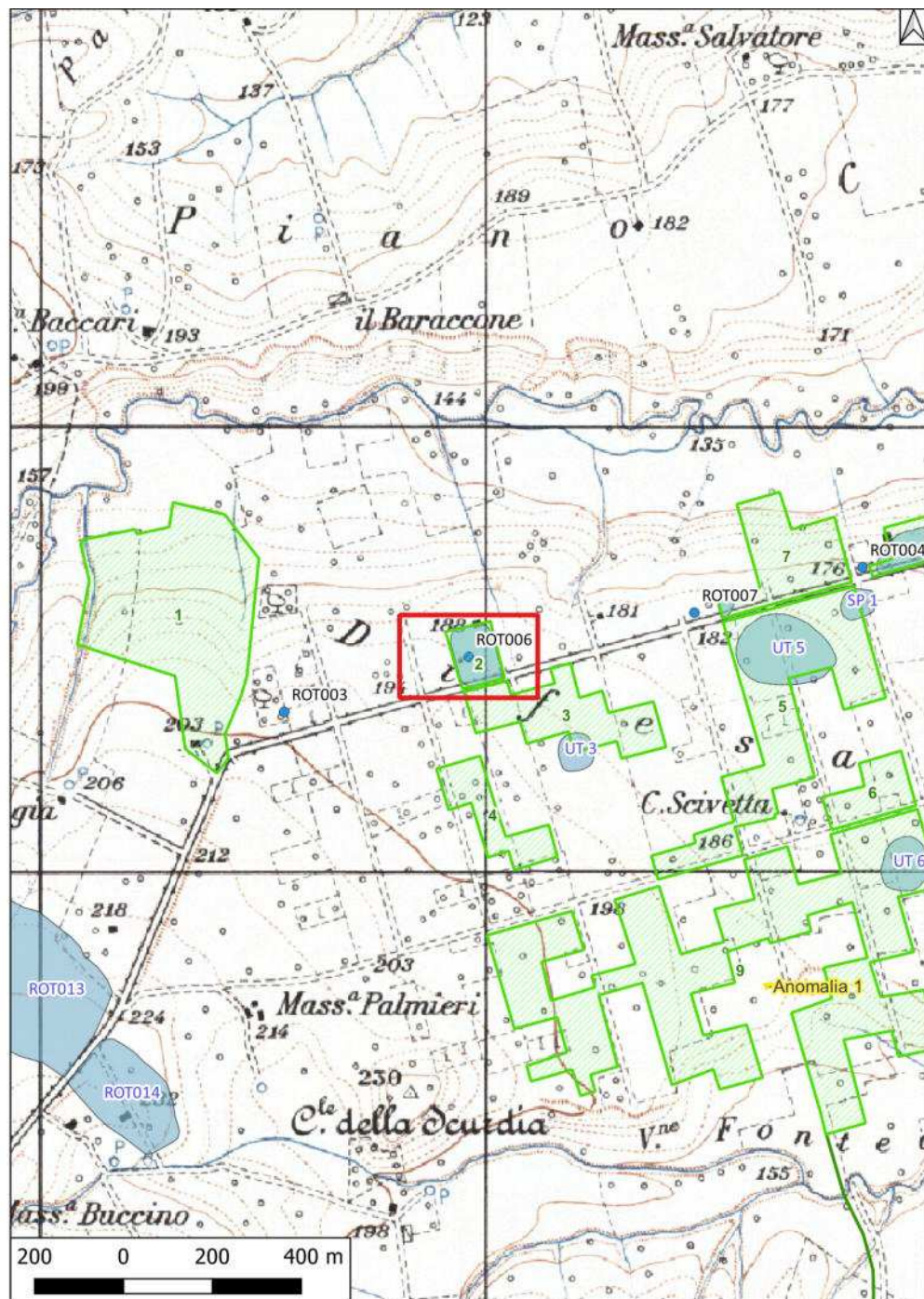

Localizzazione: Rotello (CB), Azienda Avicola Pirro,

Definizione e cronologia: area di materiale mobile, {area di frammenti fittili e materiali da costruzione}. {Età Romano repubblicana, Età Romano imperiale},

Modalità di individuazione:{ricognizione archeologica/survey }

Distanza dall'opera in progetto: 0-10 metri

Potenziale: potenziale medio

Rischio relativo: rischio medio

Il sito, a destinazione agraria, è caratterizzato dalla presenza costante di tegole, ceramica comune e a vernice nera, e inoltre sigillata itlica. Tali reperti si distribuiscono in una superficie di circa 70 x 50 m, con una densità piuttosto bassa (1-3 reperti per mq). Ad una prima analisi i materiali sembrano indicare la presenza di un sito rurale databile dal periodo sanitario fino al primo secolo d.C. La posizione topografica di questo affioramento e il corrispondente arco cronologico potrebbero indicare una relazione fra queste evidenze archeologiche e nelle contigue unità topografiche. I campi, dove il sito descritto è localizzato, sembrano già aver subito interventi agricoli pesanti, non tali, parrebbe, da compromettere definitivamente la preservazione e la leggibilità archeologica delle strutture. Eventuali futuri lavori di pesante trasformazione agraria potrebbero però compromettere l'integrità dei resti archeologici.

A. Di Niro, M. Santone, w. Santoro (a cura di), Carta del Rischio archeologico nell'area del cratere. Primi dati di survey nei comuni colpiti dal sisma del 2002, Isernia 2010.

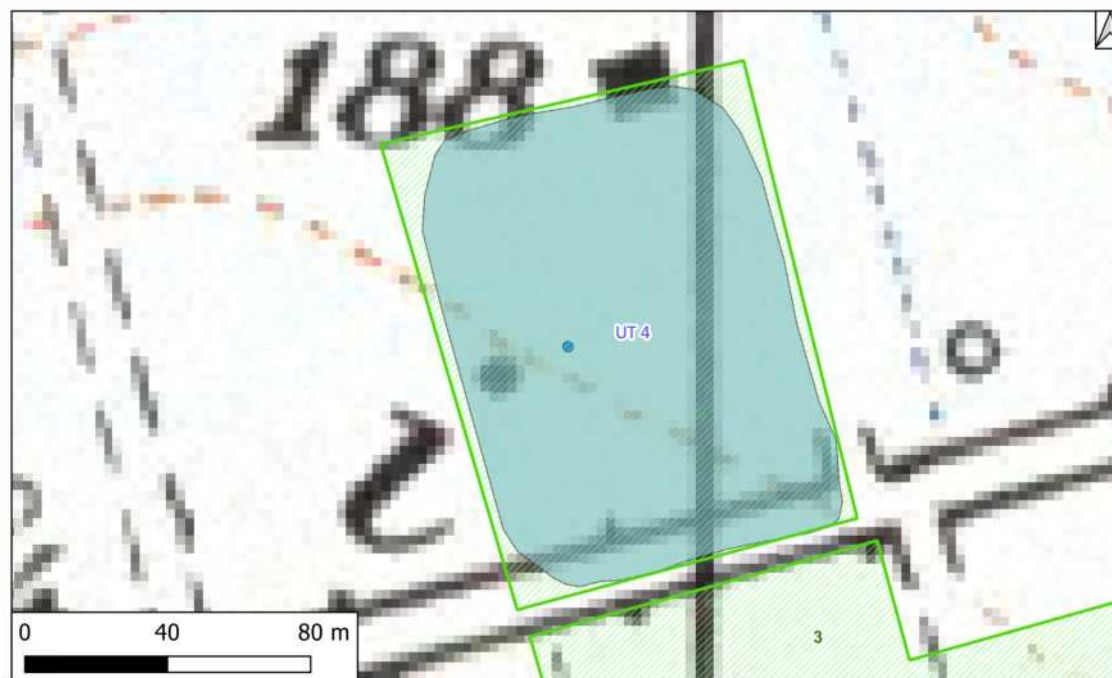

Sito ROT007 - ROT007 (SABAP-MOL_2024_00201-SAR_000003_ROT007)

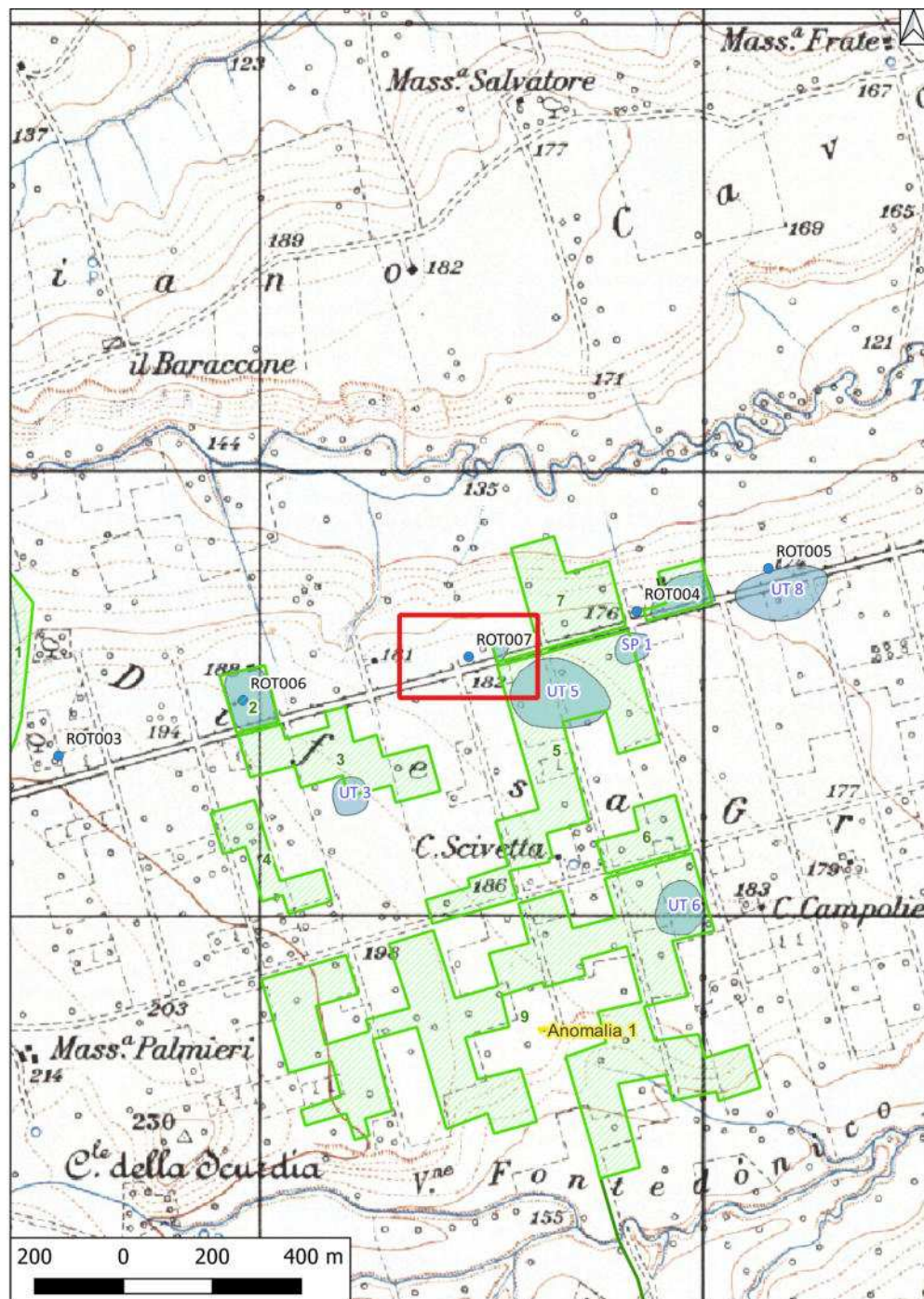

Localizzazione: Rotello (CB), Azienda Avicola Pirro,

Definizione e cronologia: area di materiale mobile, {area di frammenti fittili e materiali da costruzione}. {Età Romano repubblicana, Età Romano imperiale},

Modalità di individuazione:{ricognizione archeologica/survey }

Distanza dall'opera in progetto: 50-100 metri **Potenziale:** potenziale medio

Rischio relativo: rischio medio

Il sito, ampio circa m 80 x 30, è caratterizzato dalla presenza costante di tegole, ceramica comune, anfore e sigillata italica. Ad una prima analisi i materiali sembrano indicare la presenza in luogo di un insediamento rurale databile dal periodo sannitico fino al I secolo d.C. La posizione topografica e il corrispondente arco cronologico potrebbero indicare una relazione fra queste evidenze archeologiche e i siti descritti nelle contigue unità topografiche.

A. Di Niro, M. Santone, w. Santoro (a cura di), Carta del Rischio archeologico nell'area del cratere. Primi dati di survey nei comuni colpiti dal sisma del 2002, Isernia 2010.

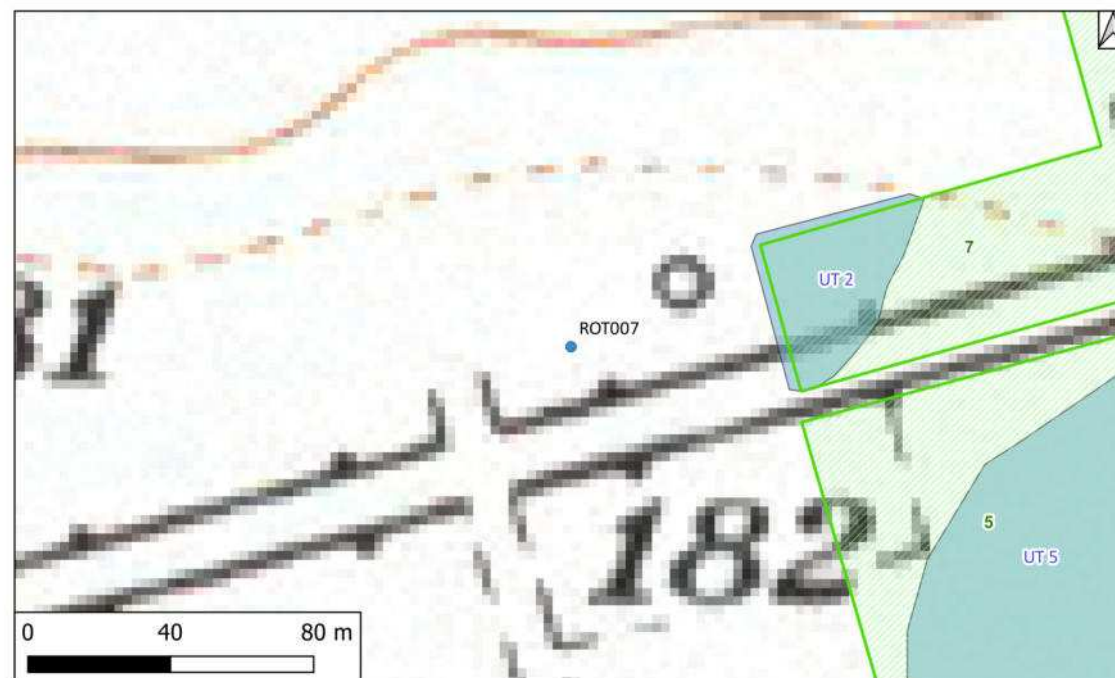

Sito ROT008 - ROT008 (SABAP-MOL_2024_00201-SAR_000003_ROT008)

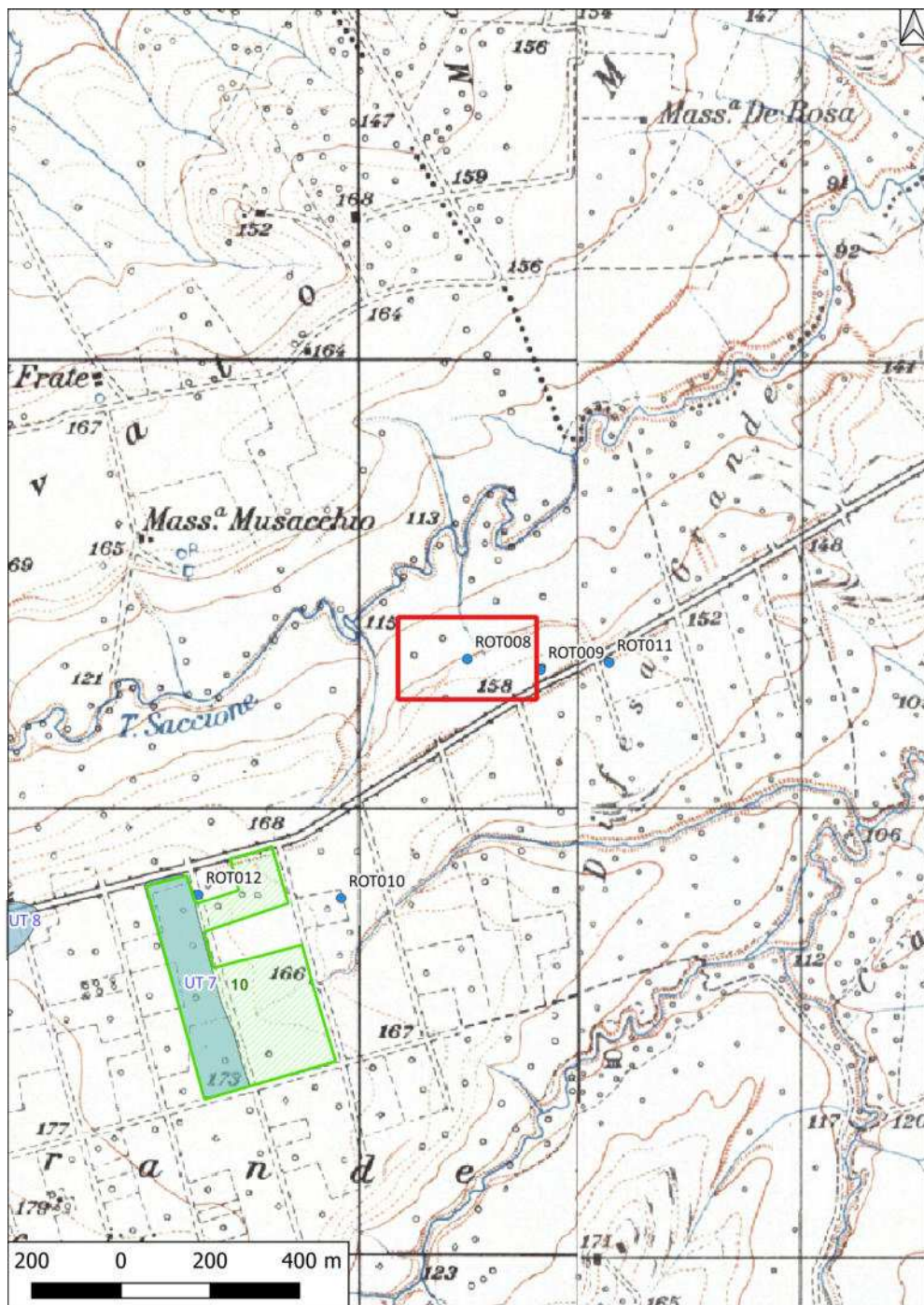

Localizzazione: Rotello (CB), Difesa Grande,

Definizione e cronologia: area di materiale mobile, {area di frammenti fittili e materiali da costruzione}. (Età Romano repubblicana, Età Romano imperiale),

Modalità di individuazione:{ricognizione archeologica/survey }

Distanza dall'opera in progetto: 500-1000 metri **Potenziale:** potenziale medio

Rischio relativo: rischio nullo

Circa 500 m a S/SE dal Laghetto Martino, nel campo a nord della strada provinciale 78, si è individuata una piccola area di dispersione di materiali di circa m 8 x 8. Il sito è caratterizzato dalla presenza costante di tegole e ceramica comune.

A. Di Niro, M. Santone, w. Santoro (a cura di), Carta del Rischio archeologico nell'area del cratere. Primi dati di survey nei comuni colpiti dal sisma del 2002, Isernia 2010.

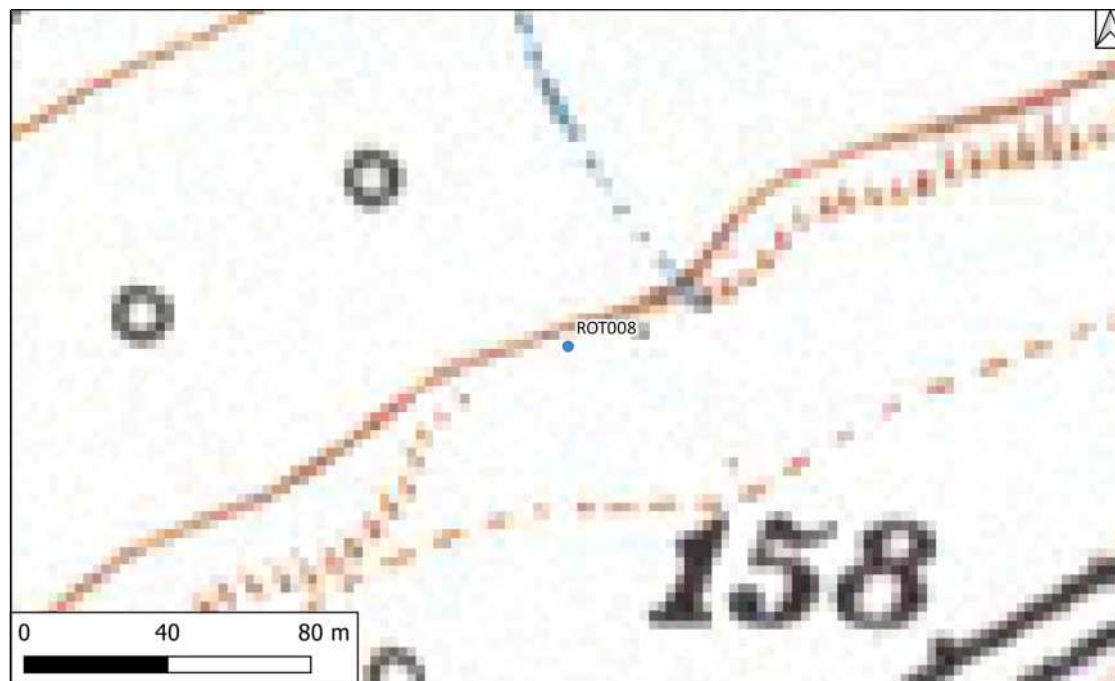

Sito ROT009 - ROT009 (SABAP-MOL_2024_00201-SAR_000003_ROT009)

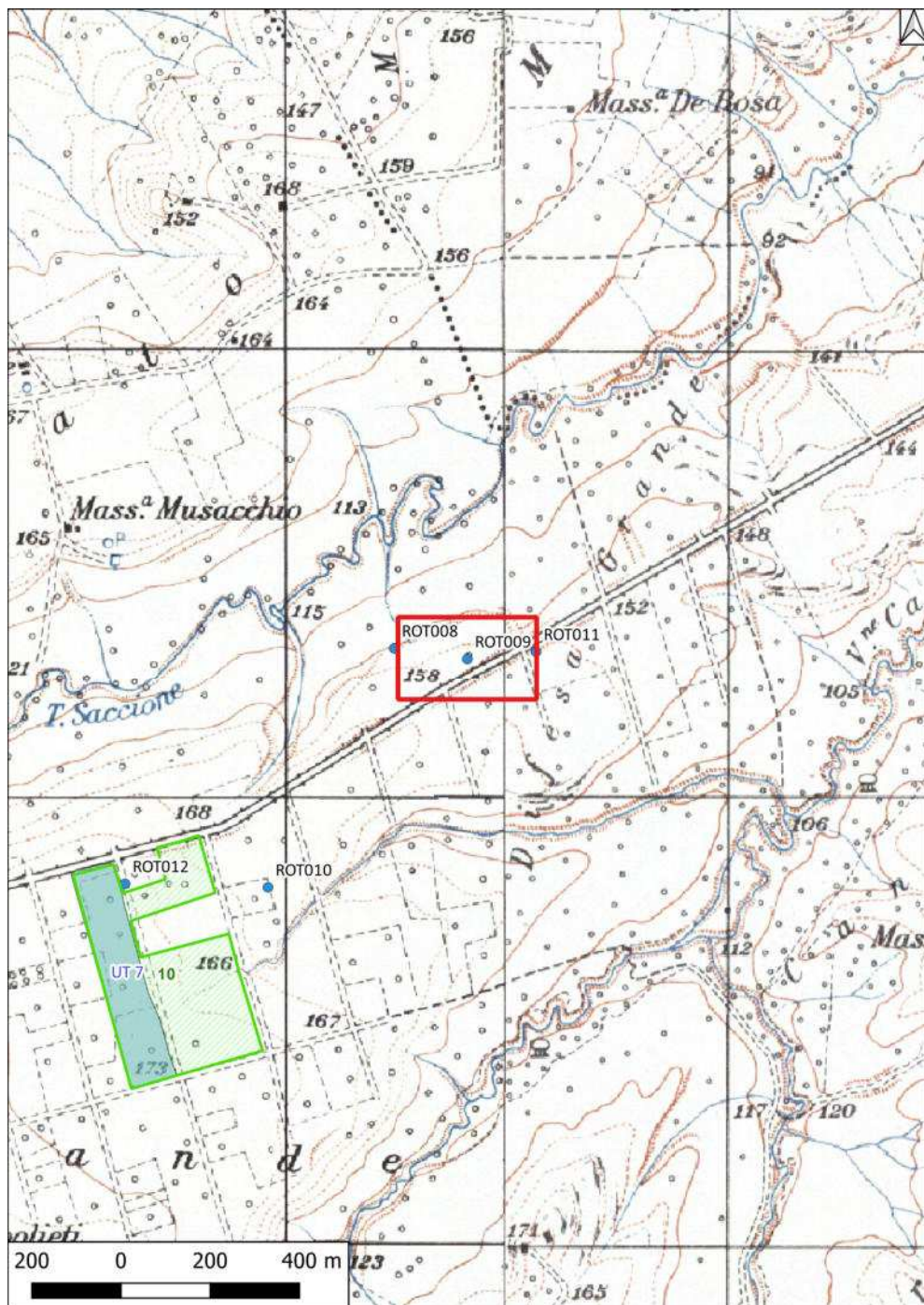

Localizzazione: Rotello (CB), Difesa Grande,

Definizione e cronologia: area di materiale mobile, {area di frammenti fittili e materiali da costruzione}. (Età Romano repubblicana, Età Romano imperiale),

Modalità di individuazione:{ricognizione archeologica/survey }

Distanza dall'opera in progetto: 500-1000 metri **Potenziale:** potenziale medio

Rischio relativo: rischio nullo

L'area è caratterizzata dalla presenza di materiale da costruzione, molte tegole, ceramica comune, sigillata italice, sigillata africana; più scarsa la presenza di ceramica a vernice nera. La determinazione della dimensione precisa del complesso archeologico è resa difficile dalla presenza di alcune aree con scarsa visibilità. Questa area di scarsa visibilità taglia a metà due affioramenti estesi, che però, basandosi sui dati disponibili, sembrano riferire a un unico complesso archeologico. Sulla base della tipologia del materiale e soprattutto della dimensione dell'affioramento, il sito sembra interpretabile come ciò che resta di un grande insediamento rurale del periodo romano. Si potrebbe pensare ad un villaggio o ad una sistemazione agricola molto articolata.

A. Di Niro, M. Santone, w. Santoro (a cura di), Carta del Rischio archeologico nell'area del cratere. Primi dati di survey nei comuni colpiti dal sisma del 2002, Isernia 2010.

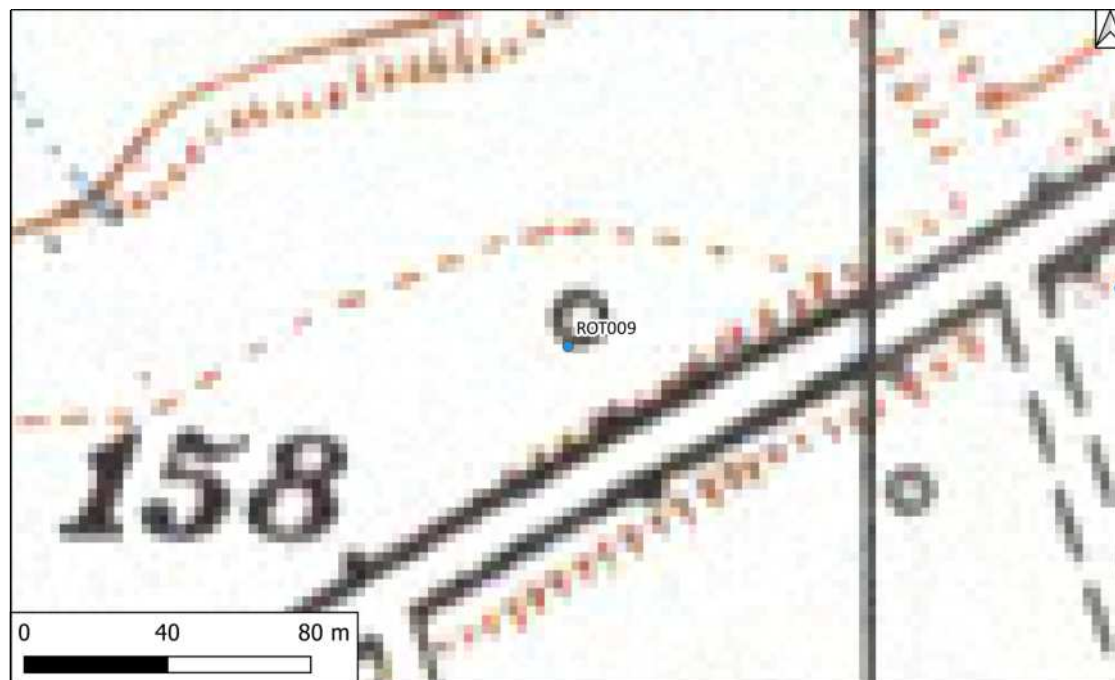

Sito ROT010 - ROT010 (SABAP-MOL_2024_00201-SAR_000003_ROT010)

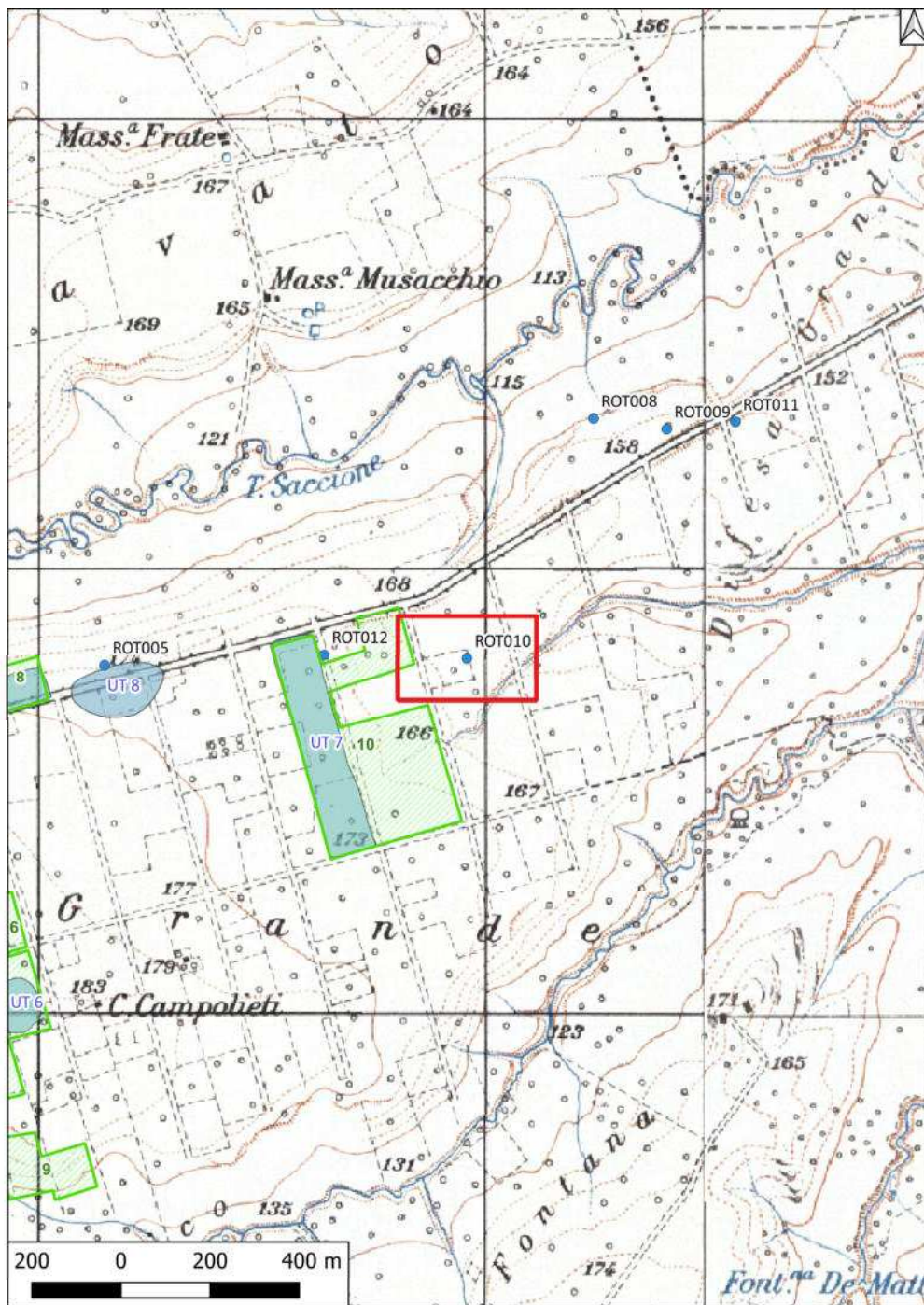

Localizzazione: Rotello (CB), Difesa Grande,

Definizione e cronologia: area di materiale mobile, {area di frammenti fittili e materiali da costruzione}. (Età Romano repubblicana, Età Romano imperiale),

Modalità di individuazione:{dati bibliografici}

Distanza dall'opera in progetto: 100-200 metri **Potenziale:** potenziale medio

Rischio relativo: rischio basso

350 m a N dal Pozzo T. Manara no. 3, nel campo a S della strada provinciale 78, in un'area di circa m 20 x 20, è evidenziata la presenza di tegole, ceramica comune e ceramica a vernice nera.

A. Di Niro, M. Santone, w. Santoro (a cura di), Carta del Rischio archeologico nell'area del cratere. Primi dati di survey nei comuni colpiti dal sisma del 2002, Isernia 2010.

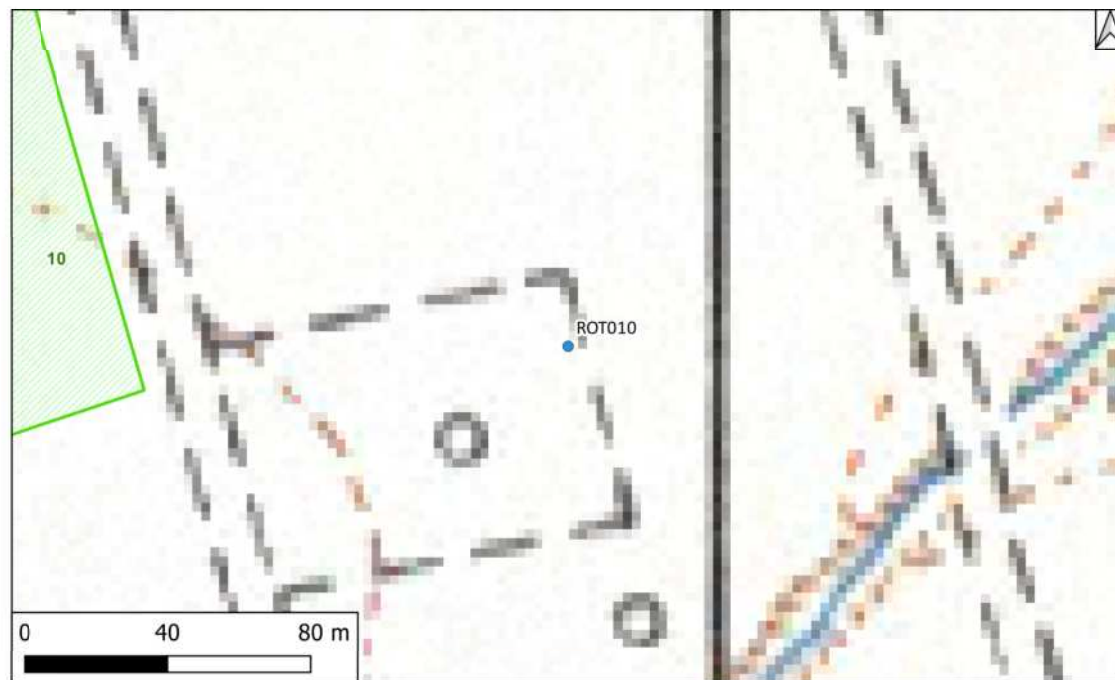

Sito ROT011 - ROT011 (SABAP-MOL_2024_00201-SAR_000003_ROT011)

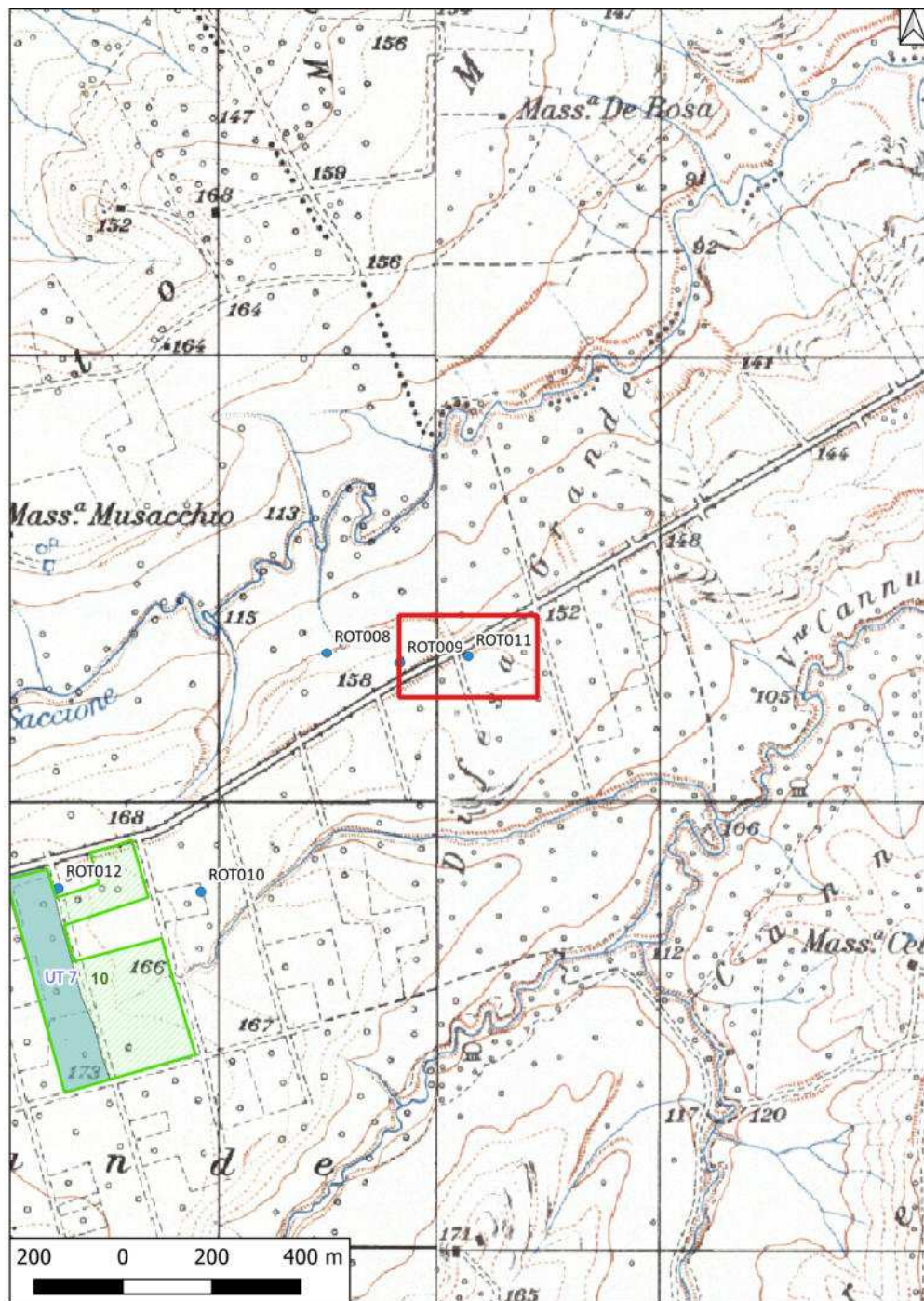

Localizzazione: Rotello (CB), Difesa Grande,

Definizione e cronologia: area di materiale mobile, {area di frammenti fittili}. {Età Romano repubblicana, Età Romano imperiale, Età Tardoantica},

Modalità di individuazione:{dati di archivio}

Distanza dall'opera in progetto: 500-1000 metri **Potenziale:** potenziale medio

Rischio relativo: rischio nullo

L'unità topografica (Sito n. 9) presenta un'area di dispersione di materiali, caratterizzata dalla presenza di numerosi ciottoli di fiume, pietre calcaree sommariamente sbazzate, frammenti di laterizi di medio-grandi dimensioni (cm 20 x 20 circa), ceramica acroma romana, ceramica a vernice nera, anforacei, dolia, TSI, TSA, ceramica sovradipinta di epoca tardo antica, frammenti di anforette con ansa a nastro piatta di epoca tardoantica. Si tratta dunque di un'area di frammenti fittili localizzata su un terrazzo che si affaccia sul torrente Saccione a 152 m s.l.m. databile ad età romana.

Carta del Rischio 2010, r.4, p.212, Viarch 2020, UT 6.

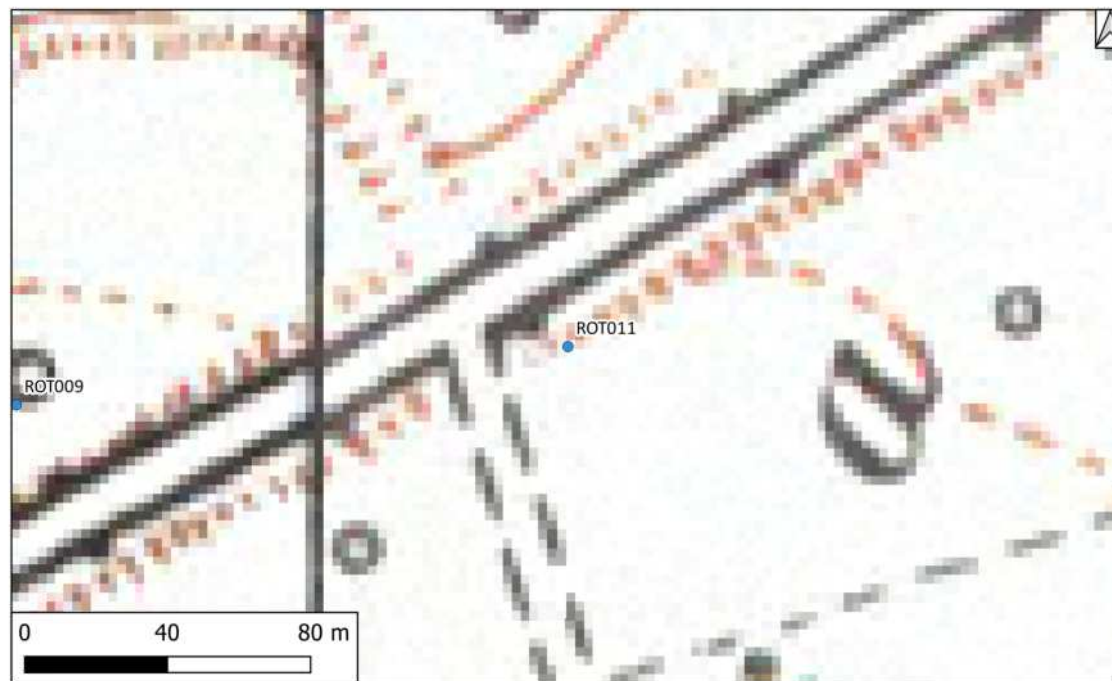

Sito ROT012 - ROT012 (SABAP-MOL_2024_00201-SAR_000003_ROT012)

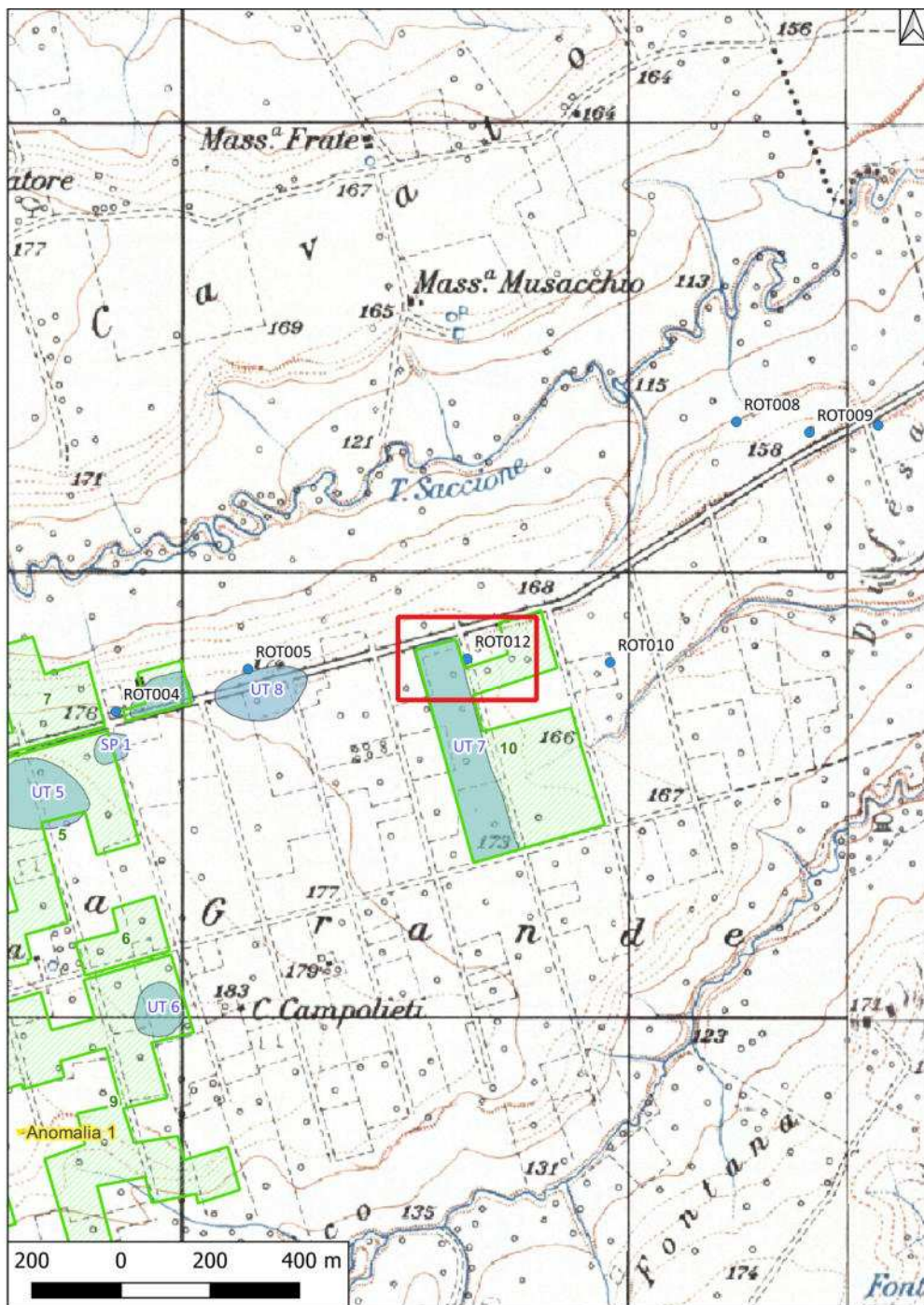

Localizzazione: Rotello (CB), Difesa Grande-Torrente Saccione,

Definizione e cronologia: insediamento, {}, {Età Romana},

Modalità di individuazione:{ricognizione archeologica/survey }

Distanza dall'opera in progetto: 20-50 metri

Potenziale: potenziale medio

Rischio relativo: rischio medio

Ampio areale di dispersione di laterizi e più rari frammenti ceramici a media densità. La dispersione di materiali è visibile in un'area di m 300x200, ma non in continuità, a causa della assenza di visibilità in alcuni terreni. E' comunque possibile notare una progressiva diminuzione della concentrazione dei frammenti verso nord/nord-ovest. A causa della scarsa quantità di ceramica rinvenuta, il materiale è genericamente databile all'età romana. I materiali sono stati individuati dalla Nòstoi S.r.l. nel 2020 nell'ambito di un progetto per la realizzazione di un impianto di produzione di energia elettrica da fonte eolica (UT 2).

Relazione archeologica NOSTOI 2020, Progetto per la realizzazione di un impianto di produzione di energia elettrica da fonte eolica di potenza pari a 42 MW (UT 2 del 2019).

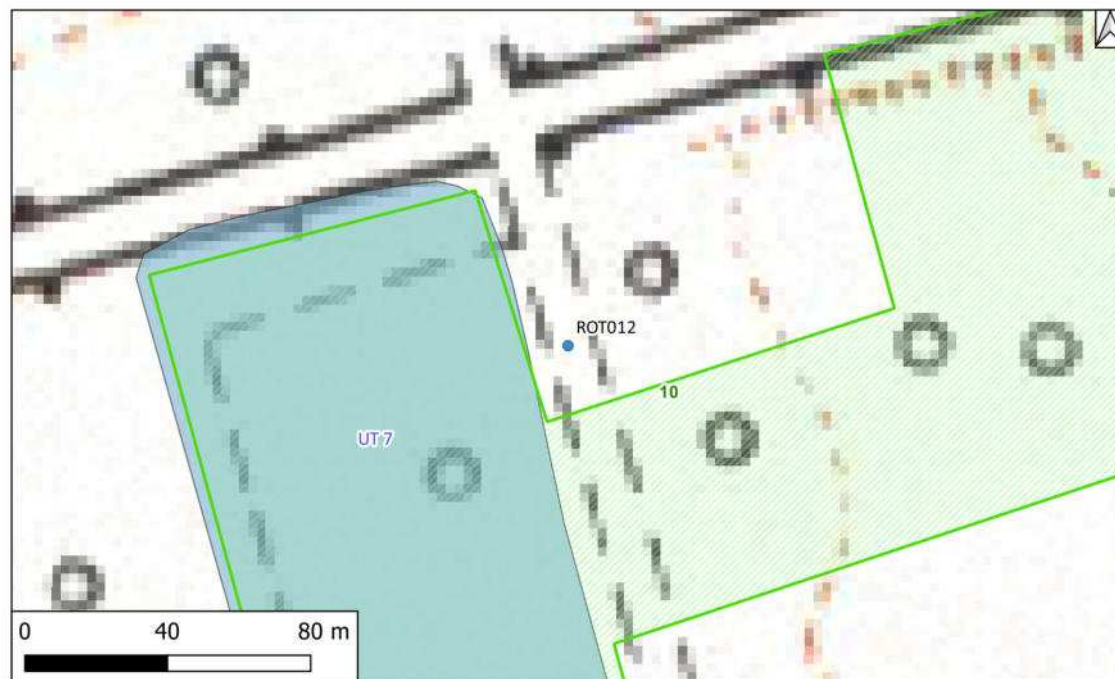

Sito ROT013 - ROT013 (SABAP-MOL_2024_00201-SAR_000003_ROT013)

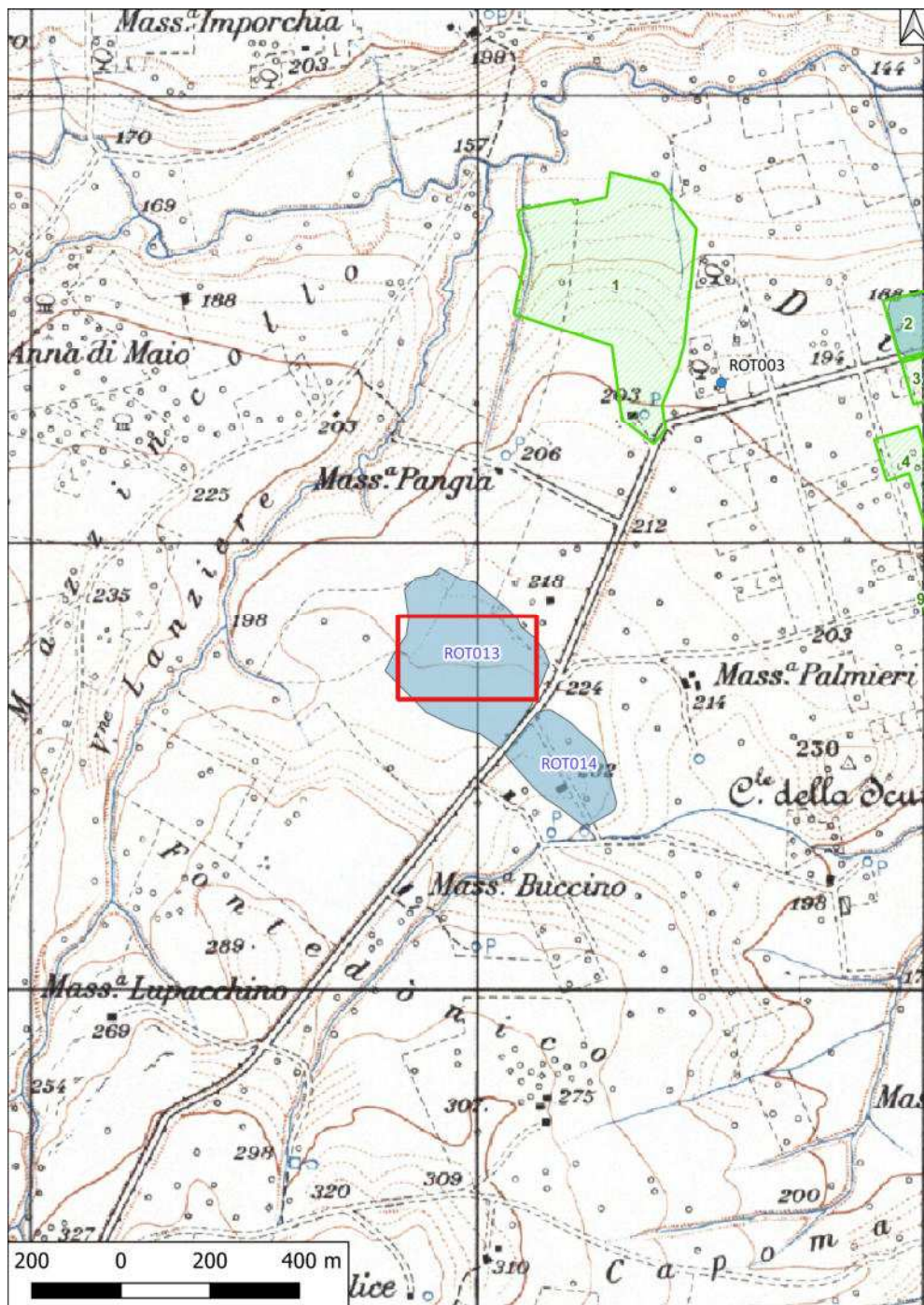

Localizzazione: Rotello (CB), masseria Agostinelli,

Definizione e cronologia: area di materiale mobile, {}, {Età Romano imperiale},

Modalità di individuazione:{ricognizione archeologica/survey }

Distanza dall'opera in progetto: 500-1000 metri

Potenziale: potenziale alto

Rischio relativo: rischio nullo

Vasta area di frammenti fittili con presenza di ceramica comune acroma, sigillata italica, laterizi.

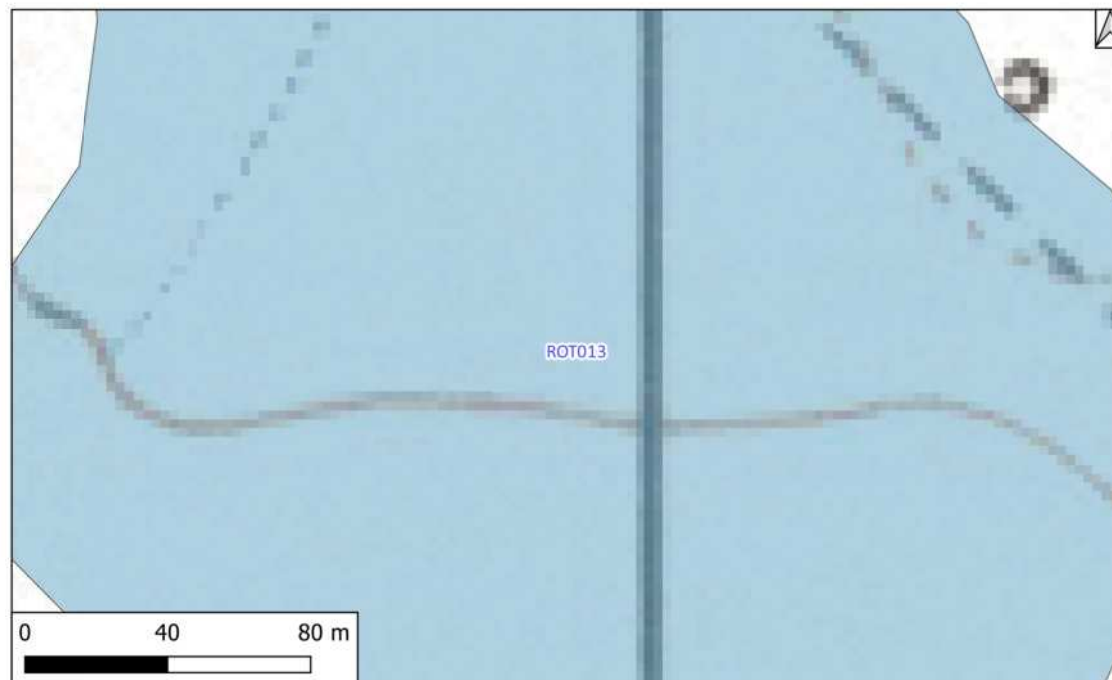

Sito ROT014 - ROT014 (SABAP-MOL_2024_00201-SAR_000003_ROT014)

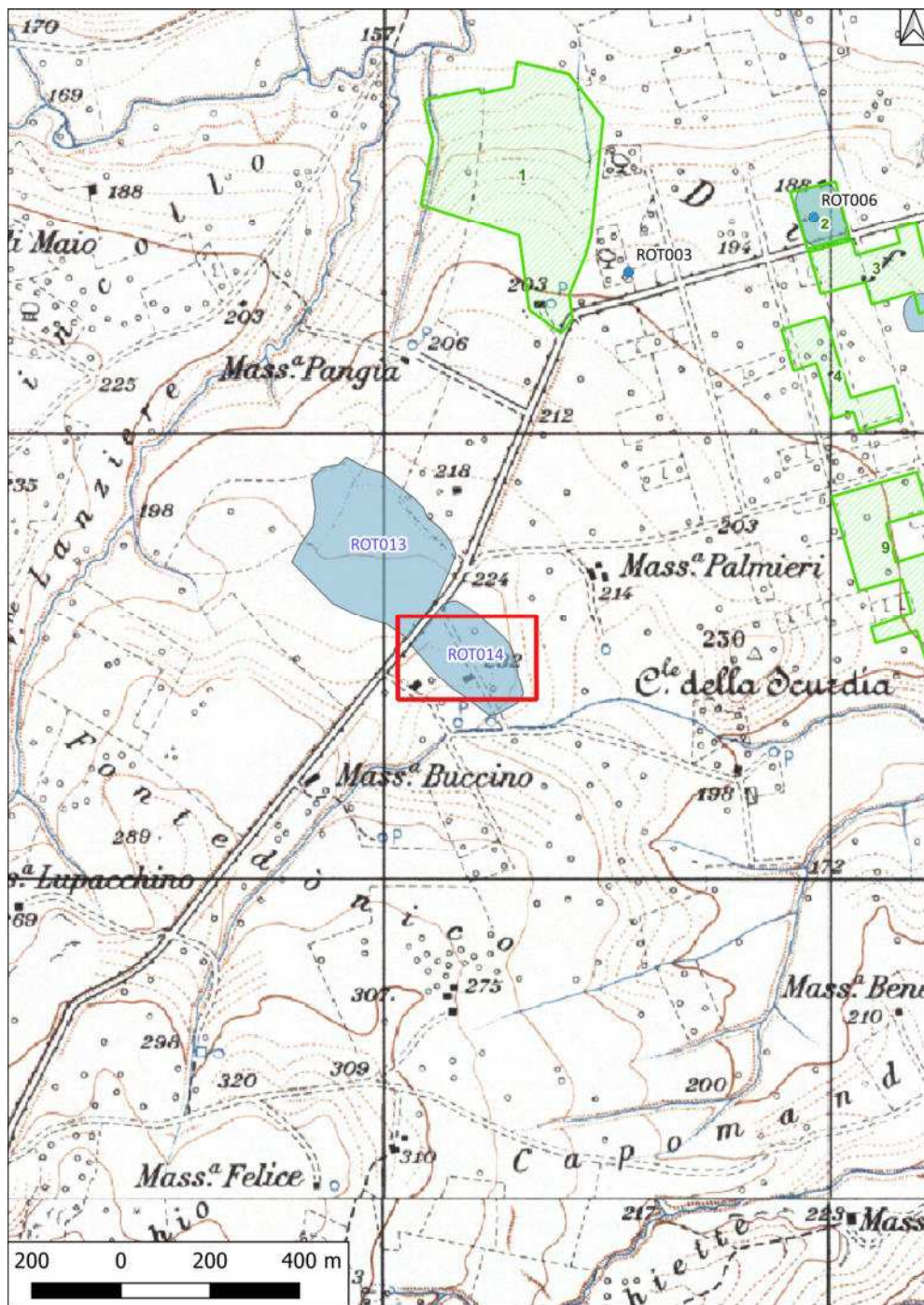

Localizzazione: Rotello (CB), masseria Agostinelli,

Definizione e cronologia: area di materiale mobile, {}, {Età Romana},

Modalità di individuazione:{ricognizione archeologica/survey }

Distanza dall'opera in progetto: 500-1000 metri **Potenziale:** potenziale alto

Rischio relativo: rischio nullo

Area di frammenti fittili caratterizzata da un alto numero frammenti di tegole, ceramica comune acroma. Si nota la presenza di tegole striate di età tardoantica.

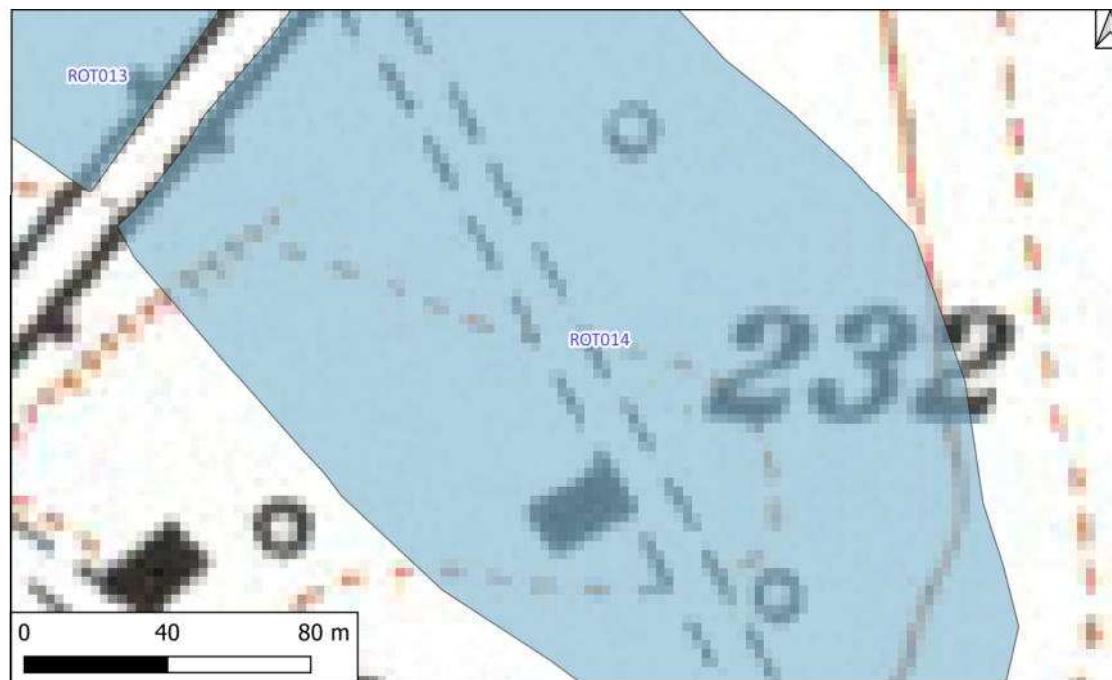

Sito Anomalia 1 - Anomalia 1 (SABAP-MOL_2024_00201-SAR_000003_Anomalia 1)

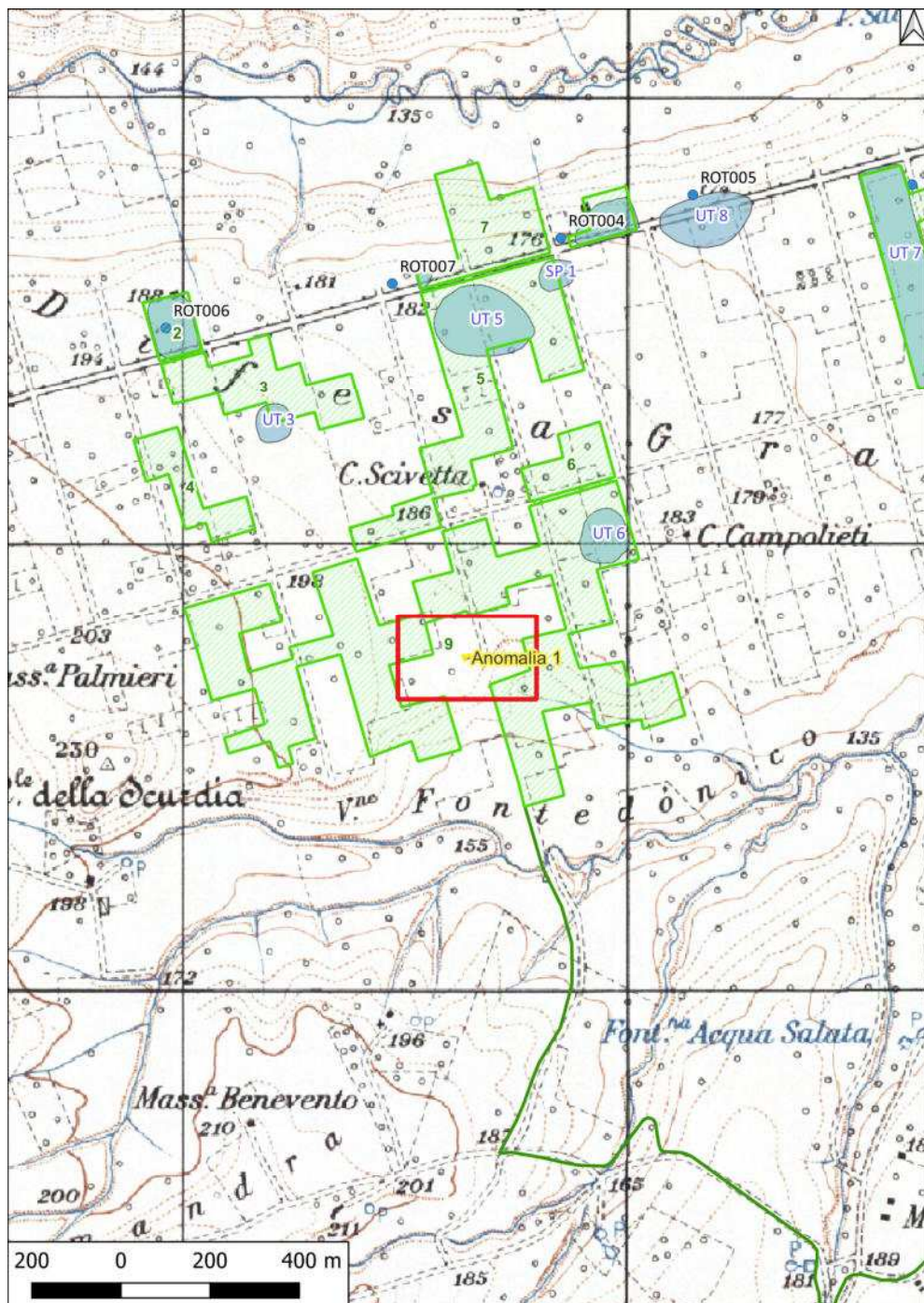

Localizzazione: Rotello (CB), Difesa Grande,

Definizione e cronologia: insediamento, {villaggio}. {Neolitico},

Modalità di individuazione:{fotointerpretazione/foto restituzione}

Distanza dall'opera in progetto: 10-20 metri

Potenziale: potenziale medio

Rischio relativo: rischio medio

Nel corso delle indagini preliminari, l'analisi delle coperture ortofotografiche disponibili ha permesso di individuare alcune anomalie visibili in località Difesa Grande, in un'area prossima alla zona del lotto 9 dell'impianto agrivoltaico in progetto. Sono visibili, a una distanza di circa 5 m l'una dall'altra, due anomalie di forma semicircolare che presentano un diametro di 9 m e 10 m circa, ipoteticamente interpretabili come compounds di un villaggio neolitico.

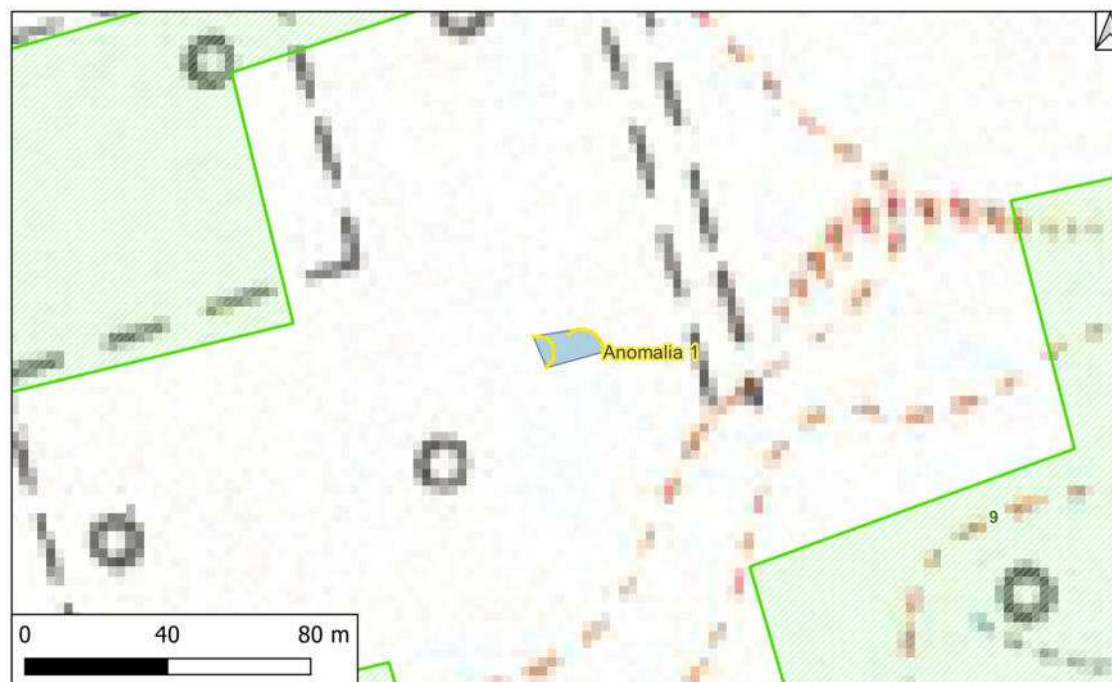

Sito SP 1 - SP 1 (SABAP-MOL_2024_00201-SAR_000003_SP 1)

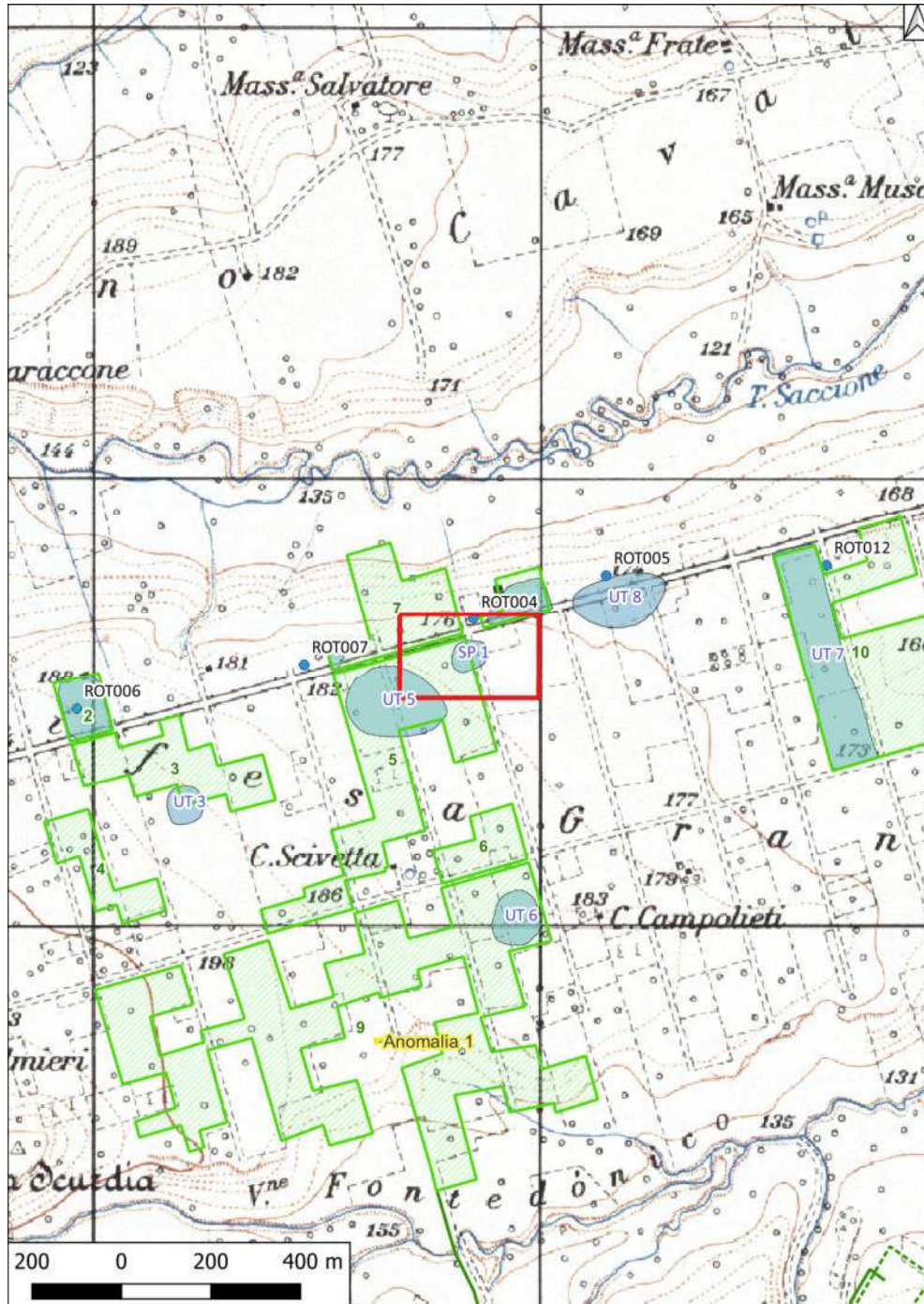

Localizzazione: Rotello (CB), Difesa Grande,

Definizione e cronologia: area di materiale mobile, {area di frammenti fittili}, {Età Romana},

Modalità di individuazione:{ricognizione archeologica/survey }

Distanza dall'opera in progetto: 0-10 metri

Potenziale: potenziale basso

Rischio relativo: rischio basso

Area di forma ellittica denominata Sporadico 1, con dimensioni pari a circa 25X30 m. L'area dello SP 1 è stata individuata nel territorio comunale di Rotello, in località Difesa Grande, presso l'angolo nord-est dell'area di installazione dell'impianto fotovoltaico denominata Tessera 5. L'area, di forma ellittica, ha dimensioni di circa 25X30 m (superficie 0,17 ha circa) e si sviluppa con orientamento NW-SE. Sono stati individuati sporadici frammenti di laterizi, tra cui tegole ad alette. L'area è riconducibile alla presenza di un edificio (villa?) di epoca romana.



Sito UT 1 - UT 1 (SABAP-MOL_2024_00201-SAR_000003_UT 1)

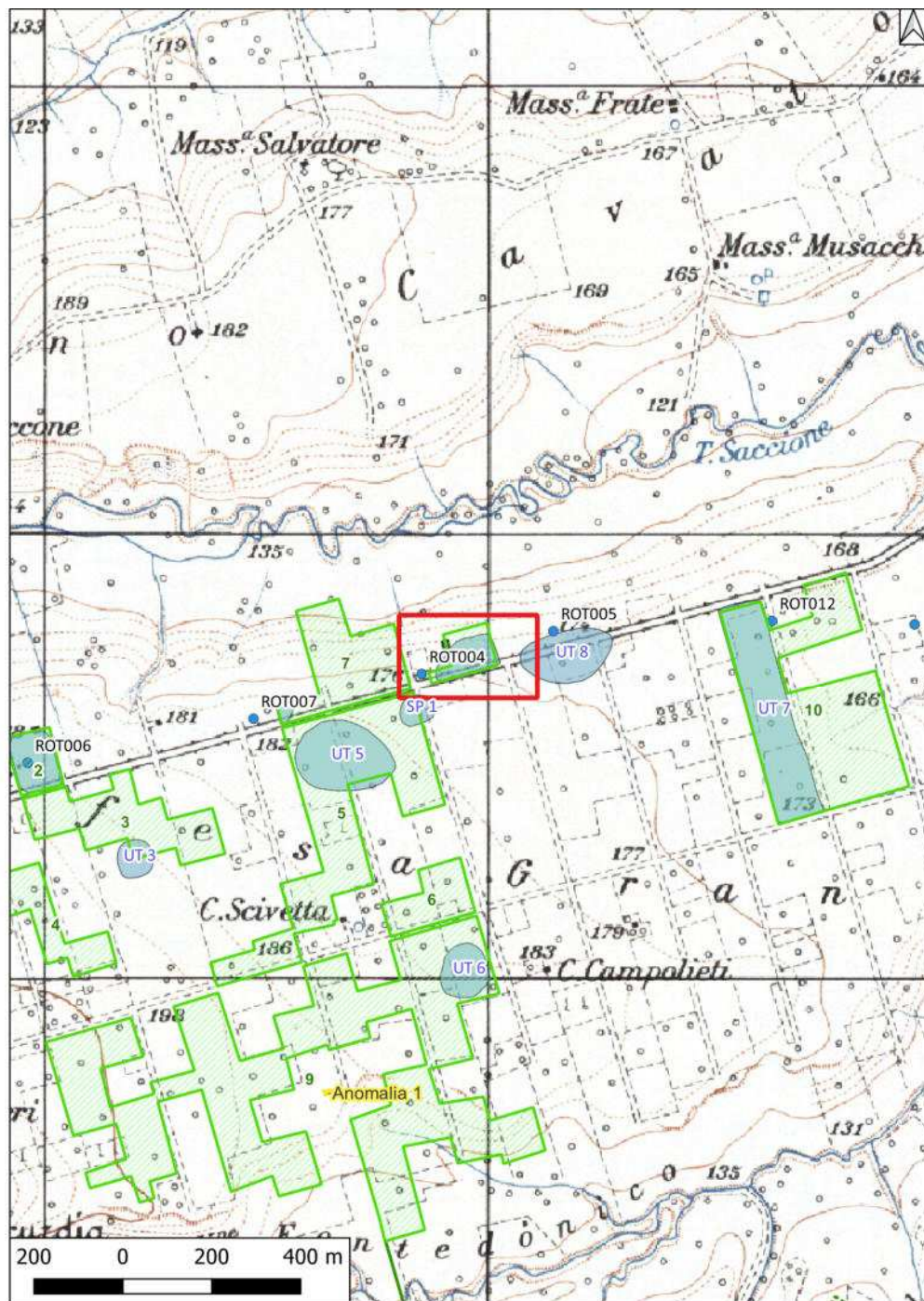

Localizzazione: Rotello (CB), Difesa Grande,

Definizione e cronologia: area di materiale mobile, {area di frammenti fittili}. {Età Romana},

Modalità di individuazione:{ricognizione archeologica/survey }

Distanza dall'opera in progetto: 0-10 metri

Potenziale: potenziale medio

Rischio relativo: rischio medio

Area di forma ellittica individuata nel corso delle indagini preliminari sul campo denominata UT 1 con orientamento NE-SW con dimensioni pari a circa 68X155 m. L'area dell'UT 1 è stata individuata nel territorio comunale di Rotello, in località Difesa Grande, in corrispondenza della porzione meridionale dell'area di installazione dell'impianto fotovoltaico denominata Tessera 8. L'area, di forma grossomodo ellittica, ha dimensioni di circa 68X155 m (superficie 0,96 ha circa) e si sviluppa con orientamento NE-SW. Sono stati individuati frammenti tegole ad alette e laterizi. L'area è riconducibile alla presenza di un edificio (villa?) di epoca romana.



Sito UT 2 - UT 2 (SABAP-MOL_2024_00201-SAR_000003_UT 2)

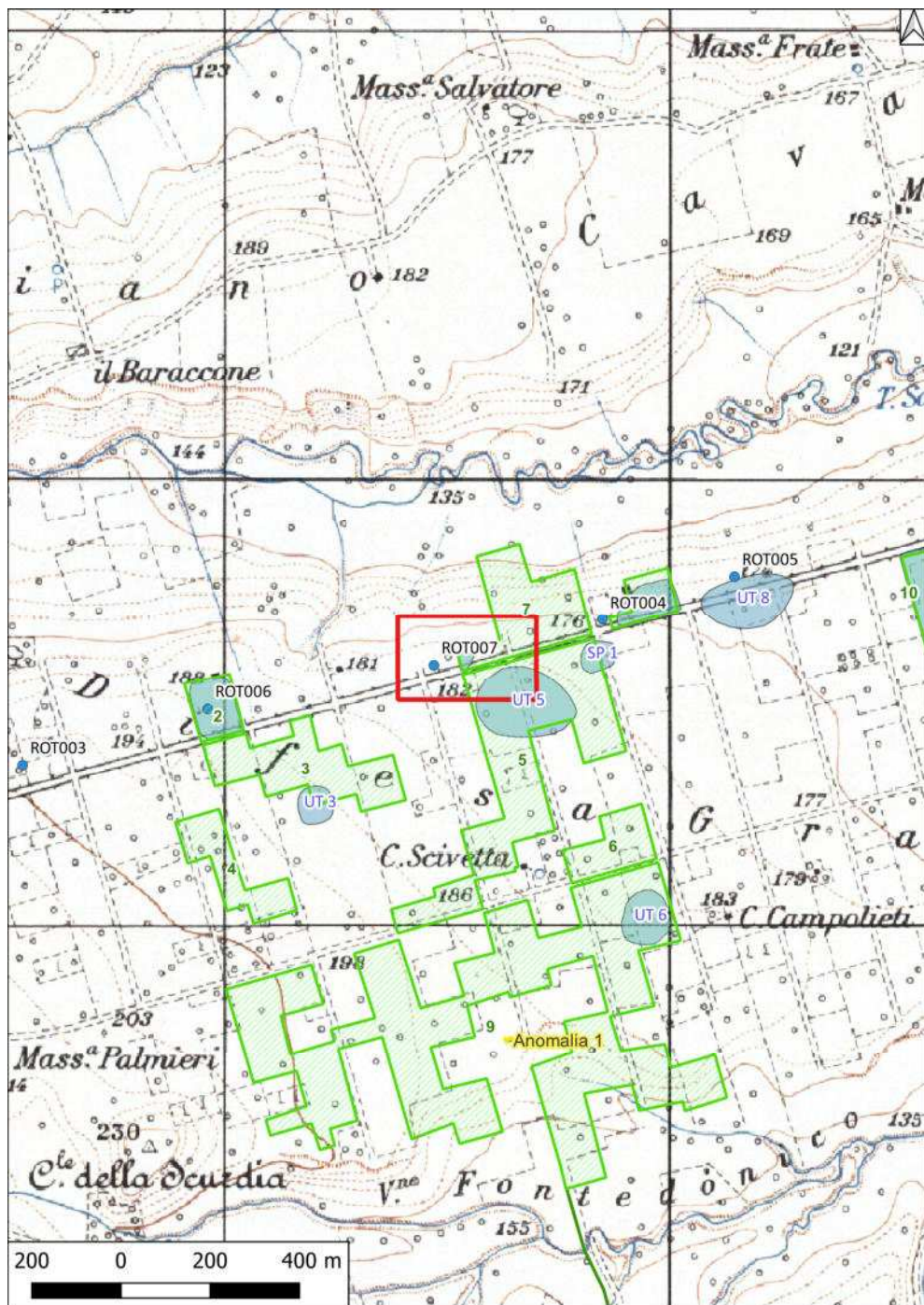

Localizzazione: Rotello (CB), Difesa Grande,

Definizione e cronologia: area di materiale mobile, {area di frammenti fittili}, {Età Romana},

Modalità di individuazione:{ricognizione archeologica/survey }

Distanza dall'opera in progetto: 0-10 metri

Potenziale: potenziale medio

Rischio relativo: rischio medio

Area di forma triangolare denominata UT 2, con orientamento NE-SW con dimensioni pari a circa 22X50 m. L'area dell'UT 2 è stata individuata nel territorio comunale di Rotello, in località Difesa Grande, in corrispondenza dell'angolo nord-ovest dell'area di installazione dell'impianto fotovoltaico denominata Tessera 7. L'area, di forma triangolare, ha dimensioni di circa 22X50 m (superficie 0,07 ha circa) e si sviluppa con orientamento NE-SW. Sono stati individuati frammenti tegole ad alette, coppi ed 1 ansa di anfora. Nei campi adiacenti, ad E, si osservano frammenti di laterizi di piccole dimensioni, fluitati. L'area è riconducibile alla presenza di un edificio (villa?) di epoca romana.

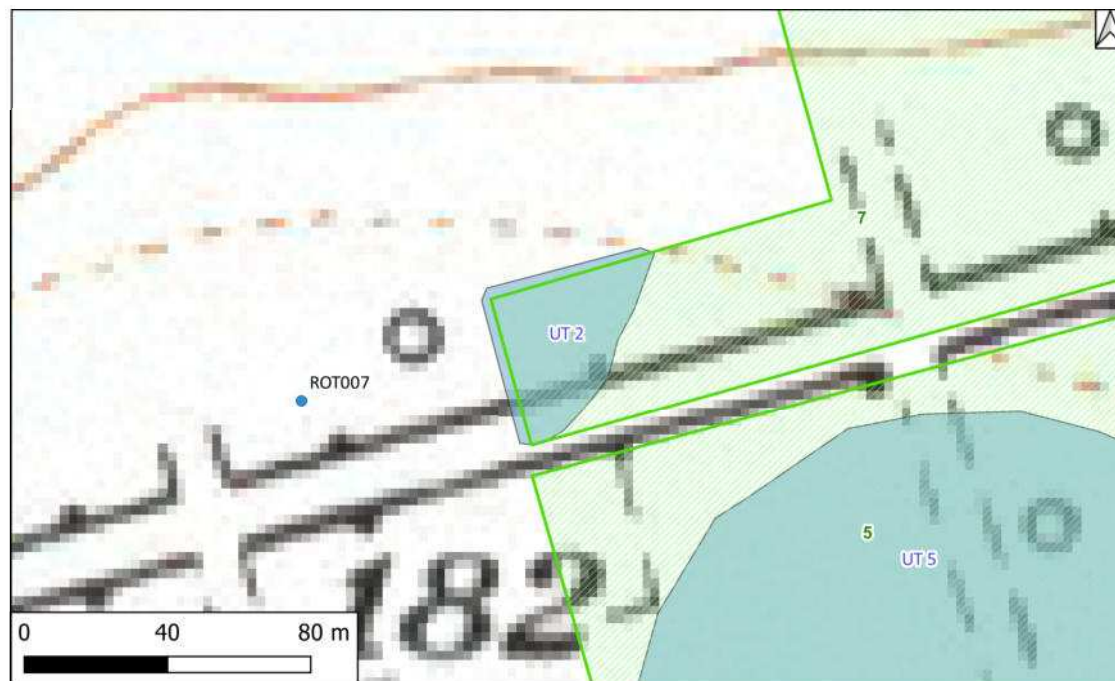

Sito UT 3 - UT 3 (SABAP-MOL_2024_00201-SAR_000003_UT 3)

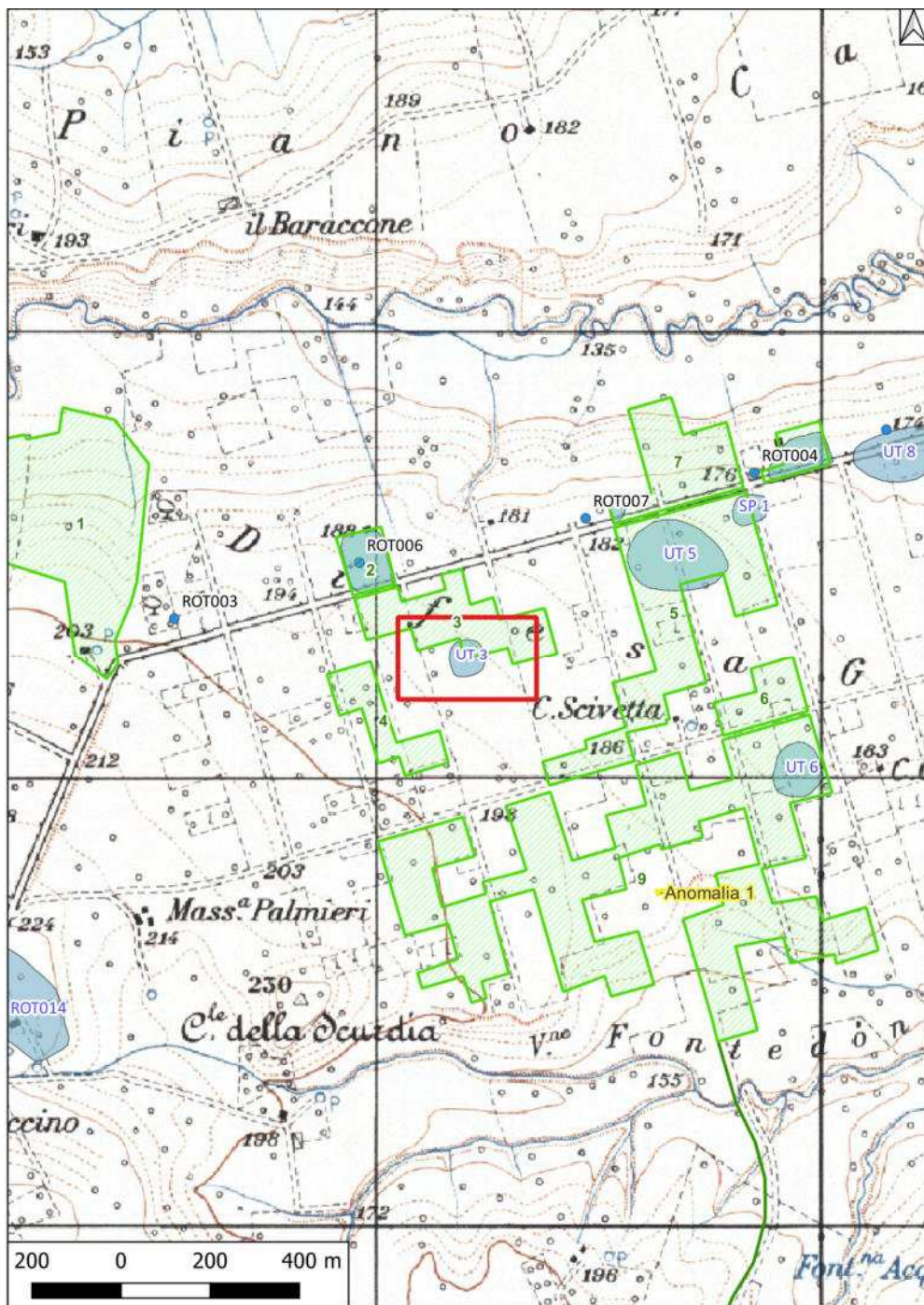

Localizzazione: Rotello (CB), Difesa Grande,

Definizione e cronologia: area di materiale mobile, {area di frammenti fittili}. {Età Romana},

Modalità di individuazione:{ricognizione archeologica/survey }

Distanza dall'opera in progetto: 0-10 metri

Potenziale: potenziale medio

Rischio relativo: rischio medio

Area di forma circolare con dimensioni pari a circa 75X76 m. L'area dell'UT 3 è stata individuata nel territorio comunale di Rotello, in località Difesa Grande, in corrispondenza della porzione centro-meridionale dell'area di installazione dell'impianto fotovoltaico denominata Tessera 3. L'area, di forma circolare, ha dimensioni di circa 75X76 m (superficie 0,64 ha circa). Sono stati individuati in dispersione frammenti di laterizi, tra cui tegole ad alette, e pietre di medie dimensioni. L'area è riconducibile alla presenza di un edificio (villa?) di epoca romana.

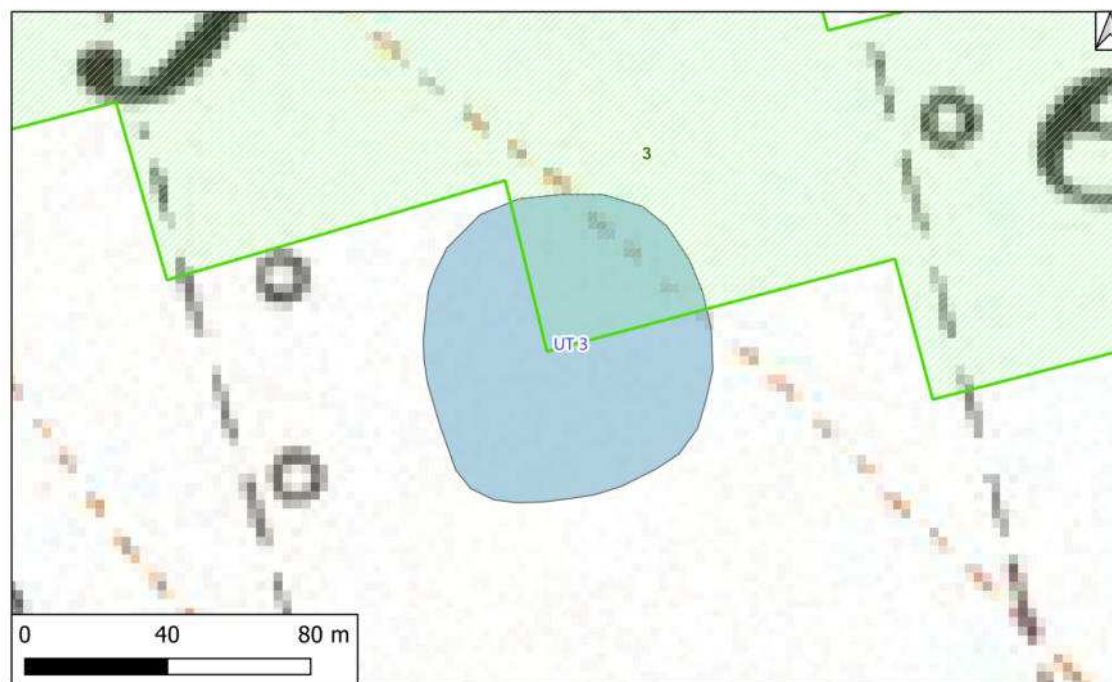

Sito UT 4 - UT 4 (SABAP-MOL_2024_00201-SAR_000003_UT 4)

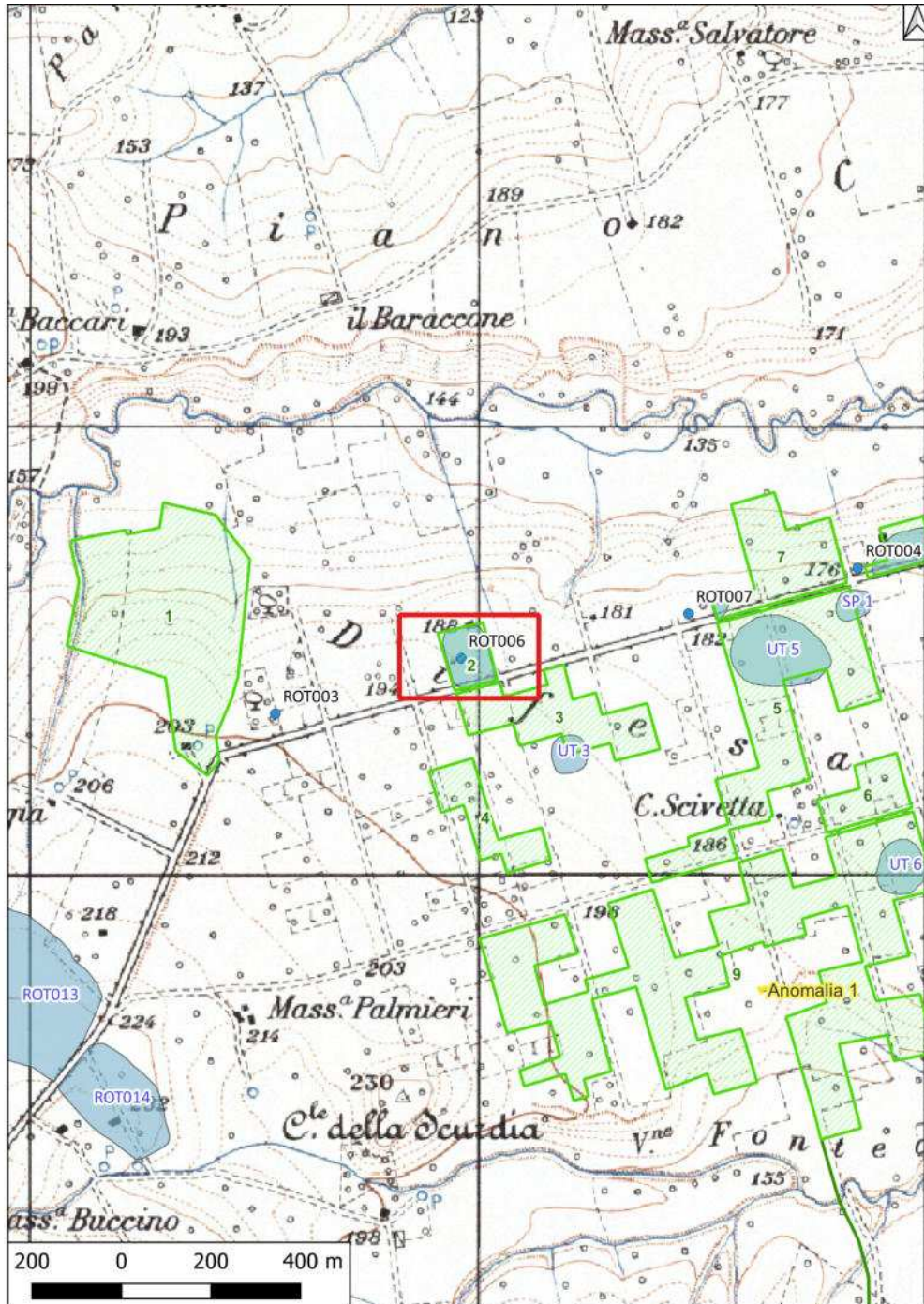

Localizzazione: Rotello (CB), Difesa Grande,

Definizione e cronologia: area di materiale mobile, {area di frammenti fittili}. {Età Romana},

Modalità di individuazione:{ricognizione archeologica/survey }

Distanza dall'opera in progetto: 0-10 metri

Potenziale: potenziale medio

Rischio relativo: rischio medio

Area di forma rettangolare denominata UT 4, con dimensioni pari a circa 80X115 m. L'area dell'UT 4 è stata individuata nel territorio comunale di Rotello, in località Difesa Grande, in corrispondenza dell'area di installazione dell'impianto fotovoltaico denominata Tessera 2. L'area, di forma rettangolare, ha dimensioni di circa 80X115 m (superficie 0,84 ha circa). Sono stati individuati in dispersione frammenti di laterizi e 2 anse di anfora. L'area è riconducibile alla presenza di un edificio (villa?) di epoca romana.

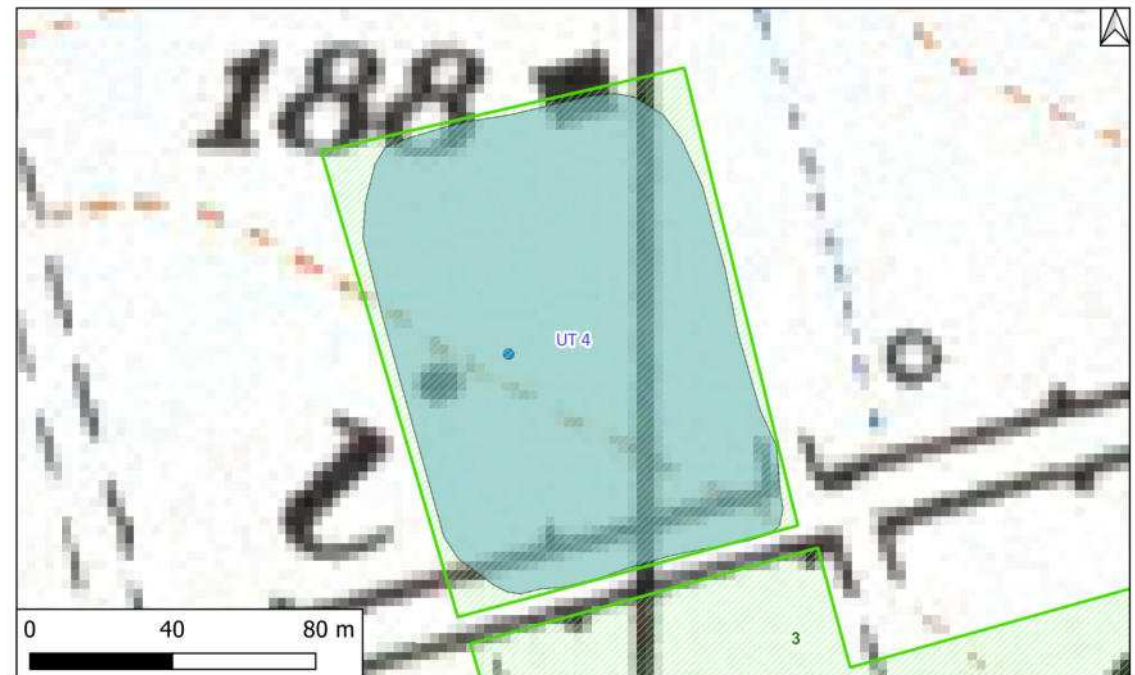

Sito UT 5 - UT 5 (SABAP-MOL_2024_00201-SAR_000003_UT 5)

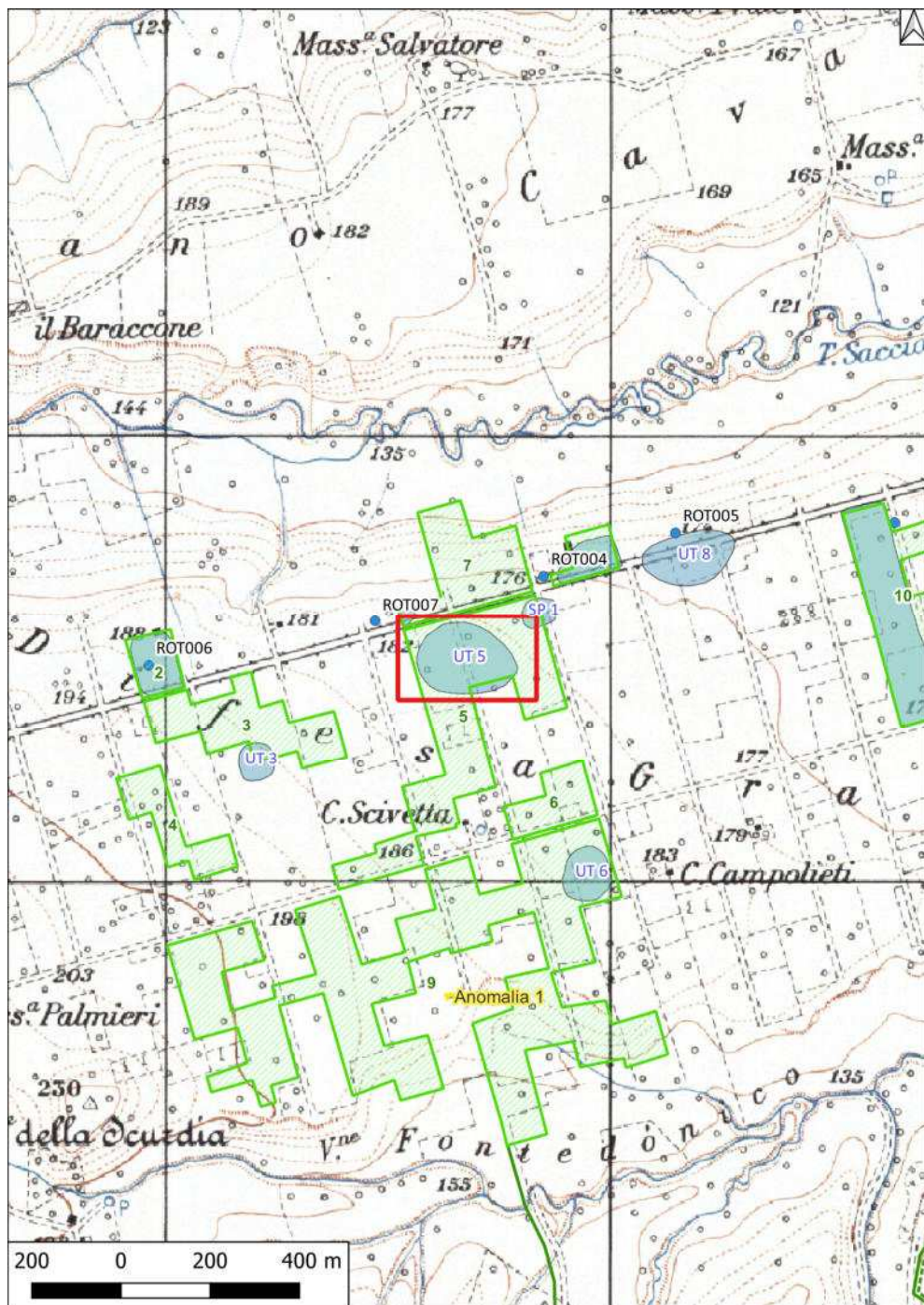

Localizzazione: Rotello (CB), Difesa Grande,

Definizione e cronologia: area di materiale mobile, {area di frammenti fittili}, {Età Romana},

Modalità di individuazione:{ricognizione archeologica/survey }

Distanza dall'opera in progetto: 0-10 metri

Potenziale: potenziale medio

Rischio relativo: rischio medio

Area di forma circolare denominata UT 5, con dimensioni pari a circa 145X200 m. Materiali: L'area dell'UT 5 è stata individuata nel territorio comunale di Rotello, in località Difesa Grande, in corrispondenza dell'area di installazione dell'impianto fotovoltaico denominata Tessera 5. L'area, di forma rettangolare, ha dimensioni di circa 145X200 m (superficie 2 ha circa). Sono stati individuati in dispersione frammenti di laterizi di piccole dimensioni. L'area è riconducibile alla presenza di un edificio (villa?) di epoca romana.

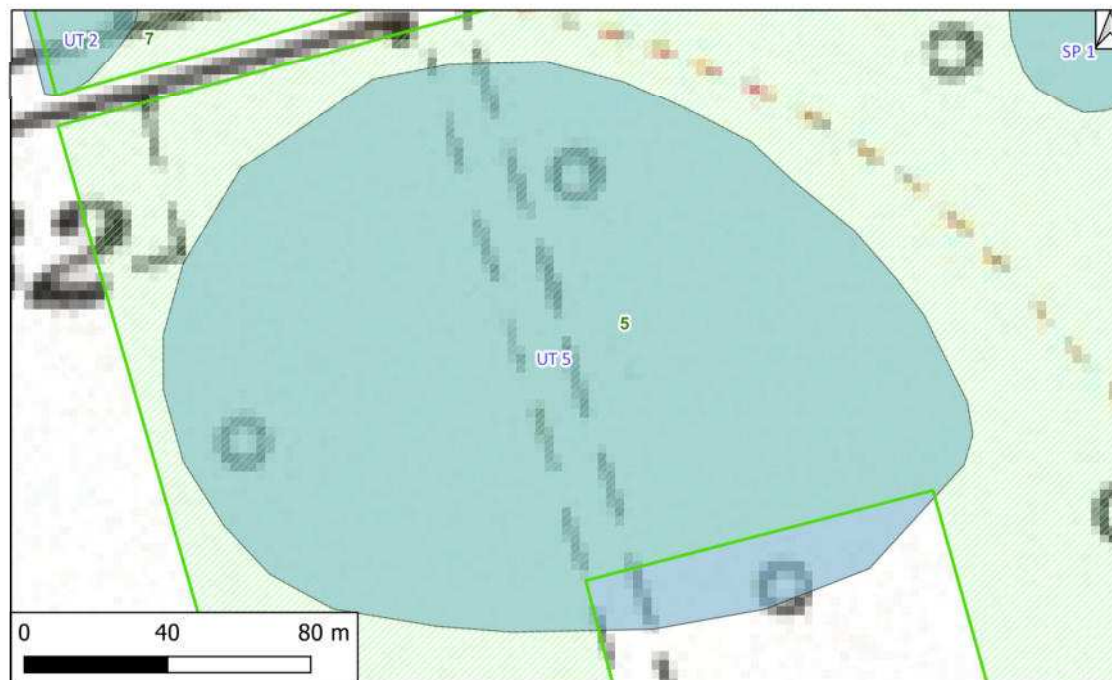

Sito UT 6 - UT 6 (SABAP-MOL_2024_00201-SAR_000003_UT 6)

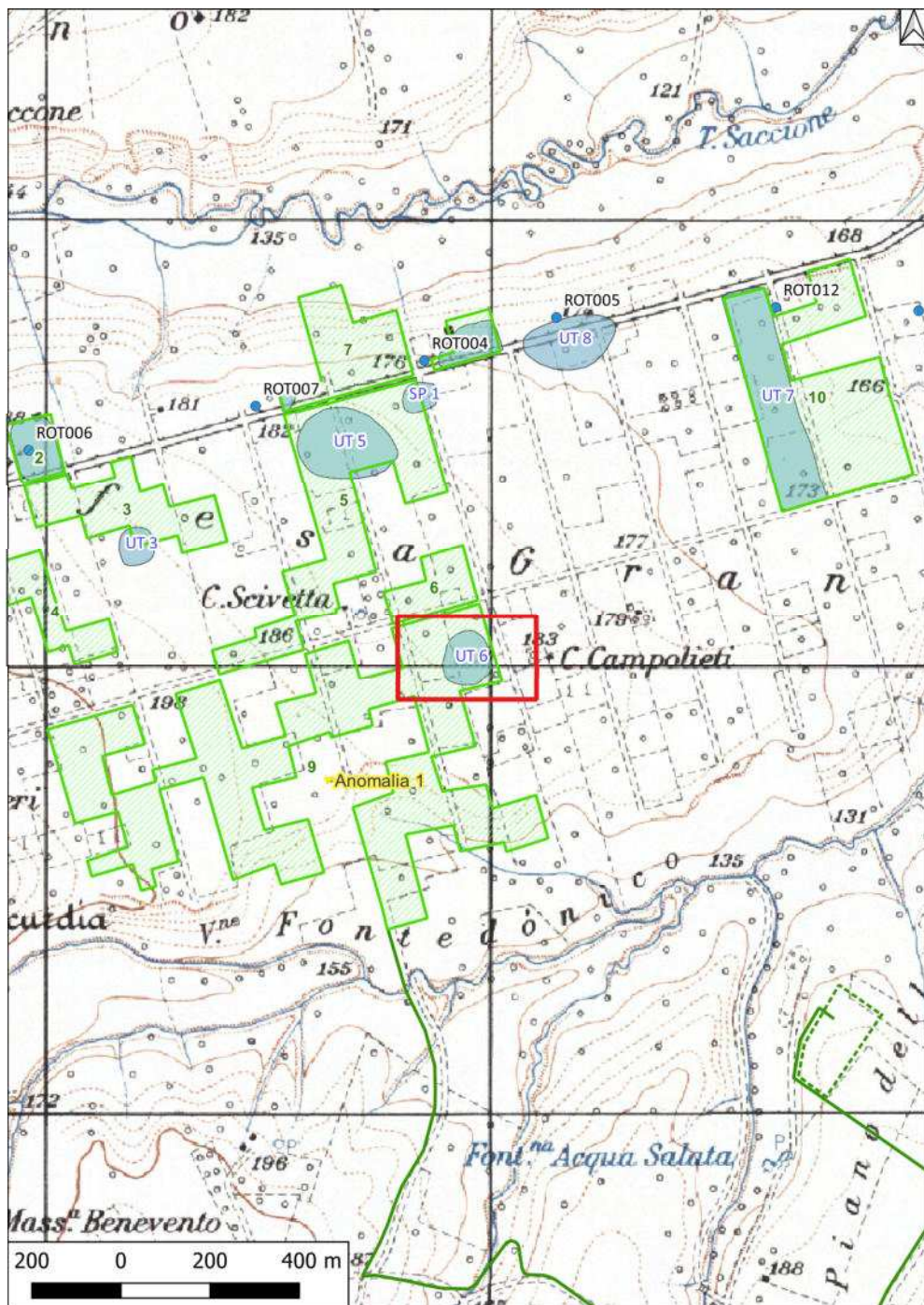

Localizzazione: Rotello (CB), Difesa Grande,

Definizione e cronologia: area di materiale mobile, {area di frammenti fittili}, {Età Romana},

Modalità di individuazione:{ricognizione archeologica/survey }

Distanza dall'opera in progetto: 0-10 metri

Potenziale: potenziale medio

Rischio relativo: rischio medio

Area di forma ellittica denominata UT 6, con dimensioni pari a circa 51X90 m. L'area dell'UT 6 è stata individuata nel territorio comunale di Rotello, in località Difesa Grande, in corrispondenza della porzione nord-est dell'area di installazione dell'impianto fotovoltaico denominata Tessera 9. L'area, di forma ellittica, ha dimensioni di circa 51X90 m (superficie 0,55 ha circa) e si sviluppa con orientamento NW-SE. Sono stati individuati in dispersione frammenti di laterizi, tra cui tegole ad alette, pietre di medie dimensioni ed 1 frammento di ceramica a vernice nera. L'area è riconducibile alla presenza di un edificio (villa?) di epoca romana.



Sito UT 7 - UT 7 (SABAP-MOL_2024_00201-SAR_000003_UT 7)

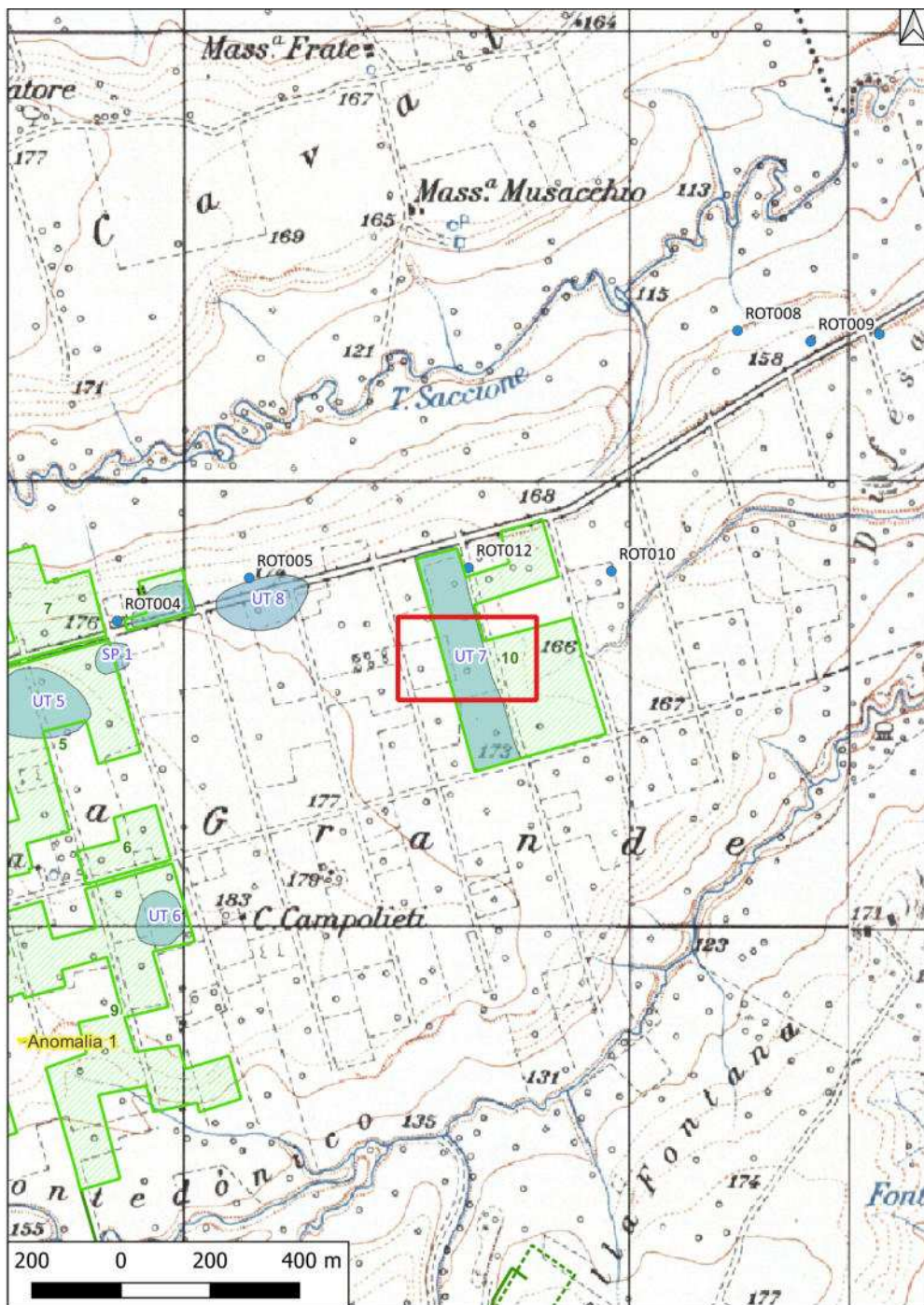

Localizzazione: Rotello (CB), Difesa Grande,

Definizione e cronologia: area di materiale mobile, {area di frammenti fittili}. {Età Romana},

Modalità di individuazione:{ricognizione archeologica/survey }

Distanza dall'opera in progetto: 0-10 metri

Potenziale: potenziale medio

Rischio relativo: rischio medio

Area di forma rettangolare denominata UT 7, con dimensioni pari a circa 95X500 m. L'area dell'UT 7 è stata individuata nel territorio comunale di Rotello, in località Difesa Grande, in corrispondenza della porzione ovest dell'area di installazione dell'impianto fotovoltaico denominata Tessera 10. L'area, di forma rettangolare, ha dimensioni di circa 95X500 m (superficie 4,75 ha circa) e si sviluppa con orientamento NW-SE. Sono stati individuati in dispersione frammenti di laterizi, tra cui tegole ad alette, e pietre di medie dimensioni. I reperti sembrano essere stati distribuiti dalle arature in maniera omogenea su tutta l'UT. L'area è riconducibile alla presenza di un edificio (villa?) di epoca romana.

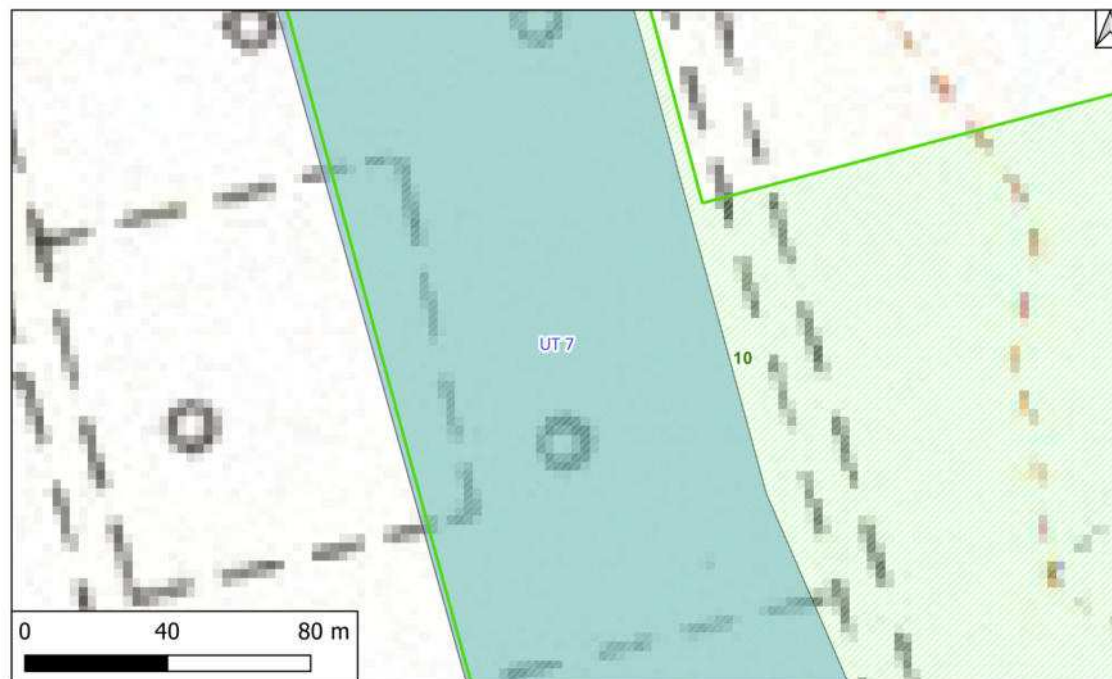

Sito UT 8 - UT 8 (SABAP-MOL_2024_00201-SAR_000003_UT 8)

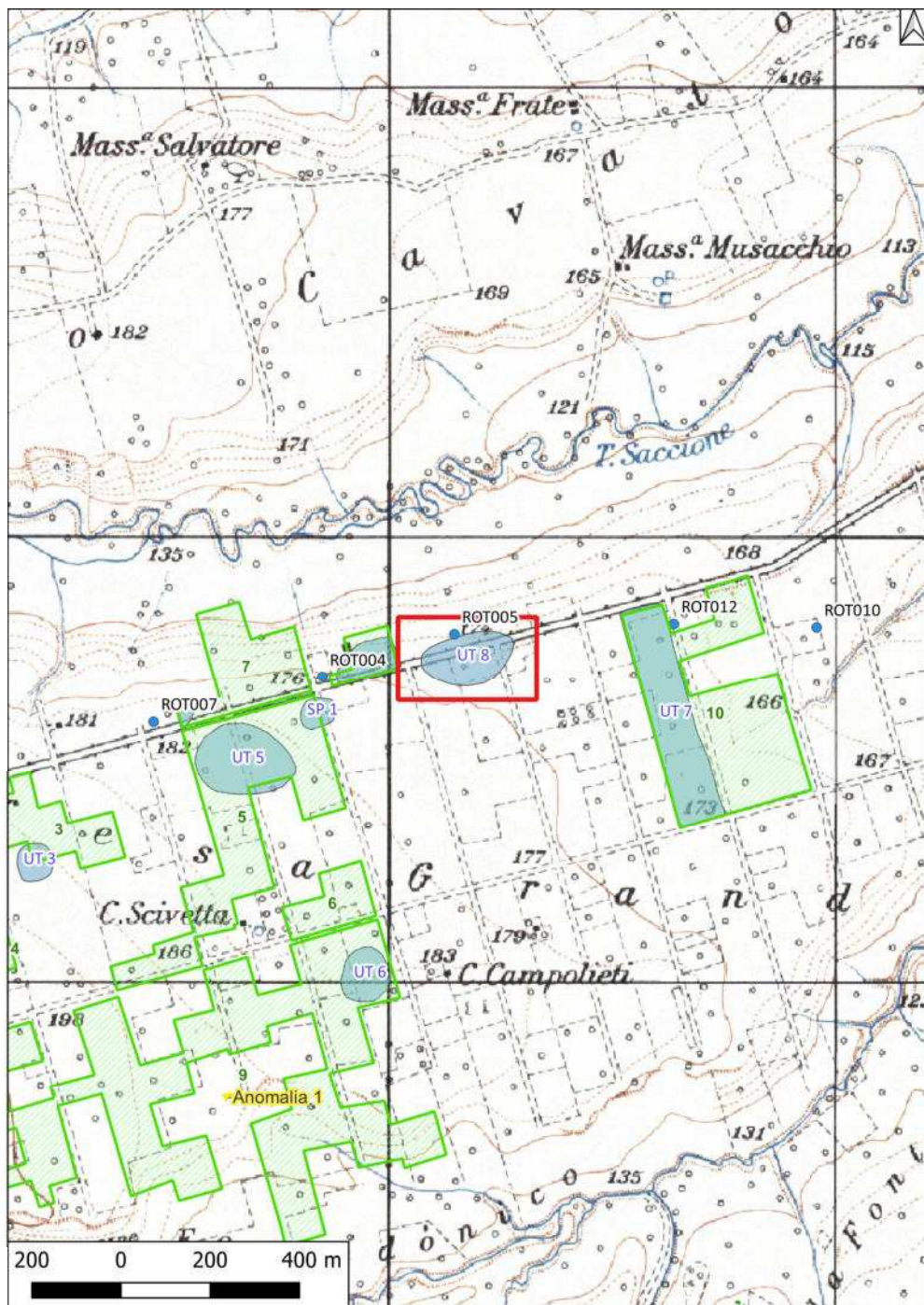

Localizzazione: Rotello (CB), Difesa Grande,

Definizione e cronologia: area di materiale mobile, {area di frammenti fittili}, {Età Romana},

Modalità di individuazione:{ricognizione archeologica/survey }

Distanza dall'opera in progetto: 0-10 metri

Potenziale: potenziale medio

Rischio relativo: rischio medio

Area di forma ellittica denominata UT 8, con dimensioni pari a circa 85X200 m. L'area dell'UT 8 è stata individuata nel territorio comunale di Rotello, in località Difesa Grande, tra le tessere 8 e 10. L'area, di forma ellittica, ha dimensioni di circa 94X498 m (superficie 1,90 ha circa) e si sviluppa con orientamento NE-SW. Sono stati individuati numerosi frammenti di laterizi, tra cui tegole ad alette, ceramica comune, anforacei e pietre di medie dimensioni. L'area è riconducibile alla presenza di un edificio (villa?) di epoca romana.



Tavola dei siti noti e della viabilità antica e moderna.



Scala 1:25000

LEGENDA

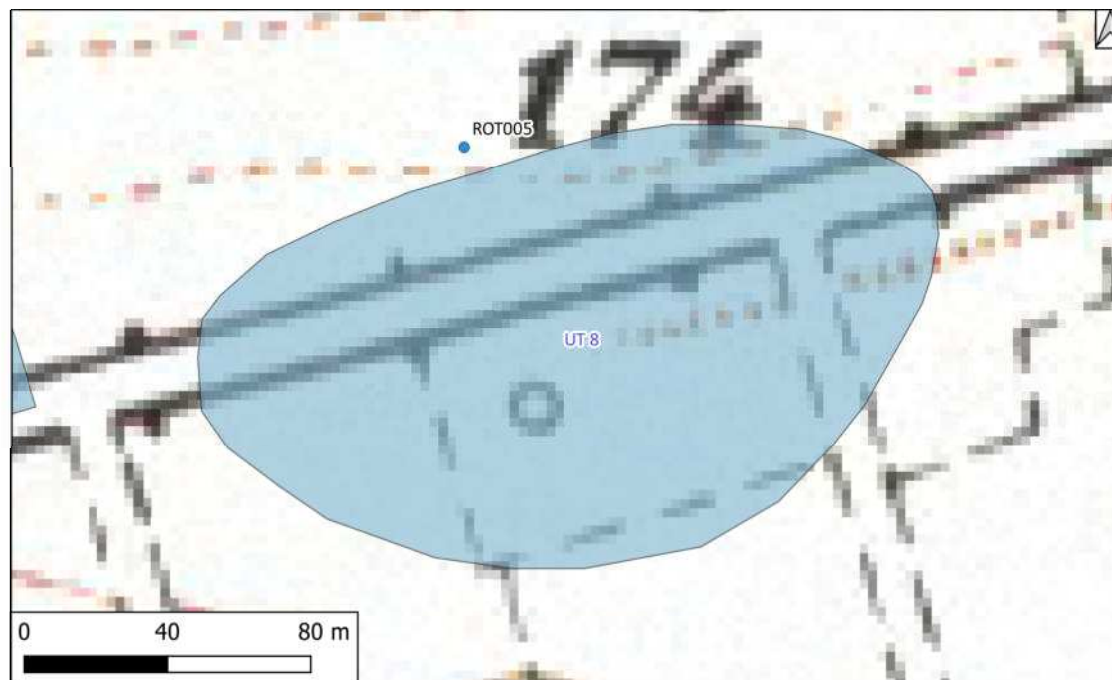
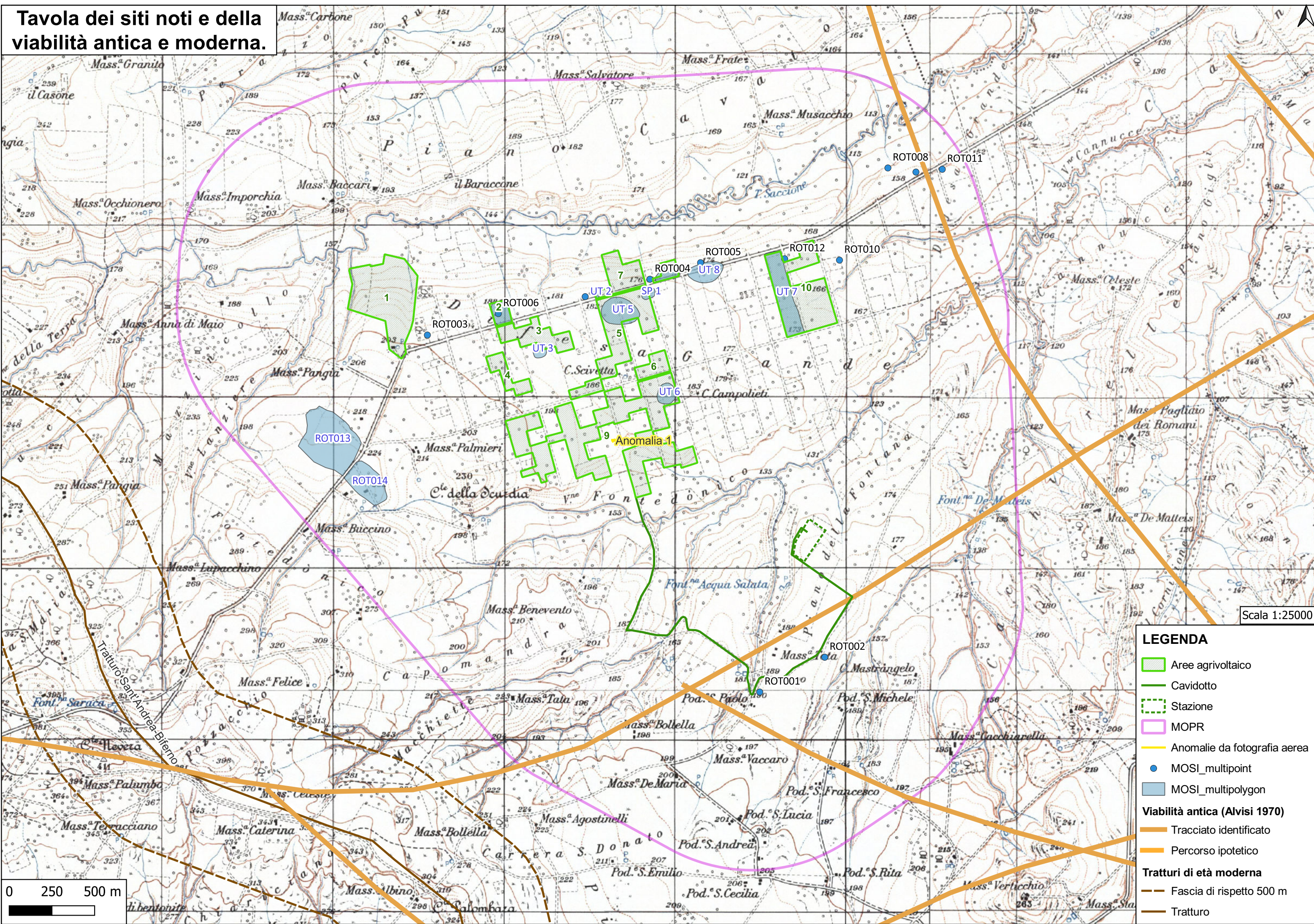
- Aree agrivoltaico
- Cavidotto
- Stazione
- MOPR
- Anomalie da fotografia aerea
- MOSI_multipoint
- MOSI_multipolygon

Viabilità antica (Alvisi 1970)

- Tracciato identificato
- Percorso ipotetico

Tratturi di età moderna

- Fascia di rispetto 500 m
- Tratturo

