

Comune di: ROTELLO

Provincia di: CAMPOBASSO

Regione: MOLISE



PROPONENTE

PODINI S.P.A

Via Lattuada, 30 – 20135 MILANO (MI)

C.F. e P.IVA IT02246400218

OPERA

PROGETTO DEFINITIVO

IMPIANTO DI PRODUZIONE DI ENERGIA ELETTRICA DA FONTE RINNOVABILE AGRIVOLTAICA DI POTENZA NOMINALE PARI A 43.298,50 kWp E RELATIVE OPERE DI CONNESSIONE ALLA RETE RTN

“SOLARE ROTELLO-PIANO DELLA FONTANA”

OGGETTO

TITOLO DELL'ELABORATO:

INQUADRAMENTO GENERALE SU PROGRAMMA DI FABBRICAZIONE

DATA:

12/02/2024

N°/CODICE ELABORATO:

Tipologia: REL (RELAZIONI)

REL 036

I TECNICI

PROGETTISTI:

EDILSAP s.r.l.
Via di Selva Candida, 452 - 00166 ROMA
Ing. Fernando Sonnino Project Manager



Prof. Geol. Alfonso Russi
Via Friuli, 5 - 06034 FOLIGNO



PROFESSIONISTI:

Arch. Donatella Meucci
Via G. Meda, 13 – 20136 MILANO



00	202202141	Emissione per Progetto Definitivo	Arch. Donatella Meucci	Prof. Geol. Alfonso Russi	Ing. Fernando Sonnino
N° REVISIONE	Cod. STMG	OGGETTO DELLA REVISIONE	ELABORAZIONE	VERIFICA	APPROVAZIONE

Proprietà e diritto del presente documento sono riservati - la riproduzione è vietata

INDICE

1	INQUADRAMENTO TERRITORIALE DELL'INTERVENTO.....	1
2	INQUADRAMENTO SU PIANIFICAZIONE COMUNALE.....	4
2.1	Programma di Fabbricazione del Comune di Rotello (PdF)	4

1 INQUADRAMENTO TERRITORIALE DELL'INTERVENTO

L'intervento oggetto della presente relazione vede la realizzazione di un impianto di produzione di energia elettrica da fonte rinnovabile agrovoltaico nel Comune di Rotello (CB) in Molise, in cui ricadono i lotti d'impianto, destinati alla installazione dell'impianto agrovoltaico, e i tracciati dei cavidotti quali opere di connessione.

Il progetto è ubicato interamente nel territorio comunale di Rotello, ad una distanza di circa 3,4 km dal centro abitato di Rotello e 4,5 km dal centro abitato di Ururi a nord.

L'area contrattualizzata risulta essere pari a 80,91 ha, di cui 71,43 ha recintati per l'installazione dell'impianto. Il layout di progetto si compone di n. 10 tessere dislocate in un ambito morfologico compatto. L'area in esame, in località Difesa Grande, è attraversata dalla Strada Provinciale Apulo Chietina n. 78.

L'impianto sarà connesso alla nuova sottostazione elettrica di trasformazione SE Terna 150/36kV e suo ampliamento in progetto mediante un elettrodotto interrato, di lunghezza pari a 3,4 km, sempre ubicato nel Comune di Rotello.



Figura 1-1. Inquadramento geografico del sito di intervento su ortofoto.



Figura 1-2. Inquadramento di dettaglio su CTR.

Le aree destinate all'installazione dell'impianto agrivoltaico le aree di impianto, la SE Terna e il tracciato del cavidotto, nello strumento urbanistico vigente ricadono in Zona E "Aree agricole" così come regolamentato dal Piano di Fabbricazione del Comune di Rotello.

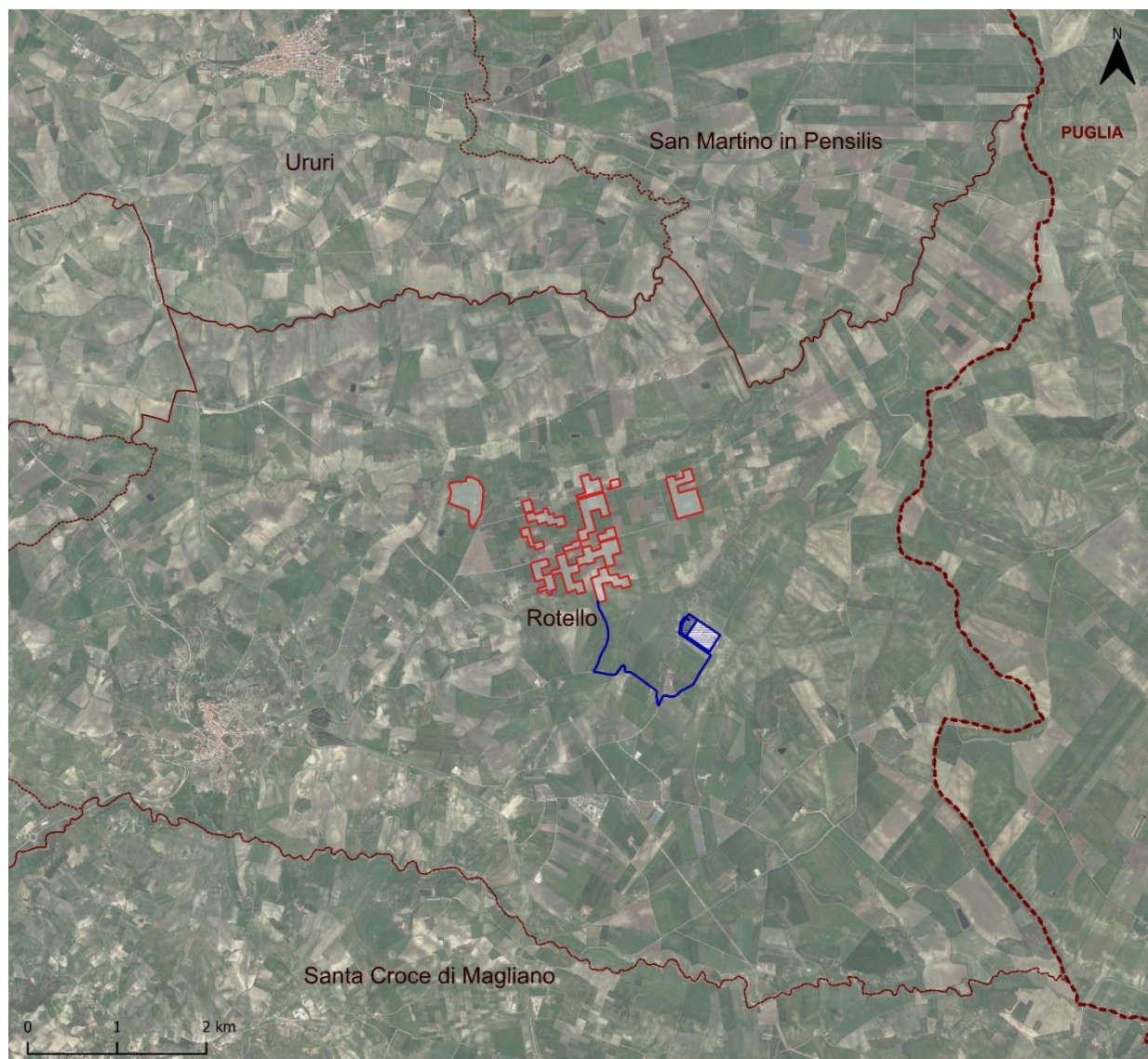
Di seguito si riporta la tabella con i riferimenti catastali per ciascuna tessera con riferimento al Catasto dei Terreni del Comune di Rotello.

N°	TESSERE	FOGLIO	PARTICELL A	Coltura accertata	AREA PARTICELLA			N°	TESSERE	FOGLIO	PARTICELL A	Coltura accertata	AREA PARTICELLA		
					ETTARI	ARE	CENTIA R E						ETTARI	ARE	CENTIA R E
1	Tessera 1	13	29	SEMINATIVO	0	75	70	51	Tessera 9	28	38	SEMINATIVO	0	53	60
2		13	33	SEMINATIVO	12	3	0	52		28	40	SEMINATIVO	0	80	80
3		13	53	SEMINATIVO	0	63	20	53		28	47	SEMINATIVO	0	72	40
SUPERFICIE TESSERA N.1					13	41	90	54		28	54	SEMINATIVO	1	9	60
4	Tessera 2	16	57	SEMINATIVO	0	69	30	55		28	62	SEMINATIVO	0	45	90
5		16	192	SEMINATIVO	0	33	90	56		28	63	SEMINATIVO	0	45	0
6		16	226	SEMINATIVO	0	35	20	57		28	82	SEMINATIVO	0	66	60
SUPERFICIE TESSERA N.2					1	38	40	58		28	92	SEMINATIVO	0	62	0
7	Tessera 3	16	117	SEMINATIVO	0	20	40	59		28	137	SEMINATIVO	0	32	10
8		16	118	SEMINATIVO	0	79	20	60		29	2	SEMINATIVO	0	81	20
9		16	119	SEMINATIVO	0	83	0	61		29	3	SEMINATIVO	0	77	80
10		16	180	SEMINATIVO	0	39	50	62		29	4	SEMINATIVO	0	45	20
11		16	134	SEMINATIVO	0	39	80	63		29	5	SEMINATIVO	0	97	10
12		16	309	SEMINATIVO	0	25	0	64		29	6	SEMINATIVO	0	93	50
13		16	310	SEMINATIVO	0	93	30	65		29	101	SEMINATIVO	0	44	0
14		16	121	SEMINATIVO	1	3	80	66		29	12	SEMINATIVO	0	93	0
SUPERFICIE TESSERA N.3					4	84	0	67		29	14	SEMINATIVO	1	47	20
15	Tessera 4	16	146	SEMINATIVO	1	2	40	68		29	36	SEMINATIVO	0	59	10
16		16	158	SEMINATIVO	0	62	0	69		29	37	SEMINATIVO	1	41	10
17		16	162	SEMINATIVO	0	37	90	70		29	124	SEMINATIVO	0	25	0
18		16	218	SEMINATIVO	0	39	50	71		29	125	SEMINATIVO	0	60	0
SUPERFICIE TESSERA N. 4					2	41	80	72		29	42	SEMINATIVO	0	13	50
19	Tessera 5	16	219	SEMINATIVO	0	26	50	73		29	43	SEMINATIVO	1	60	90
20		16	161	SEMINATIVO	0	73	20	74		29	23	SEMINATIVO	0	41	40
21		16	165	SEMINATIVO	0	27	0	75		29	24	SEMINATIVO	0	82	30
22		16	124	SEMINATIVO	1	3	60	76		29	87	SEMINATIVO	0	65	80
23		16	138	SEMINATIVO	0	89	30	77		29	17	SEMINATIVO	0	97	30
24		16	152	SEMINATIVO	0	29	30	78		29	121	SEMINATIVO	0	82	0
25		16	202	SEMINATIVO	0	8	60	79		29	32	SEMINATIVO	0	92	20
26		16	246	ULIVETO	0	49	90	80		29	33	SEMINATIVO	0	78	70
27		16	111	SEMINATIVO	0	41	50	81		29	40	SEMINATIVO	0	71	60
28		16	229	SEMINATIVO	0	41	50	82		29	89	SEMINATIVO	0	69	70
29		16	96	SEMINATIVO	1	7	30	83		29	47	SEMINATIVO	1	28	50
30		16	88	SEMINATIVO	0	43	60	84		29	119	SEMINATIVO	0	76	60
31		16	89	SEMINATIVO	0	77	80	85		29	22	SEMINATIVO	0	69	80
32		16	97	SEMINATIVO	0	91	0	86		29	27	SEMINATIVO	0	76	50
33		16	83	SEMINATIVO	0	22	40	87		29	28	SEMINATIVO	0	63	50
34		16	179	SEMINATIVO	0	5	60	SUPERFICIE TESSERA N. 9					28	2	50
35		16	311	SEMINATIVO	0	12	80	88	Tessera 10	17	55	SEMINATIVO	0	93	40
36		16	312	SEMINATIVO	0	76	80	89		17	57	SEMINATIVO	0	68	90
37	16	313	SEMINATIVO	0	12	20	90	17		58	SEMINATIVO	0	70	30	
38	16	314	SEMINATIVO	1	37	50	91	17		59	SEMINATIVO	0	52	80	
SUPERFICIE TESSERA N. 5					10	77	40	92		17	163	SEMINATIVO	0	21	80
39	Tessera 6	16	140	SEMINATIVO	0	79	60	93		17	80	SEMINATIVO	0	69	20
40		16	141	SEMINATIVO	0	97	50	94		17	81	SEMINATIVO	0	82	20
41		16	142	SEMINATIVO	0	18	50	95		17	82	SEMINATIVO	0	81	10
SUPERFICIE TESSERA N. 6					1	95	60	96		17	84	SEMINATIVO	1	14	60
42	Tessera 7	16	66	SEMINATIVO	0	40	60	97		17	107	SEMINATIVO	1	8	50
43		16	67	SEMINATIVO	0	39	20	98		17	108	SEMINATIVO	0	45	50
44		16	193	SEMINATIVO	0	43	50	99		17	109	SEMINATIVO	0	95	70
45		16	46	SEMINATIVO	1	56	40	100		17	110	SEMINATIVO	0	75	30
46		16	68	SEMINATIVO	1	21	90	101		17	111	SEMINATIVO	0	88	90
47		16	70	SEMINATIVO	0	33	20	102	17	112	SEMINATIVO	0	84	50	
48	16	71	SEMINATIVO	0	9	0	103	17	86	SEMINATIVO	0	48	20		
SUPERFICIE TESSERA N. 7					4	43	80	104	17	180	SEMINATIVO	0	52	10	
49	Tessera 8	16	72	SEMINATIVO	0	12	50	SUPERFICIE TESSERA N. 10					12	53	0
50		16	73	SEMINATIVO	1	0	40	SUPERFICIE TOTALE PROGETTO					80	91	30
SUPERFICIE TESSERA N. 8					1	12	90								

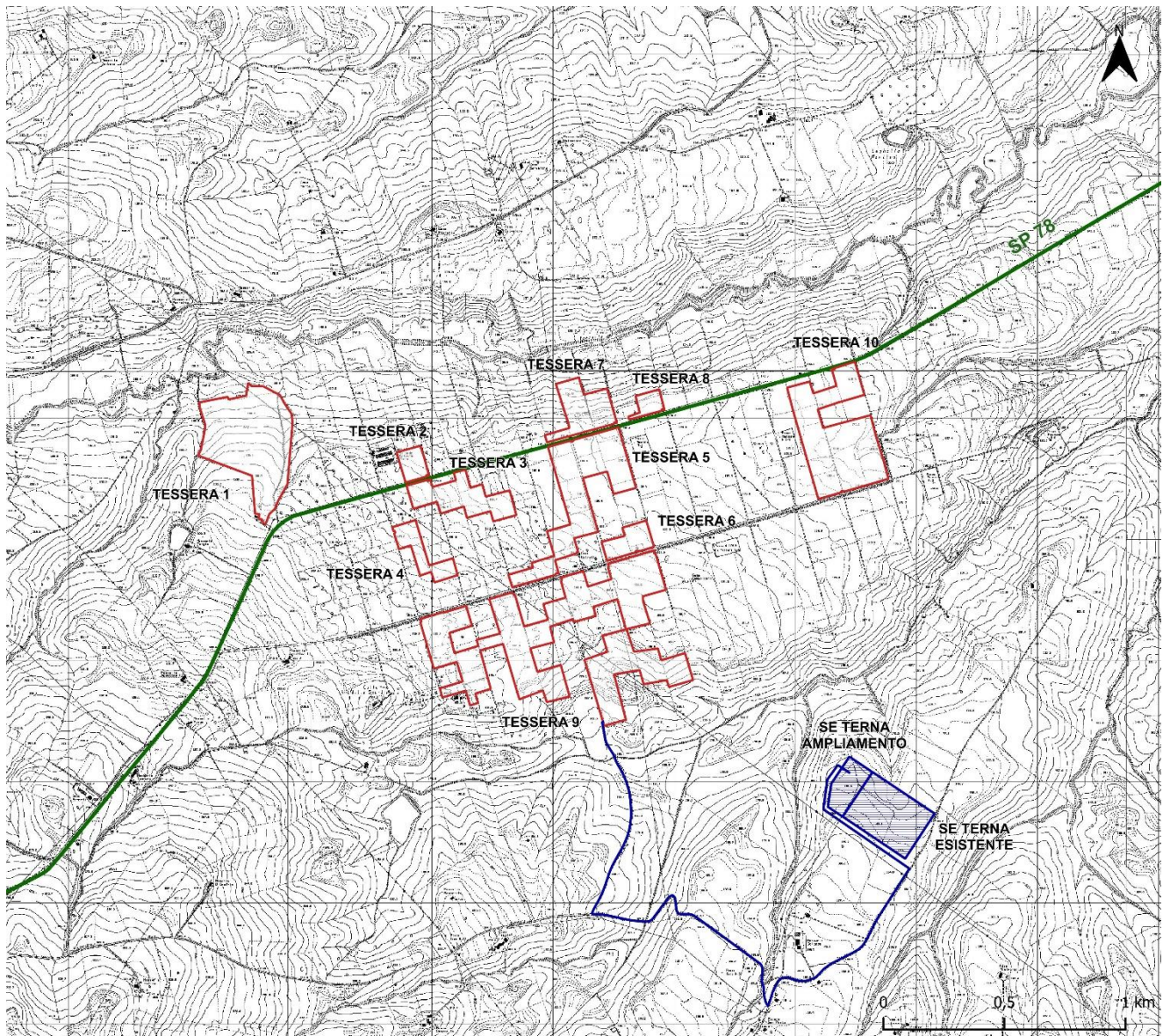
Tabella 1-1. Piano particellare impianto agrivoltaico.

La distanza tra attrezzature per allevamenti e le residenze, anche preesistenti, non potrà essere inferiore a ml. 150, salvo disposizioni che prevedono distanze maggiori. Sentita la C.E. possono essere insediate piccole attività di distribuzione al pubblico quali bar, trattorie tipiche, pizzerie ed attività connesse al turismo rurale. Per quanto concerne il rapporto di copertura, le distanze dai confini e gli altri parametri da rispettarsi entro i limiti di questa zona, occorre fare riferimento ai valori riportati nella tabella allegata, facente parte integrante del presente testo di norme.”

Art 103 Regolamento Edilizio Comunale - Prescrizioni per i locali interrati e impianti tecnologici

“... Ubicazione, dimensionamento e conformazione architettonica di costruzioni di natura particolare ed aventi pubblica utilità, quali cabine elettriche, torri piezometriche, centrali di trasformazione e sollevamento, idrovore, serbatoi, tralicci impianti di risalita, ecc., sono valutati caso per caso, in funzione delle specifiche necessità e nel rispetto dei caratteri ambientali; detti impianti debbono in ogni caso disporre di area propria recintata.”

Dall’analisi dello strumento urbanistico non emergono incompatibilità tra il progetto e le previsioni del piano in vigore.

Riferimenti ulteriori sono:

- Art. 12 comma 7 del D.lgs. 387/03 “Gli impianti di produzione di energia elettrica, di cui all'articolo 2, comma 1, lettere b) e c), possono essere ubicati anche in zone classificate agricole dai vigenti piani urbanistici”;
- Le aree agricole sono considerate idonee per legge ai sensi dell’art. 20, comma 8, del D.Lgs. n. 199 del 2021.