



REGIONE
BASILICATA



COMUNE DI
FORENZA



COMUNE DI
MASCHITO



COM DI PALAZZO S.
GERVASIO



PROVINCIA
DI POTENZA

PROGETTO DEFINITIVO

Costruzione ed esercizio di impianto di produzione di energia elettrica da fonte eolica "Forenza-Maschito" di potenza in massima immissione pari a 33 MW e relative opere connesse da realizzarsi nei comuni di Forenza, Maschito e Palazzo San Gervasio (Pz).

Titolo elaborato

A.4.5 - Carta del rischio archeologico

Codice elaborato

F0626ET05A

Scala

1:5.000

Riproduzione o consegna a terzi solo dietro
specificata autorizzazione.

Progettazione



F4 ingegneria srl

Via Di Giura - Centro direzionale, 85100 Potenza
Tel: +39 0971 1944797 - Fax: +39 0971 55452
www.f4ingegneria.it - f4ingegneria@pec.it

Il Direttore Tecnico
(ing. Giovanni DI SANTO)



Gruppo di lavoro

Dott. For. Luigi ZUCCARO
Ing. Giuseppe MANZI
Ing. Angelo CORRADO
Ing. Mariagrazia PIETRAFESA
Geom. Nicola DEMA
Ing. Federica COLANGELO
Arch. Gaia TELESCA
Ing. jr. Maria CARLEO
Sig. Vito PIERRI



Società certificata secondo le norme UNI-EN ISO 9001:2015 e UNI-EN ISO 14001:2015 per l'erogazione di servizi di ingegneria nei settori: civile, idraulica, acustica, energia, ambiente (settore IAF: 34).

Consulenze specialistiche

ARCHEOLOGIA

Dott.ssa Miriam Susini

Via San Luca,5 -85100- Potenza

TEL. 3272410451

E-MAIL: miriam.susini@gmail.com - PEC: miriam.susini@pec.it

Dott.ssa Miriam Susini

Miriam Susini

Archeologa specializzata

Via San Luca,5 -85100-Potenza

P.IVA 02026610762

C.F. 55NMRM89E69G942A

Committente



Forenza S.r.l.

Via Dante 7 20123

Milano

DATA	DESCRIZIONE	REDDATTO	VERIFICATO	APPROVATO
Febbraio 2024	Prima emissione	SUSINI	GDS	GMA

File sorgente: Mascherina Archeologia_Forenza.dwg

CARTA DEL RISCHIO - SABAP-BAS_2024_00044-MS_000004 - area 001_CAVIDOTTO

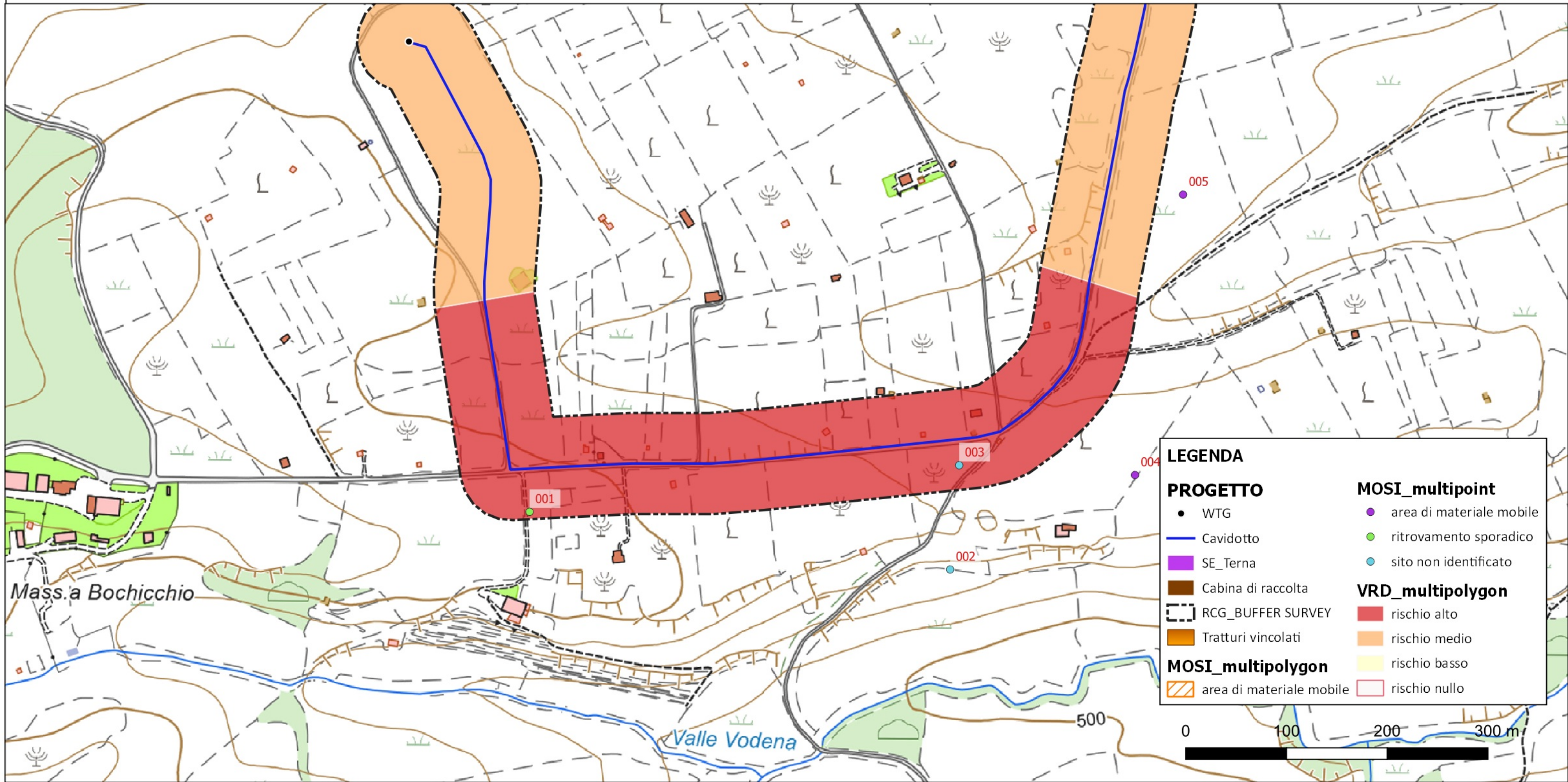

LEGENDA

PROGETTO	MOSI_multipoint
• WTG	• area di materiale mobile
— Cavidotto	• ritrovamento sporadico
■ SE_Terna	• sito non identificato
■ Cabina di raccolta	VRD_multipolygon
--- RCG_BUFFER SURVEY	■ rischio alto
■ Tratturi vincolati	■ rischio medio
MOSI_multipolygon	■ rischio basso
■ area di materiale mobile	■ rischio nullo

Riferimento (VRDR)	Rischio - sintesi (VRDS)	Note (VRDN)
001_CAVIDOTTO	rischio alto	Prossimità a diversi siti noti da bibliografia.

CARTA DEL RISCHIO - SABAP-BAS_2024_00044-MS_000004 - area 002_CAVIDOTTO

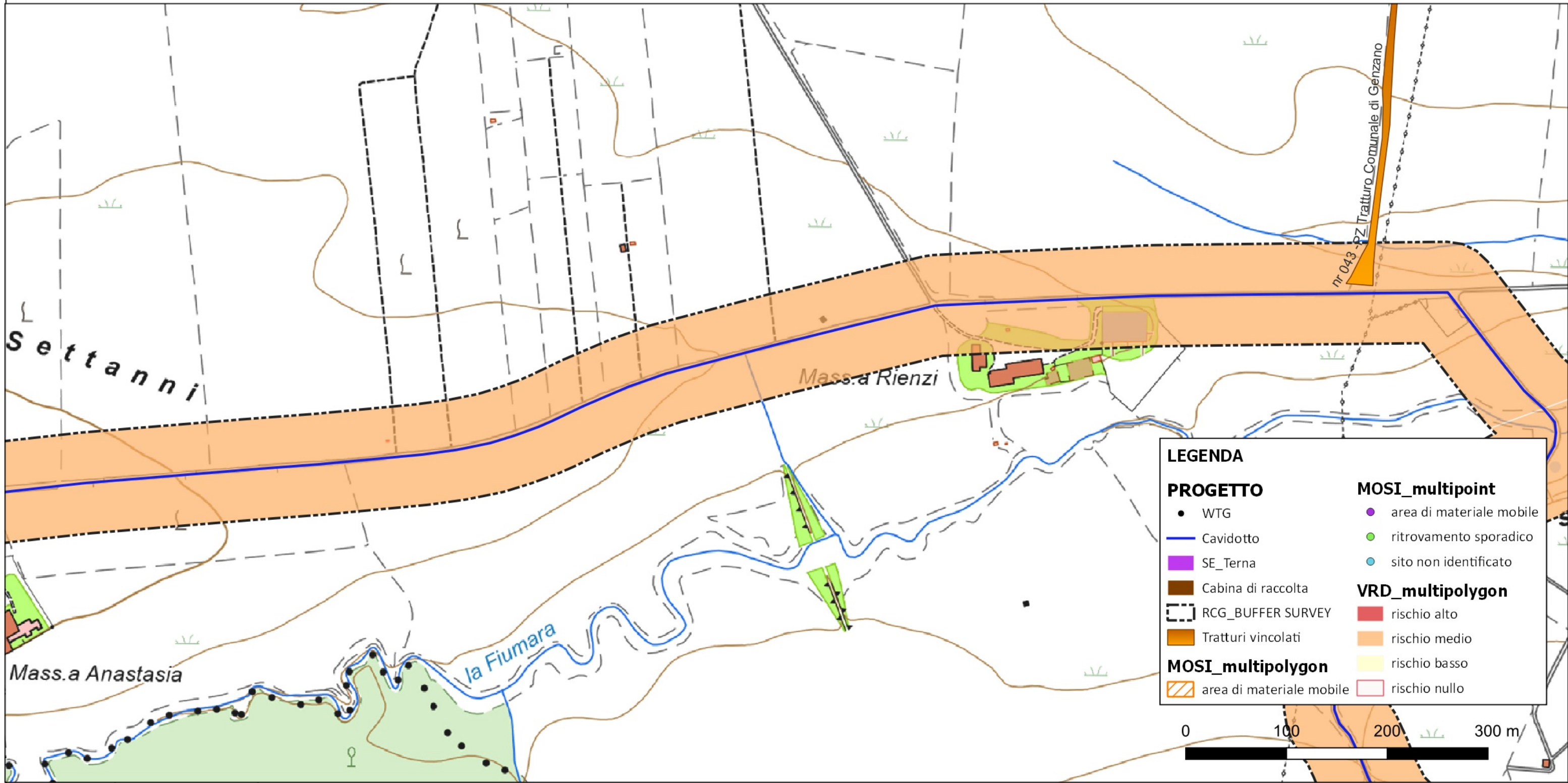

Riferimento (VRDR)	Rischio - sintesi (VRDS)	Note (VRDN)
002_CAVIDOTTO	rischio medio	Prossimità al tratturo vincolato e al MOSI012;

CARTA DEL RISCHIO - SABAP-BAS_2024_00044-MS_000004 - area 003_CAVIDOTTO

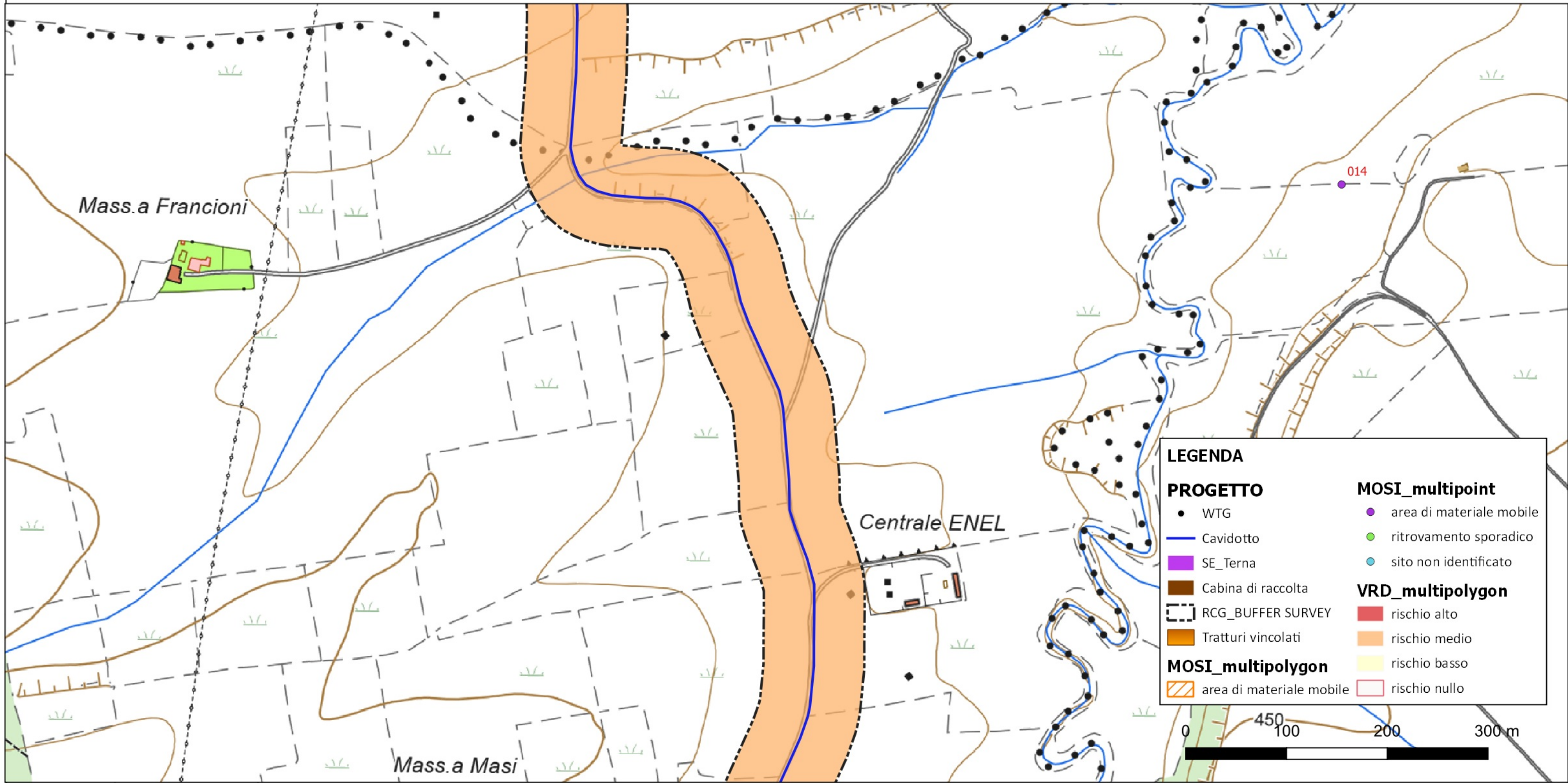

Riferimento (VRDR)	Rischio - sintesi (VRDS)	Note (VRDN)
003_CAVIDOTTO	rischio medio	Prossimità al MOSI021; Potenziale non valutabile

CARTA DEL RISCHIO - SABAP-BAS_2024_00044-MS_000004 - area 004_CAVIDOTTO

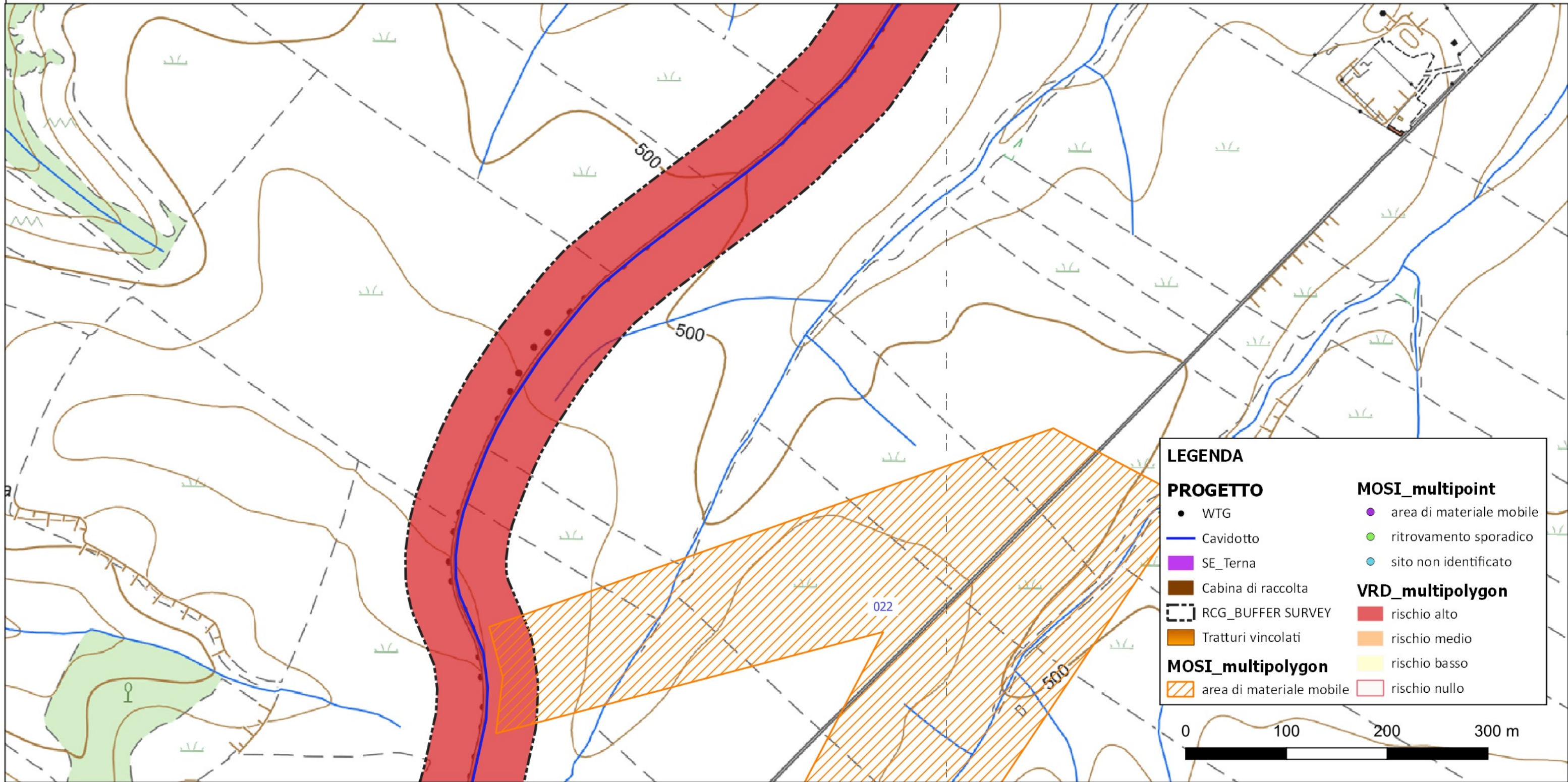

Riferimento (VRDR)	Rischio - sintesi (VRDS)	Note (VRDN)
004_CAVIDOTTO	rischio alto	Vicinanza ai MOSI017-018-022-023; Potenziale non valutabile.

CARTA DEL RISCHIO - SABAP-BAS_2024_00044-MS_000004 - area 005_CAVIDOTTO+SE+CABINA DI RACCOLTA

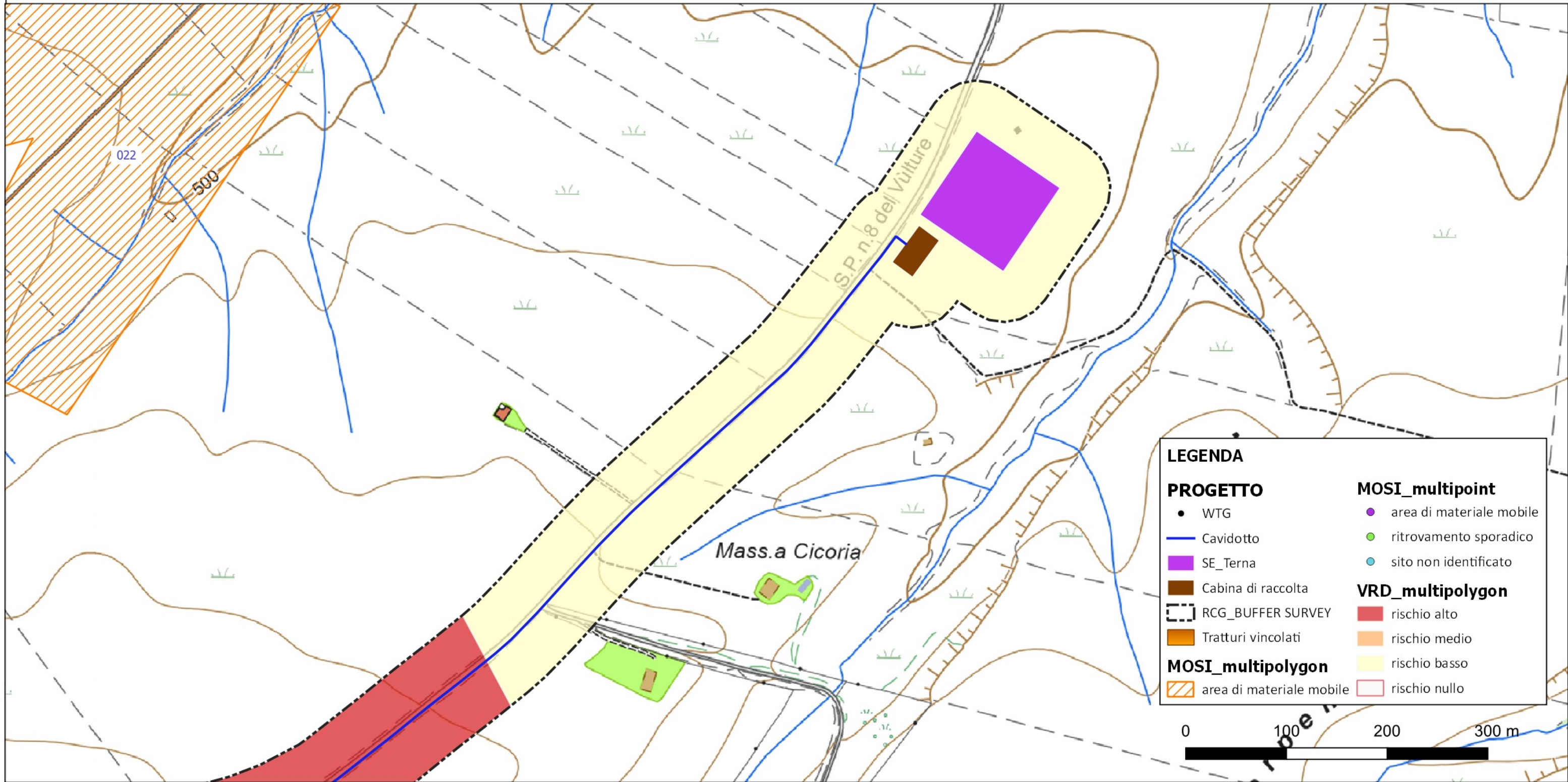

LEGENDA

PROGETTO	MOSI_multipoint
• WTG	• area di materiale mobile
— Cavidotto	• ritrovamento sporadico
■ SE_Terna	• sito non identificato
■ Cabina di raccolta	VRD_multipolygon
⋯ RCG_BUFFER SURVEY	■ rischio alto
■ Tratturi vincolati	■ rischio medio
MOSI_multipolygon	■ rischio basso
■ area di materiale mobile	■ rischio nullo

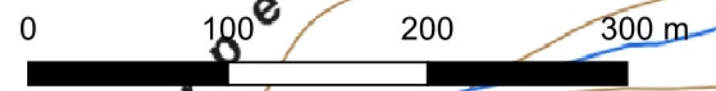

Riferimento (VRDR)	Rischio - sintesi (VRDS)	Note (VRDN)
VIDOTTO+SE+CABINA DI RACCOLTA	rischio basso	Nessuna interferenza con evidenze archeologiche.

CARTA DEL RISCHIO - SABAP-BAS_2024_00044-MS_000004 - area WTG 001

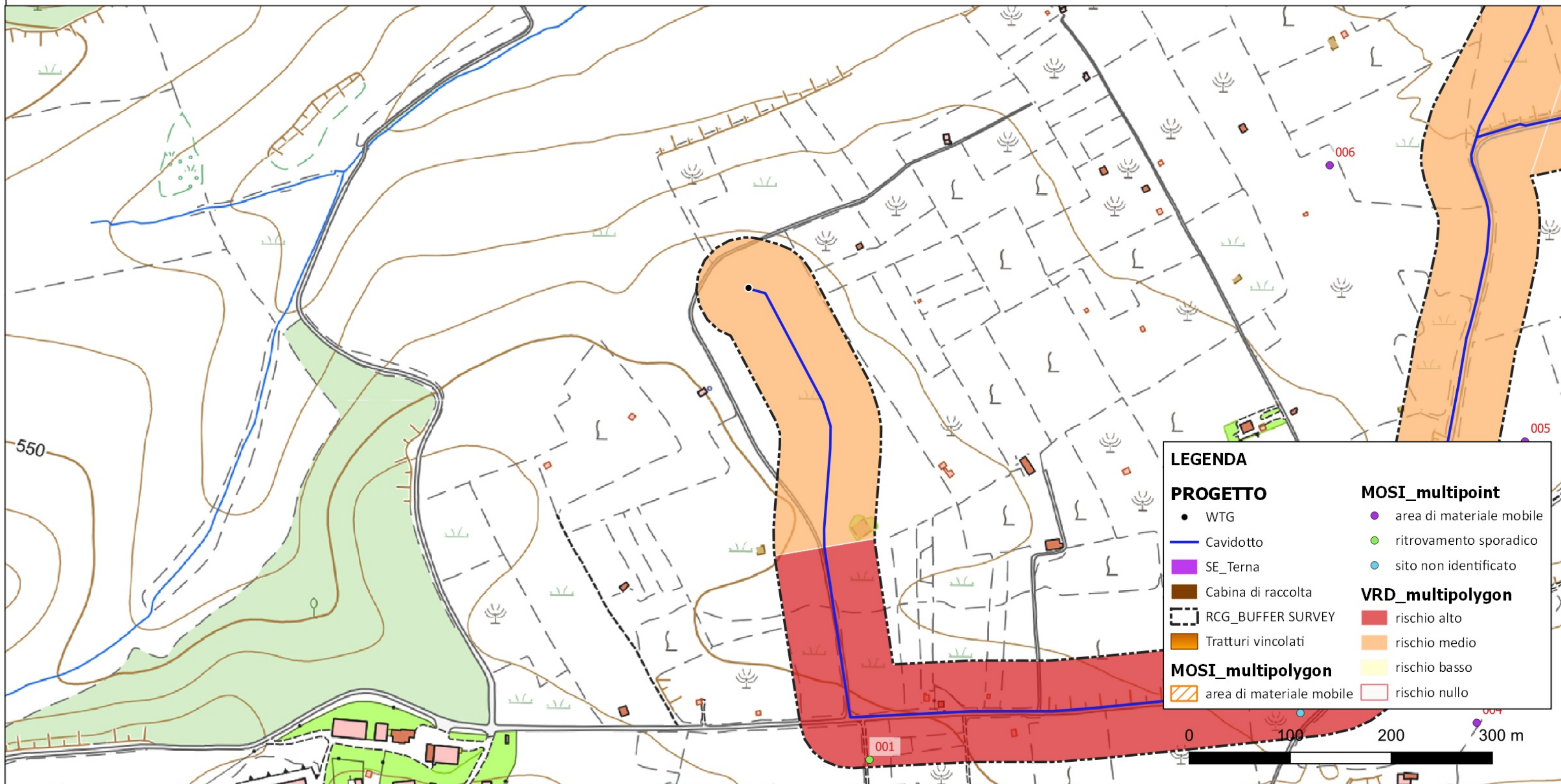

Riferimento (VRDR)	Rischio - sintesi (VRDS)	Note (VRDN)
WTG 001	rischio medio	Prossimità a diversi siti noti da bibliografia: Potenziale non valutabile

CARTA DEL RISCHIO - SABAP-BAS_2024_00044-MS_000004 - area WTG 002-003

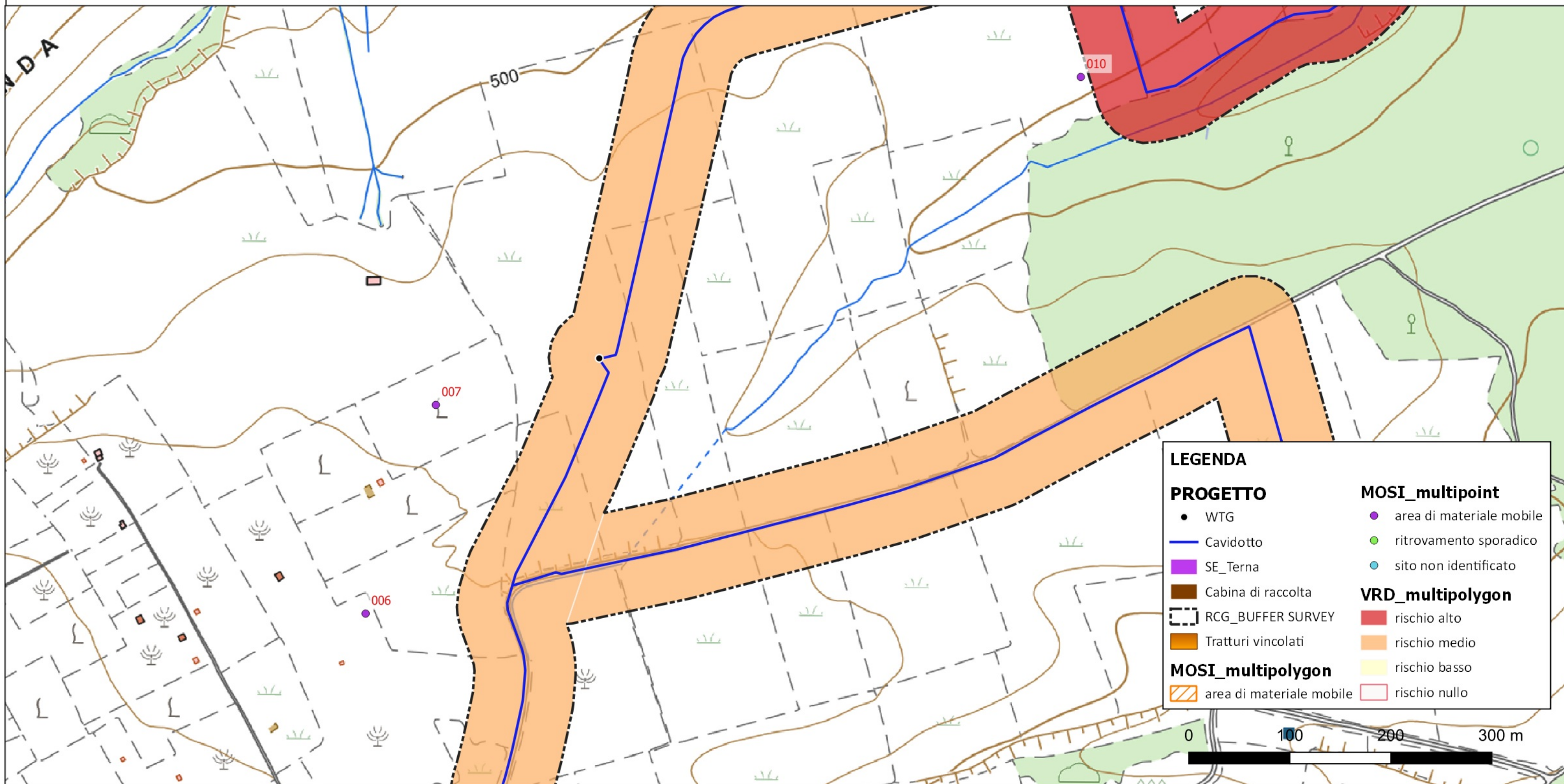

LEGENDA

PROGETTO	MOSI_multipoint
• WTG	• area di materiale mobile
— Cavidotto	• ritrovamento sporadico
■ SE_Terna	• sito non identificato
■ Cabina di raccolta	VRD_multipolygon
--- RCG_BUFFER SURVEY	■ rischio alto
■ Tratturi vincolati	■ rischio medio
MOSI_multipolygon	■ rischio basso
■ area di materiale mobile	■ rischio nullo



Riferimento (VRDR)	Rischio - sintesi (VRDS)	Note (VRDN)
WTG 002-003	rischio medio	Prossimità a diversi siti noti da bibliografia. Potenziale non valutabile;

CARTA DEL RISCHIO - SABAP-BAS_2024_00044-MS_000004 - area WTG 004

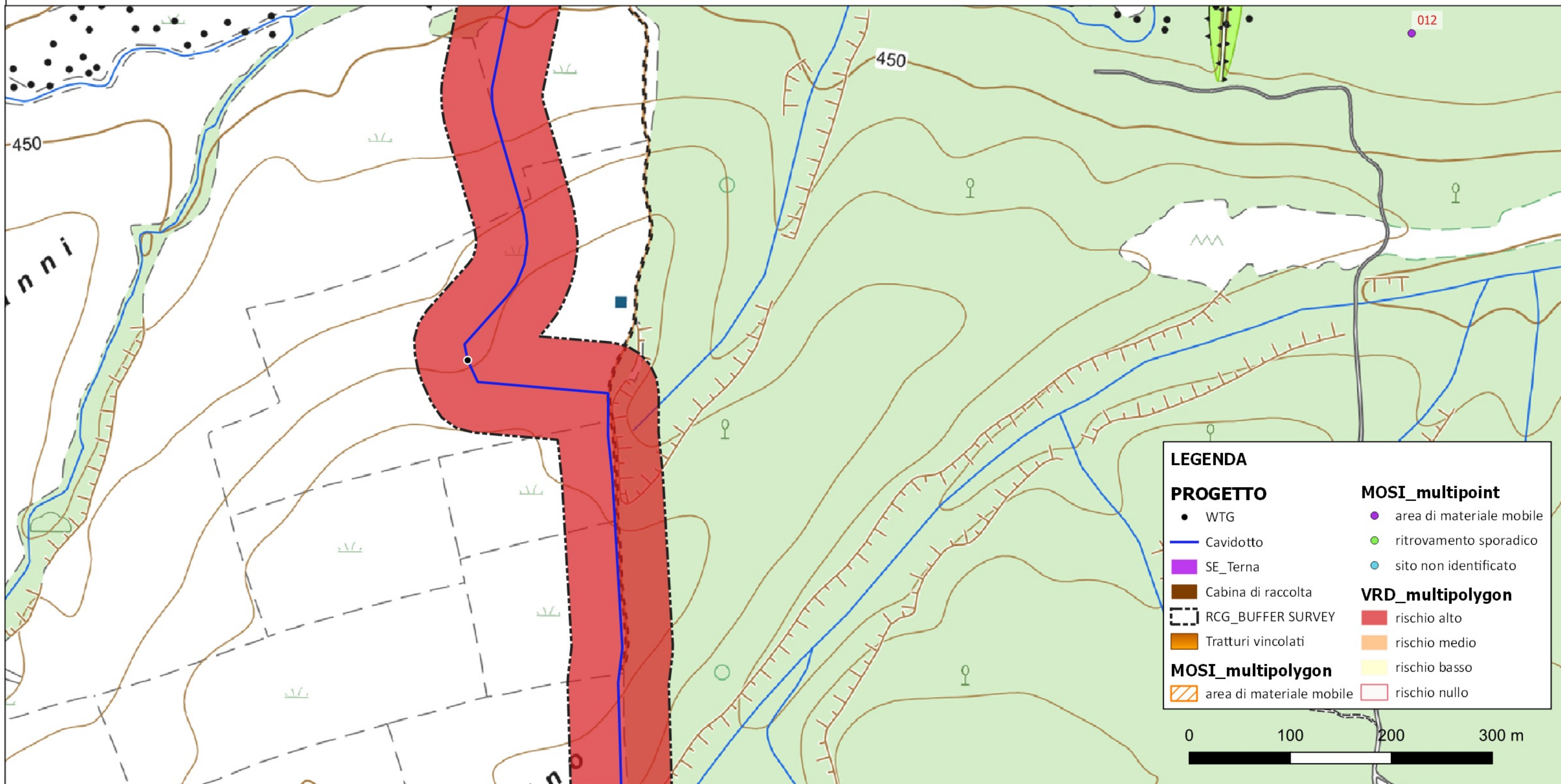

Riferimento (VRDR)	Rischio - sintesi (VRDS)	Note (VRDN)
WTG 004	rischio alto	Vicinanza a diversi siti noti da bibliografia.

CARTA DEL RISCHIO - SABAP-BAS_2024_00044-MS_000004 - area WTG 005

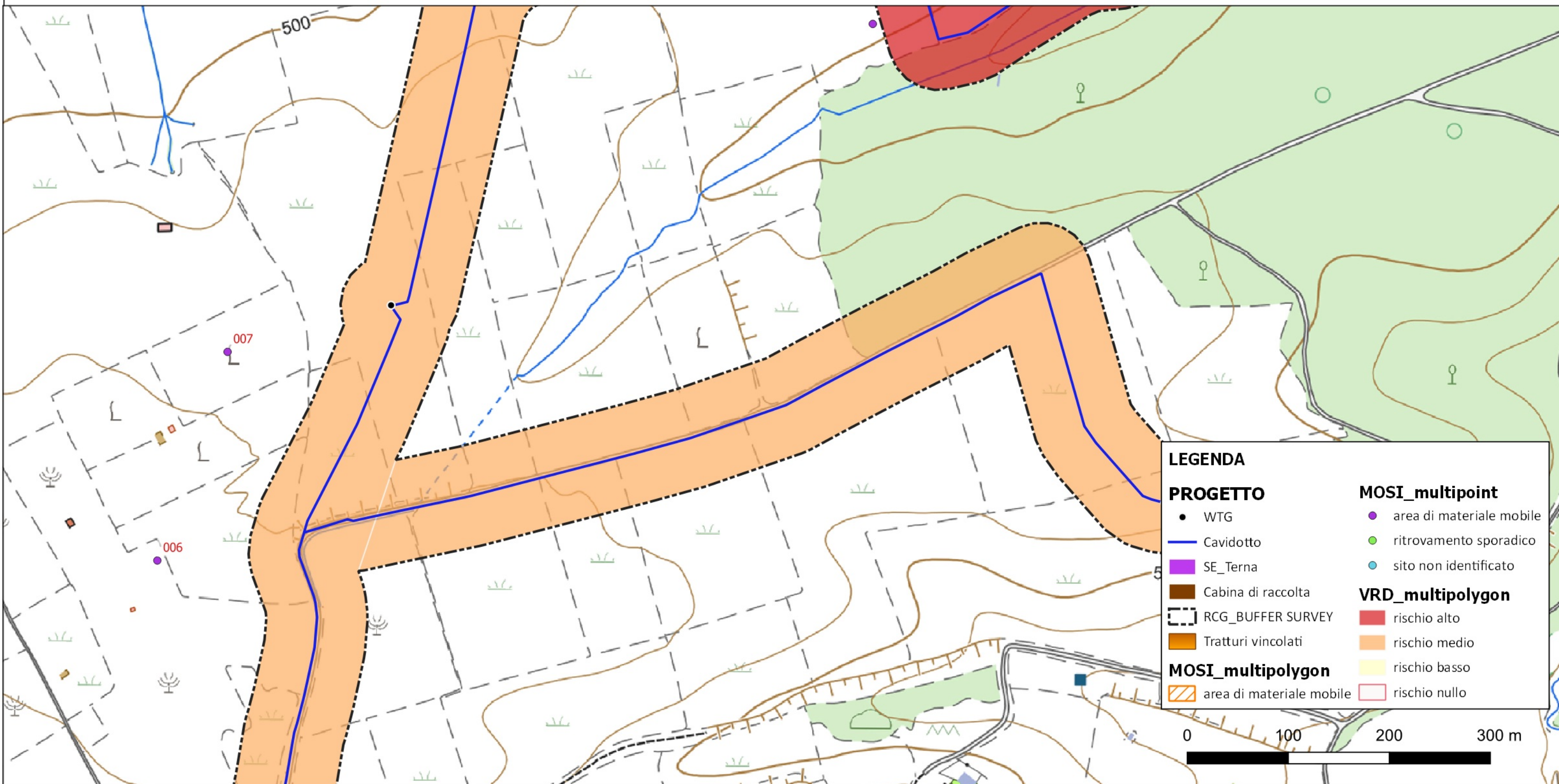

LEGENDA

PROGETTO	MOSI_multipoint
• WTG	• area di materiale mobile
— Cavidotto	• ritrovamento sporadico
■ SE_Terna	• sito non identificato
■ Cabina di raccolta	VRD_multipolygon
--- RCG_BUFFER SURVEY	■ rischio alto
■ Tratturi vincolati	■ rischio medio
MOSI_multipolygon	■ rischio basso
■ area di materiale mobile	■ rischio nullo



Riferimento (VRDR)	Rischio - sintesi (VRDS)	Note (VRDN)
WTG 005	rischio medio	Potenziale non valutabile; Non sono noti siti da bibliografia.