

Impatto Paesaggistico - Stato di Fatto

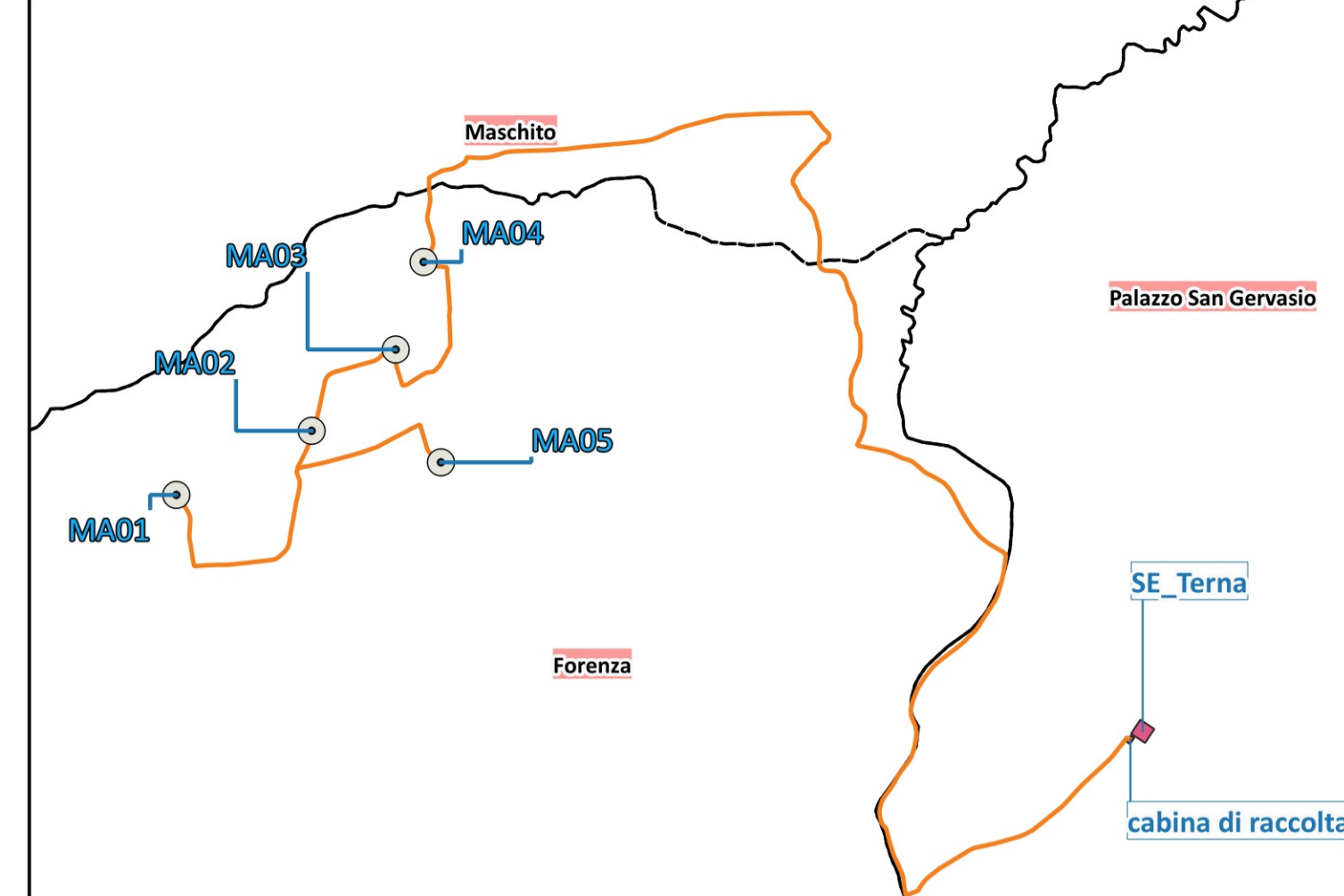
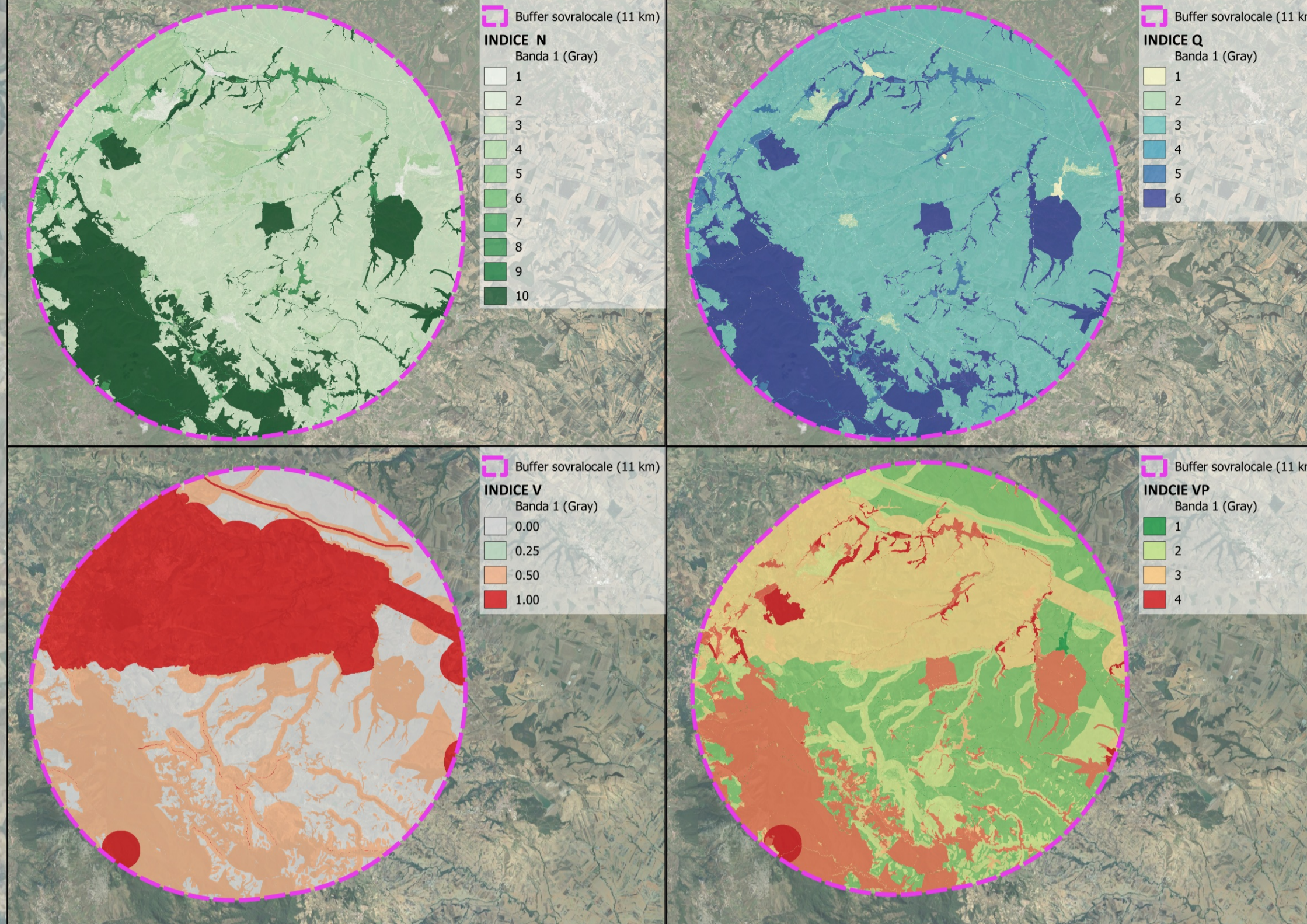
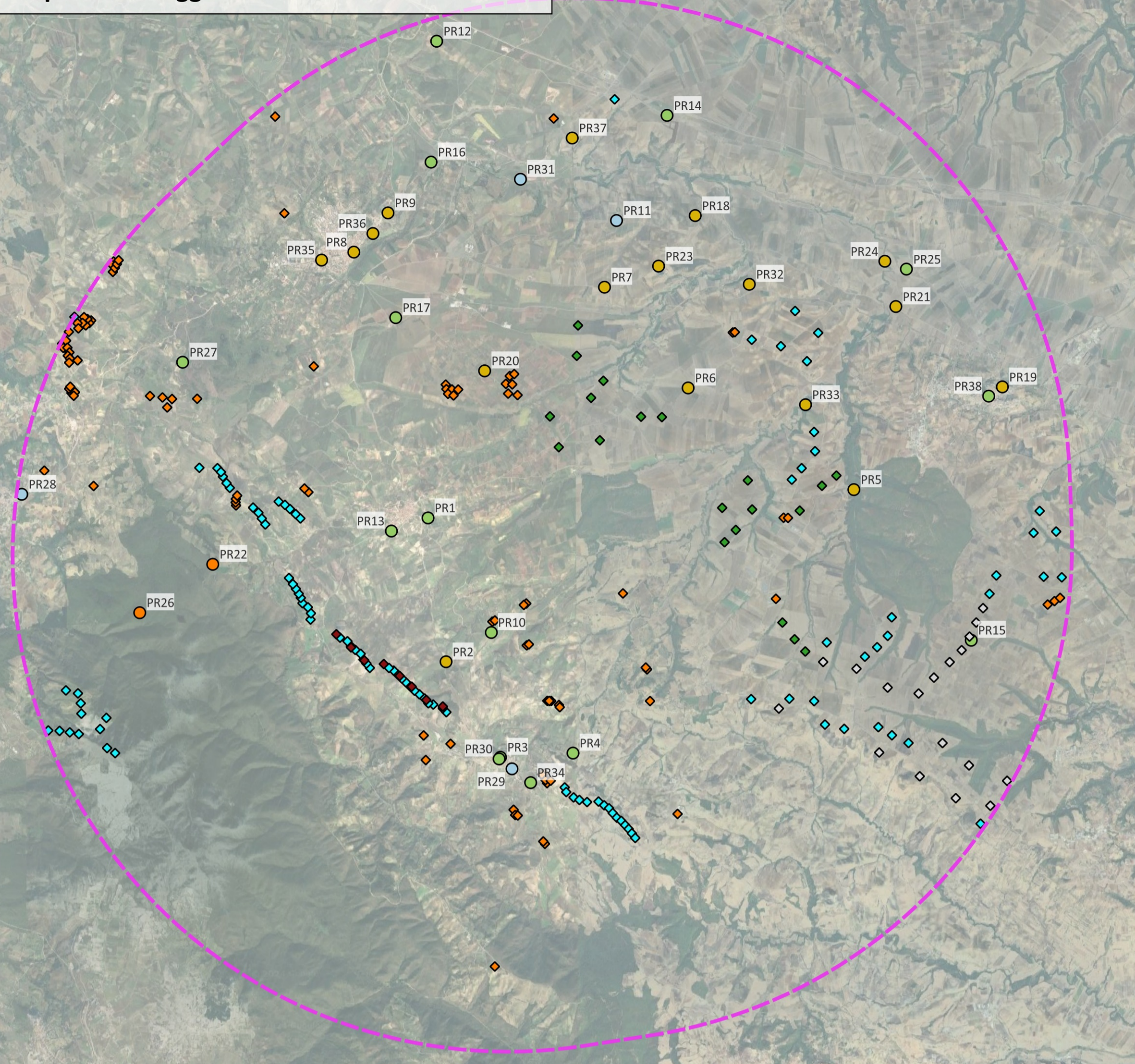

Legenda - Impianto eolico "Foreza - Maschito"

- Layout di progetto
- Buffer sovralocale (11 km)
- Impianti Eolici/Minieolici esistenti, autorizzati e con decreto di VIA positivo
- Autorizzati
- Autorizzato - Eolico VRG Wind 127 srl **
- Esistenti
- Minieolici esistenti
- con Decreto di VIA positivo
- PDI
- Impatto paesaggistico nullo
- Impatto paesaggistico basso
- Impatto paesaggistico medio
- Impatto paesaggistico alto

Impatto Paesaggistico

IP= impatto paesaggistico
 VP= indice rappresentativo del valore paesaggistico del territorio in oggetto
 VI= indice della visibilità e percepibilità dell'impianto

Stato di fatto
 VP = 2
 VImedio = 2
 IP = 4

Classe di sensibilità del sito	Grado di incidenza degli impianti esistenti/autorizzati			
	4	3	2	1
1	4	3	2	1
2	8	6	4	2
3	12	9	6	3
4	16	12	8	4

Stato di progetto
 VP = 2
 VImedio = 2
 IP = 4

Classe di sensibilità del sito (VP)	Grado di incidenza degli aerogeneratori (VI)			
	4	3	2	1
1	4	3	2	1
2	8	6	4	2
3	12	9	6	3
4	16	12	8	4

Ai fini delle elaborazioni per la valutazione dell'impatto paesaggistico è stata considerata anche la zona di interesse archeologica "Ager Venusinus"; si tratta di una PROPOSTA DEL PPR - C.T.P.11/10/2022, tuttavia ad oggi il procedimento è in corso pertanto la suddetta zona non è ancora certificata come vincolo.

Indicatori impatto paesaggistico per singolo punto di interesse Stato di Fatto (sf) e Stato di progetto (sp)

ID_Pdl	Comune	Descrizione Pdl	N	Q	V	VP	Vlsf	Vlsp-Vlsf	IPsf	IPsp	IPsp-IPsf
PR1	Maschito	Centro abitato di Maschito - S.P. 10 Venusina	3,00	3,00	0,50	2,10	1,45	0,03	3,10	3,17	0,06
PR2	Foreza	nr 054 -Tratturo Comunale di Venosa	3,00	3,00	1,00	2,70	1,84	0,07	4,92	5,11	0,19
PR3	Foreza	Centro abitato Foreza- EX convento di S.Caterina	2,00	2,00	0,50	1,80	1,33	0,00	2,46	2,46	0,00
PR4	Foreza	nr 056 -Tratturo Comunale di Palazzo S.Gervasio - Masseria Brienza	3,00	1,00	0,50	1,80	1,75	0,05	3,09	3,17	0,09
PR5	Palazzo San Gervasio	Lago Fretusio - Bosco di Palazzo S.Gervasio	10,00	6,00	0,50	3,50	2,00	0,00	6,90	6,90	0,00
PR6	Maschito	nr 043 - Tratturo Comunale di Genzano	3,00	3,00	1,00	2,70	1,65	0,02	4,43	4,48	0,05
PR7	Venosa	Regio tratturo di Notarchirico	4,00	3,00	1,00	2,80	2,08	0,04	5,80	5,90	0,10
PR8	Venosa	Castello di Venosa	2,00	2,00	1,00	2,40	2,02	0,05	4,84	4,97	0,13
PR9	Venosa	Aree archeologica trinita'	4,00	3,00	1,00	2,80	2,24	0,05	6,26	6,38	0,13
PR10	Foreza	SP 10 - punto panoramico	1,00	1,00	0,00	1,00	1,72	0,01	1,72	1,73	0,01
PR11	Venosa	Sito Paleolitico di Notarchirico	4,00	3,00	1,00	2,80	-	-	-	-	-
PR12	Venosa	Masseria Trentangeli (ex Casinò Trentangeli)	3,00	3,00	0,50	2,10	1,29	0,06	2,75	2,88	0,13
PR13	Maschito	Centro abitato Maschito	1,00	1,00	0,50	1,50	1,45	0,03	2,24	2,28	0,04
PR14	Venosa	Regio Tratturo Melfi-Castellaneta - Masseria Matinella-Veltri	1,00	1,00	1,00	2,10	1,39	0,05	2,92	3,02	0,10
PR15	Banzi	Vallone Acqua Venosa e dei Chingnoni - Boschi	1,00	1,00	0,00	1,00	1,72	0,02	1,72	1,74	0,02
PR16	Venosa	Catacombe ebraiche	3,00	3,00	1,00	2,70	1,22	0,00	3,28	3,28	0,00
PR17	Venosa	"MasseriaSantangelo" (Ex Casinò Santangelo)	3,00	3,00	1,00	2,70	1,24	0,03	3,32	3,41	0,09
PR18	Venosa	Zona archeologica di Loreto	3,00	3,00	1,00	2,70	2,00	0,00	5,37	5,37	0,00
PR19	Palazzo San Gervasio	Palazzo di Federico	2,00	2,00	1,00	2,40	2,00	0,00	4,78	4,78	0,00
PR20	Venosa	Ager Venusinus	4,00	3,00	1,00	2,80	2,00	0,00	5,59	5,59	0,00
PR21	Palazzo San Gervasio	nr.045 - PZ Tratturo Comunale al Piano	3,00	3,00	1,00	2,70	1,67	0,00	4,47	4,47	0,00
PR22	Maschito	Parco naturale Regionale del Vulture	10,00	6,00	0,50	3,50	3,50	0,00	8,16	8,16	0,00
PR23	Venosa	area archeologica - Mangiaguadagno	3,00	1,00	1,00	2,30	2,15	0,06	4,99	5,12	0,13
PR24	Palazzo San Gervasio	Ponte Romano (Via Appia)	8,00	4,00	0,50	2,90	1,40	0,00	4,01	4,01	0,00
PR25	Palazzo San Gervasio	Masseria San Giuseppe	3,00	3,00	0,00	1,60	1,61	0,00	2,55	2,55	0,00
PR26	Ripacandida	Casone di Ripacandida	10,00	6,00	0,50	3,50	2,67	0,00	9,20	9,20	0,00
PR27	Venosa	Resti di una villa rustica di epoca romana	3,00	3,00	1,00	2,70	1,21	0,00	3,26	3,26	0,00
PR28	Ripacandida	Convento San Donato e Villa Comunale ex giardino botanico	2,00	2,00	1,00	2,40	-	-	-	-	-
PR29	Foreza	Convento S.Crocifisso	2,00	2,00	0,50	1,80	-	-	-	-	-
PR30	Foreza	Monumenti dei caduti,Piazza Regina Margherita	2,00	2,00	0,50	1,80	1,63	0,04	2,99	3,06	0,07

DECODIFICA:
 N=indice di naturalità
 Q= indice di qualità ambientale
 V= indice dei vincoli
 VP= Valore paesaggistico
 Vlsf= indice di visibilità e percepibilità dell'impianto - stato di fatto
 Vlsp= indice di visibilità e percepibilità dell'impianto - stato di progetto
 Vlsf - Vlsp= variazione dell'indice di visibilità e percepibilità dell'impianto
 IPsf= impatto paesaggistico - stato di fatto IPsp= impatto paesaggistico - stato di progetto
 IPsf- IPsp= variazione dell'impatto paesaggistico

Impatto Paesaggistico - Stato di Progetto

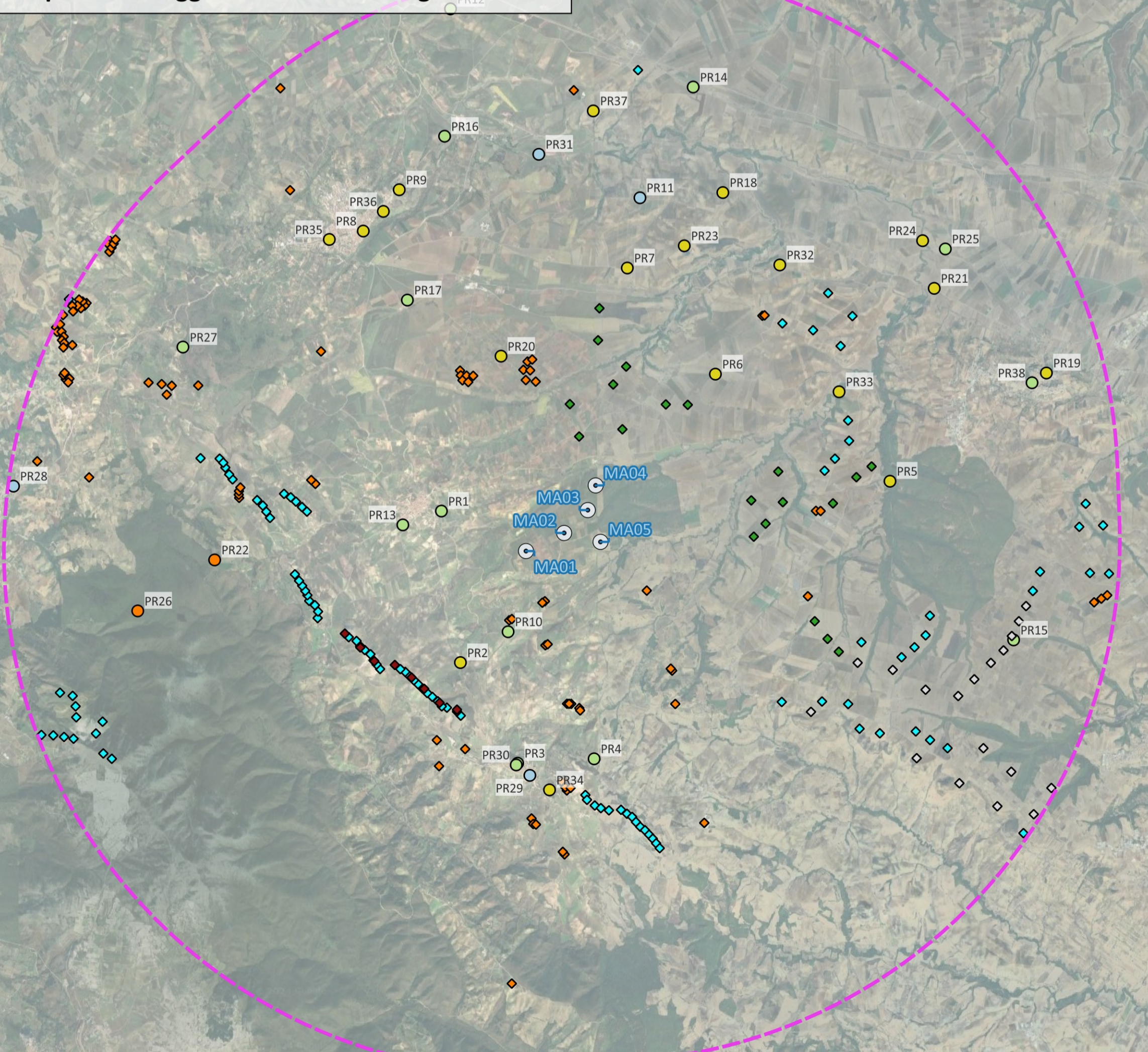

PROGETTO DEFINITIVO

Costruzione ed esercizio di impianto di produzione di energia elettrica da fonte rinnovabile "Foreza-Maschito" di potenza in massima immissione pari a 33 MW e relative opere connesse da realizzarsi nei comuni di Foreza, Maschito e Palazzo San Gervasio (PZ)

Titolo elaborato: **A.19.6 - Mappa dell'impatto paesaggistico**
 Codice elaborato: **F0626CT05A**
 Scala: **1:80.000**

Progettazione

F4 Ingegneria srl
 Via Di Giura - Centro Direzionale, 85100 Potenza
 Tel: +39 0971 1944797 - Fax: +39 0971 55452
 www.f4ingegneria.it - f4ingegneria@pec.it

Gruppo di lavoro:
 Dott. For. Luigi ZUCCARO
 Ing. Giuseppe MANDI
 Ing. Angelo CORRADO
 Ing. Mariagrazia PIETRAFESA
 Geom. Nicola DEMA
 Ing. Federica COLANGELO
 Ing. Mariagrazia LOVALLO
 Arch. Gaia TELESCA
 Ing. Jr. Maria CARLEO
 Sig. Vito PIERRI

Il Direttore Tecnico
 (Ing. Giovanni DI SANTO)

AENOR
 Società certificata secondo le norme UNI-EN ISO 9001:2015 e UNI-EN ISO 14001:2015 per l'erogazione di servizi di ingegneria nei settori civile, idraulica, acustica, energia, ambiente (settore IAF: 34).

Consulenze specialistiche:
 ARCHEOLOGIA
 GEOLOGIA

Committente
 Foreza S.r.l.
 Via Dante 7, 20123 - Milano

Data	Descrizione	Redatto	Verificato	Approvato
Febbraio 2024	Prima emissione	MGL	MMA	GMA