

COMUNE di FOGGIA

**Progetto definitivo
per la realizzazione
di un Parco Eolico
progetto " Stella "**

COMMITTENTE

DESE S.r.l.

**PROGETTO
DEFINITIVO**

COMUNE: **FOGGIA** LOCALITA': **"Stella - Vulgano"**

ELENCO RICETTORI E MAPPA DEI RILIEVI

ELABORATO

AI.1.1

Scala:

Data:

20-07-2023

Rev:

Progettazione:

SISTEMI ENERGETICI
S.p.A.

Via Mario Forcella, 14 - 71121 FOGGIA

goMA

Cooperativa
di ingegneria
e architettura



Sommario

RICERCA RICETTORI E ANALISI CATASTALE	2
SCHEDE RICETTORI INDIVIDUATI.....	3
RICETTORE R1	4
RICETTORE R2	5
RICETTORE R3	6
RICETTORE R4	7
RICETTORE R5	8
RICETTORE R6	9
RICETTORE R7	10

RICERCA RICETTORI E ANALISI CATASTALE

Il presente elaborato ha lo scopo di illustrare i criteri di ricerca e di selezione dei ricettori individuati.

I fabbricati sono stati individuati in un buffer circolare di raggio massimo di 600m e centro coincidente con la posizione di ogni aerogeneratore; una volta individuati ,tutti i fabbricati, è stata svolta una ricerca catastale e successivamente è stato effettuato un sopralluogo visivo per verificare effettivamente se i fabbricati individuati rispecchiassero la definizione di ricettore.

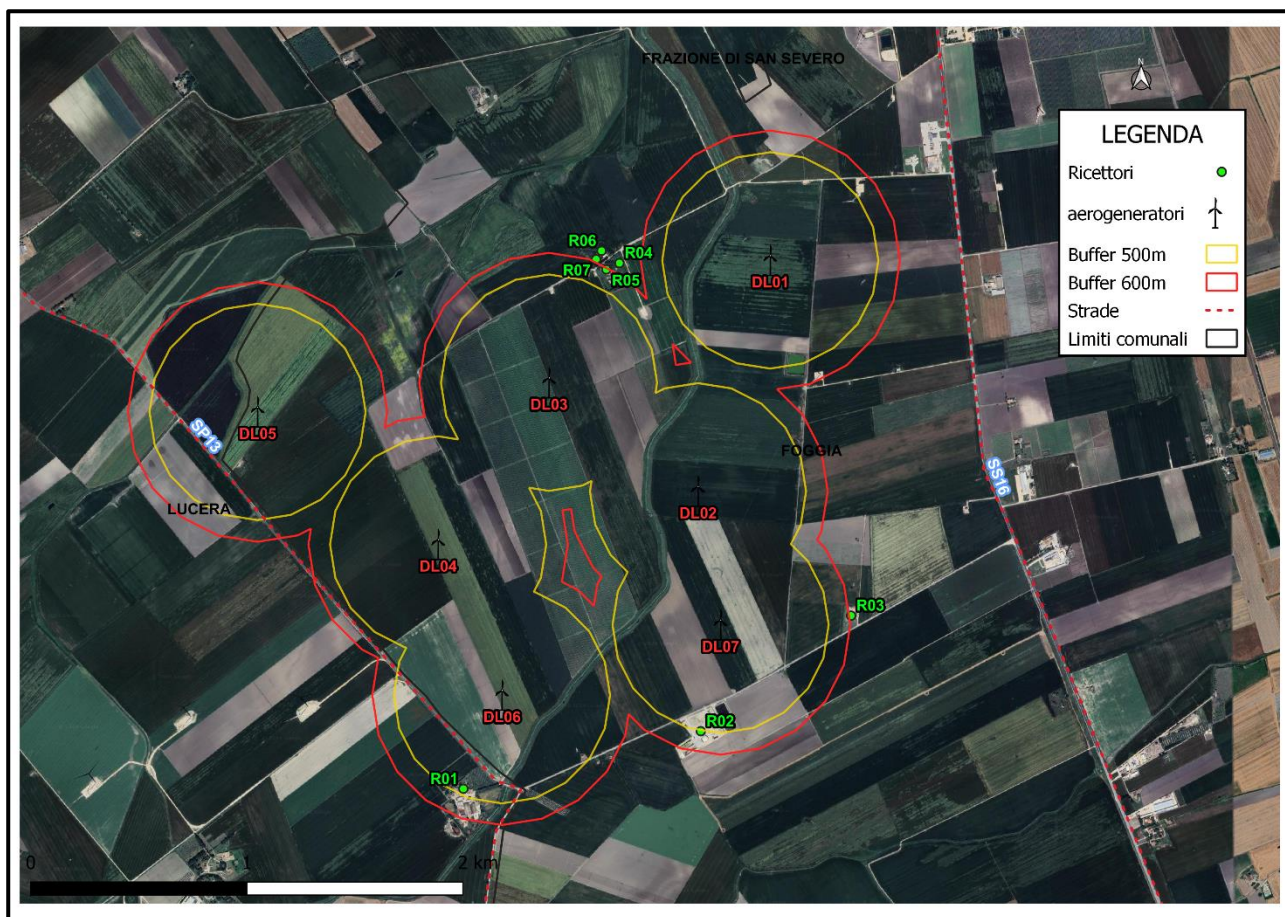

Figure 1 - Individuazione su Ortofoto dei Ricettori individuati

Di seguito si riporta la tabella riassuntiva dei ricettori individuati e la scheda di ogni ricettore.

RICETTORE	COMUNE	Coordinata UTM84 33N		FOGLIO	PARTICELLA	CATEGORIA	VERIFICA LIMITE
		X	Y				
R1	LUCERA	539694	4595757	50	96	A03-D10	SI
R2	FOGGIA	540792	4596024	41	82	A10-D01-D10	SI
R3	FOGGIA	541488	4596557	22	219	A03	SI
R4	FOGGIA	540416	4598187	21	256	A04	SI
R5	FOGGIA	540355	4598158	21	257	D10	DIURNO
R6	FOGGIA	540333	4598244	21	244	A03-D10-F02	SI
R7	FOGGIA	540308	4598204	21	303	D10	DIURNO

SCHEDE RICETTORI INDIVIDUATI

RICETTORE R1

RICETTORE	COMUNE	Coordinate WGS84/33N [m]		Foglio	P.la	CATEGORIA CATATALE	VERIFICA DIFFERENZIALE
		X	Y				
R1	LUCERA	539694	4595757	50	96	A03-D10	S/
		 <p>23 feb 2024 11:25:20 Strada Provinciale 13 Provincia di Foggia Puglia #R01 #DESE</p>					
<p><u>Il ricettore R1 da ricerca catastale risulta essere un'abitazione, categoria confermata anche da ortofoto e da sopralluogo visivo e pertanto sarà effettuata la verifica dei limiti assoluti e differenziali sia per il periodo diurno che notturno.</u></p>							

RICETTORE R2



RICETTORE	COMUNE	Coordinate WGS84/33N [m]		Foglio	P.IIa	CATEGORIA CATASTALE	VERIFICA DIFFERENZIALE
		X	Y				
R2	FOGGIA	540792	4596024	41	82	A10-D01-D10	S/



23 feb 2024 11:22:04
 Strada senza nome
 Provincia di Foggia
 Puglia
 #R02 #DESE

Il ricettore R2 da ricerca catastale risulta essere uffici, capannoni industriali e fabbricato per funzioni produttive connesse alle attività agricole, da ortofoto e da sopralluogo visivo sono confermate le categorie in quanto risulta essere un 'impianto industriale. Per tale ricettore sarà effettuata la verifica dei limiti assoluti e differenziali sia per il periodo diurno che notturno.



RICETTORE R3

RICETTORE	COMUNE	Coordinate WGS84/33N [m]		Foglio	P.IIa	CATEGORIA CATASTALE	VERIFICA DIFFERENZIALE
		X	Y				
R3	FOGGIA	541488	4596557	22	219	A03	SI
							
<p><u>Il ricettore R3 da ricerca catastale risulta essere un'abitazione, categoria confermata anche da ortofoto e da sopralluogo visivo e pertanto sarà effettuata la verifica dei limiti assoluti e differenziali sia per il periodo diurno che notturno.</u></p>							

RICETTORE R4

RICETTORE	COMUNE	Coordinate WGS84/33N [m]		Foglio	P.IIa	CATEGORIA CATASTALE	VERIFICA DIFFERENZIALE
		X	Y				
R4	FOGGIA	540416	4598187	21	256	A04	SI
							
<p><u>Il ricettore R4 da ricerca catastale risulta essere un'abitazione, categoria confermata anche da ortofoto e da sopralluogo visivo e pertanto sarà effettuata la verifica dei limiti assoluti e differenziali sia per il periodo diurno che notturno.</u></p>							

RICETTORE R5

RICETTORE	COMUNE	Coordinate WGS84/33N [m]		Foglio	P.IIa	CATEGORIA CATASTALE	VERIFICA DIFFERENZIALE
		X	Y				
R5	FOGGIA	540355	4598158	21	257	D10	DIURNO
		 <p>23 feb 2024 10:40:31 Strada senza nome Provincia di Foggia Puglia #R05 #DESE</p>					
<p><u>Il fabbricato R5 da ricerca catastale risulta essere un fabbricato per funzioni produttive connesse alle attività agricole, categoria confermata anche da ortofoto e da sopralluogo visivo pertanto per tale ricettore sarà effettuata la verifica dei limiti assoluti sia per il periodo diurno che notturno, mentre la verifica differenziale riguarderà il solo periodo diurno.</u></p>							

RICETTORE R6

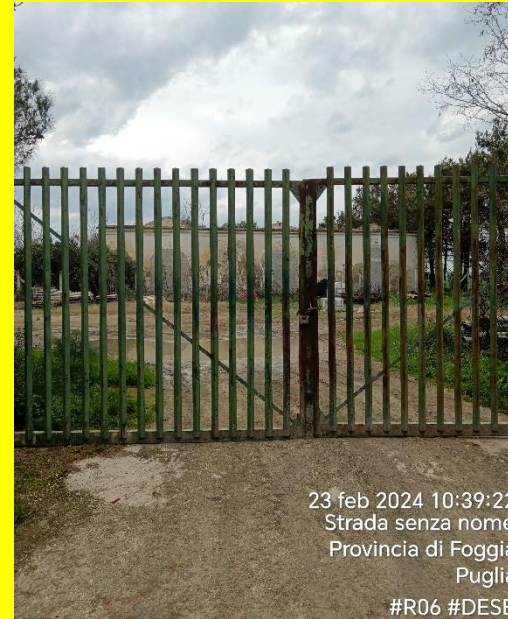

RICETTORE	COMUNE	Coordinate WGS84/33N [m]		Foglio	P.IIa	CATEGORIA CATASTALE	VERIFICA DIFFERENZIALE
		X	Y				
R6	FOGGIA	540333	4598244	21	244	A03-D10-F02	SI



23 feb 2024 10:39:22
 Strada senza nome
 Provincia di Foggia
 Puglia
 #R06 #DESE

Il fabbricato R6 da ricerca catastale risulta in possesso di più categorie come capannoni e unità collabenti confermate sia da ortofoto che da sopralluogo vivo e pertanto in vista di una possibile ristrutturazione futura sarà effettuata la verifica dei limiti assoluti e differenziali sia per il periodo diurno che notturno

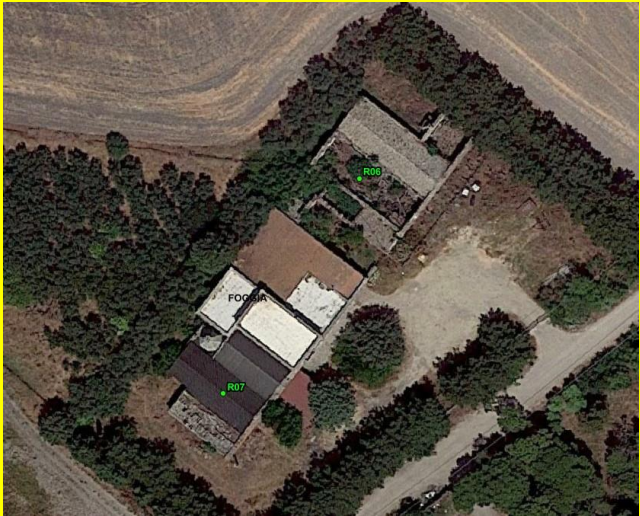
RICETTORE R7

RICETTORE	COMUNE	Coordinate WGS84/33N [m]		Foglio	P.IIa	CATEGORIA CATASTALE	VERIFICA DIFFERENZIALE
		X	Y				
R7	FOGGIA	540308	4598204	21	303	D10	DIURNO
		 <p>23 feb 2024 10:39:43 Strada senza nome Provincia di Foggia Puglia #R07 #DESE</p>					
<p><u>Il fabbricato R7 da ricerca catastale risulta essere un fabbricato per funzioni produttive connesse alle attività agricole, categoria confermata anche da ortofoto e da sopralluogo visivo pertanto per tale ricettore sarà effettuata la verifica dei limiti assoluti sia per il periodo diurno che notturno, mentre la verifica differenziale riguarderà il solo periodo diurno.</u></p>							

LEGENDA

- Ricettori ●
- Punto di rilievo ●
- Strade - - -
- aerogeneratori
- Buffer 500m
- Buffer 600m
- Limiti comunali
- CTR

