

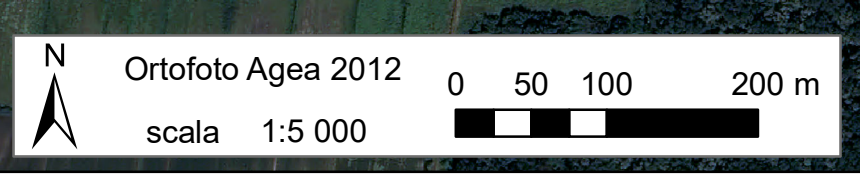

Legenda

- Coni visuali delle foto scattate
- Limiti Unità di Ricognizione (UR)
- Unità Archeologiche (UAR)**
- materiale sporadico
- sito
- Visibilità**
- ALTA
- MEDIA
- BASSA
- NULLA
- INACCESSIBILE

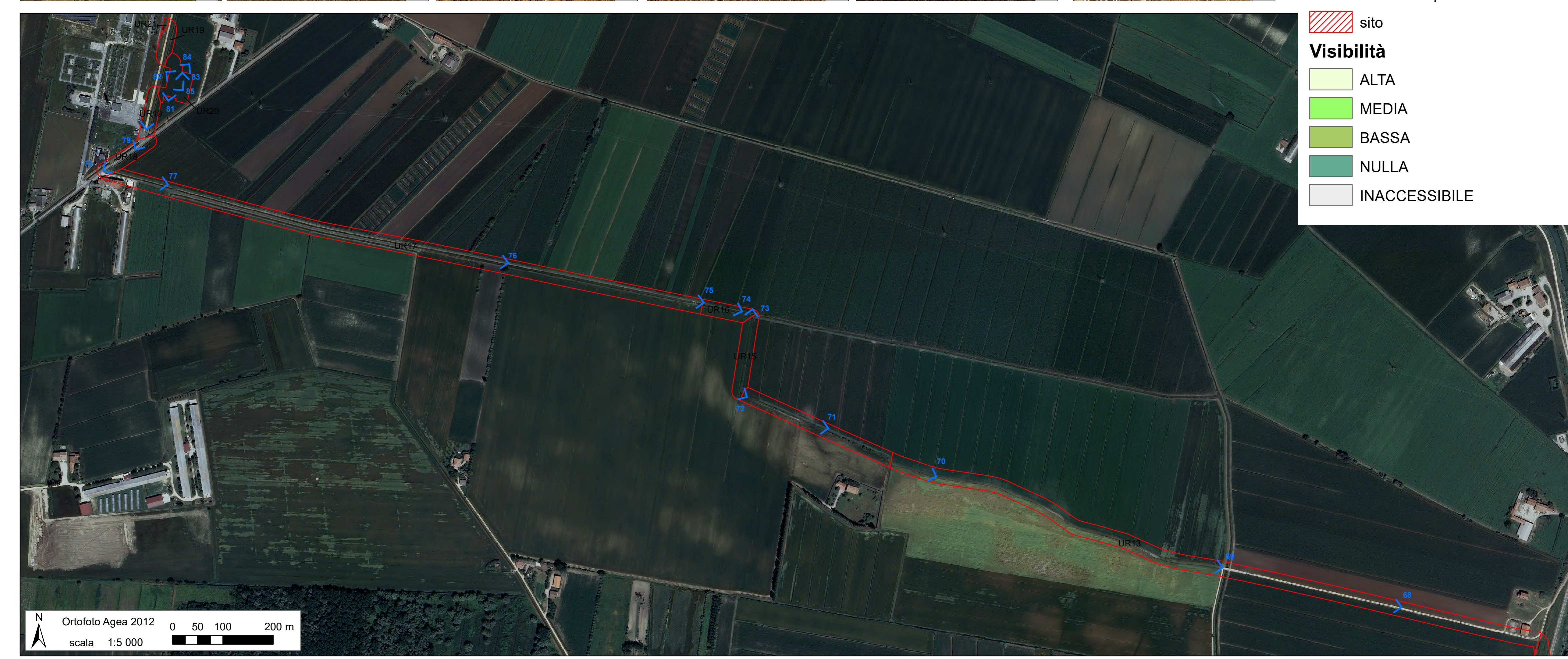
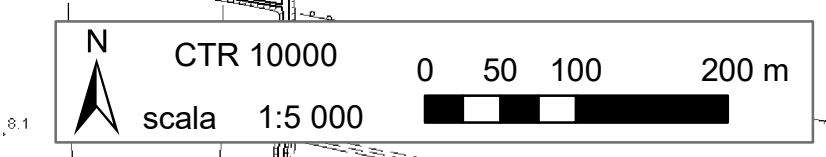

Regione Veneto
 Provincia di Padova
 Comune di Este

PROGETTO DEFINITIVO

PROGETTO DEFINITIVO PER LA REALIZZAZIONE DI UN IMPIANTO AGRIVOLTAICO DELLA POTENZA DI PICCO PARI A 36.083,52 kWp UBICATO NEL COMUNE DI ESTE (PD) E DELLE RELATIVE OPERE DI CONNESSIONE ALLA RTN

TITOLO
Verifica Preventiva dell'interesse Archeologico

PROGETTAZIONE	CONSULENZA	PROPONENTE
 SR International S.r.l. C.so Vittorio Emanuele II, 282-284 - 00186 Roma Tel. 06 8079555 - Fax 06 80693106 C.F. e P.IVA 13457211004	Dr. Alice Vacilotto Libera professionista archeologa Via Zara, 45 - 35234 Padova Tel. 329 2288084 P. IVA 04310180270	 K2 Solar S.r.l. C.so Vittorio Emanuele II, 282-284 - 00186 Roma PEC mail@pec.k2solar.it C.F. e P.IVA 16890601004

Revisione	Data	Elaborato	Verificato	Approvato	Descrizione
00	21/12/2023	Dr. Alice Vacilotto	Ing. Bartolazzi	K2 Solar S.r.l.	Verifica Preventiva dell'interesse Archeologico

Codice Elaborato	Scala	Formato
K2S-EST-ARCH-04	1:5.000	A1