



Legenda

- Perimetro area SE "S.Croce"
- Perimetro area Stazione utente di trasformazione
- Cavidotto AT 132 kV
- Cavidotto MT 30 kV evacuazione impianto

Regione Veneto



Provincia di Padova



Comune di Este



PREFATTIBILITA' DELLE OPERE DI RETE

PROGETTO DEFINITIVO PER LA REALIZZAZIONE DI UN IMPIANTO AGRIVOLTAICO DELLA POTENZA DI PICCO PARI A 36.083,52 kWp UBICATO NEL COMUNE DI ESTE (PD) E DELLE RELATIVE OPERE DI CONNESSIONE ALLA RTN

TITOLO

Inquadramento SEU e connessione a SE "S. Croce"

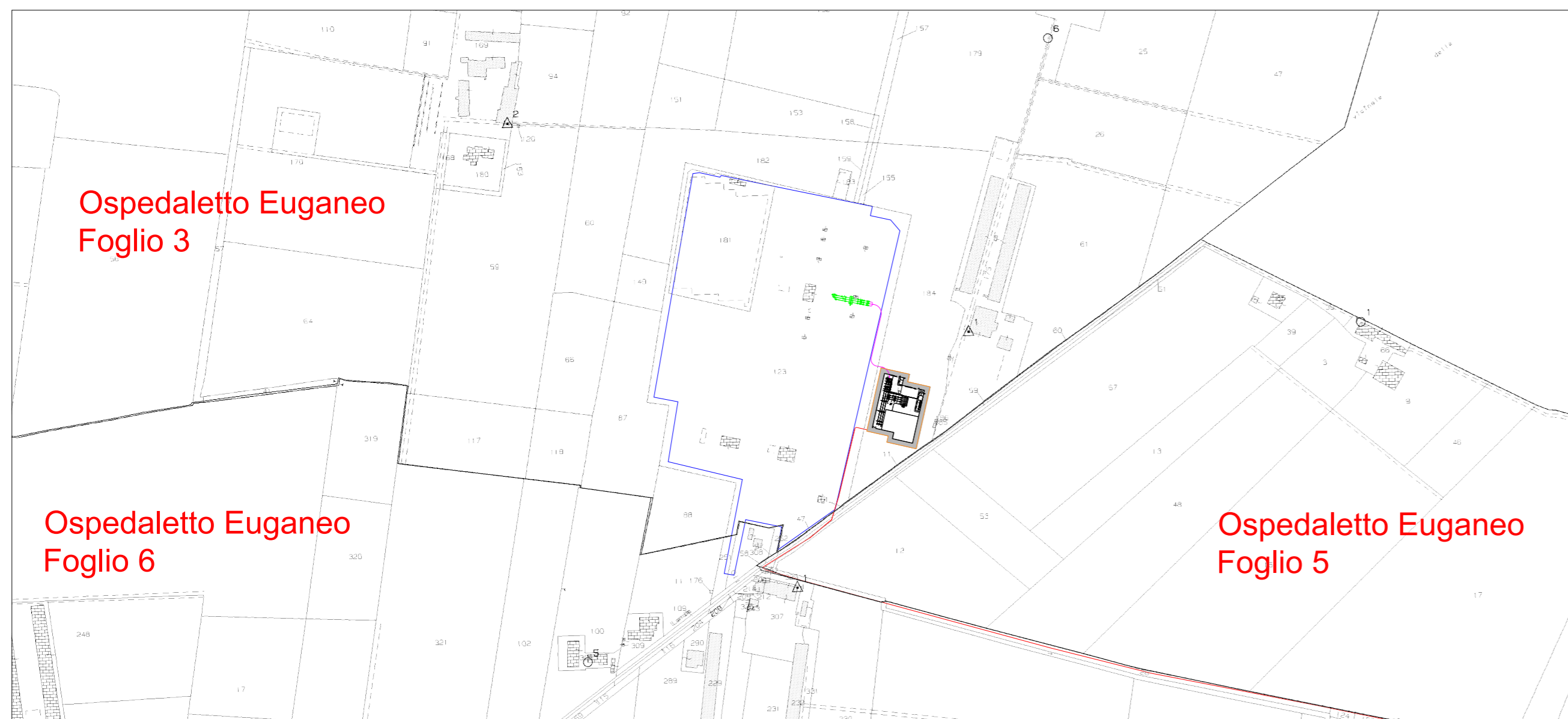

PROGETTAZIONE



SR International S.r.l.
C.so Vittorio Emanuele II, 282-284 - 00186 Roma
Tel. 06 8079555 - Fax 06 80693106
C.F e P.IVA 13457211004



Ing. Andrea Bartolazzi

PROPONENTE



K2 Solar S.r.l.
C.so Vittorio Emanuele II, 282-284 - 00186 Roma
PEC mail@pec.k2solar.it
C.F e P.IVA 16890601004

00	28/01/2024	Faggiani	Ing. Bartolazzi	K2 Solar S.r.l.	Inquadramento ampliamento SE su catastale e ortofoto
Revisione	Data	Elaborato	Verificato	Approvato	Descrizione

Codice Elaborato K2S-EST-IE-13	Scala 1:5.000	Formato A2
--	-------------------------	----------------------