

LEGENDA

Piano preliminare di utilizzo in sito delle terre e rocce da scavo (art.24 DPR 120/2017)

Punti di indagine

- Cavidotti MT esterni
- Cavidotti MT/BT interni
- SEU
- Bacini di laminazione
-

Cabine

- Cabina di raccolta
- Cabina di trasformazione
- Control room
-

Cavidotti

- Cavidotti MT esterno
- Cavidotti MT interni
- Cavidotti BT interni
- Cavidotti BT illuminazione
- Viabilità
- Bacini di laminazione
- SEU
- Area di Progetto

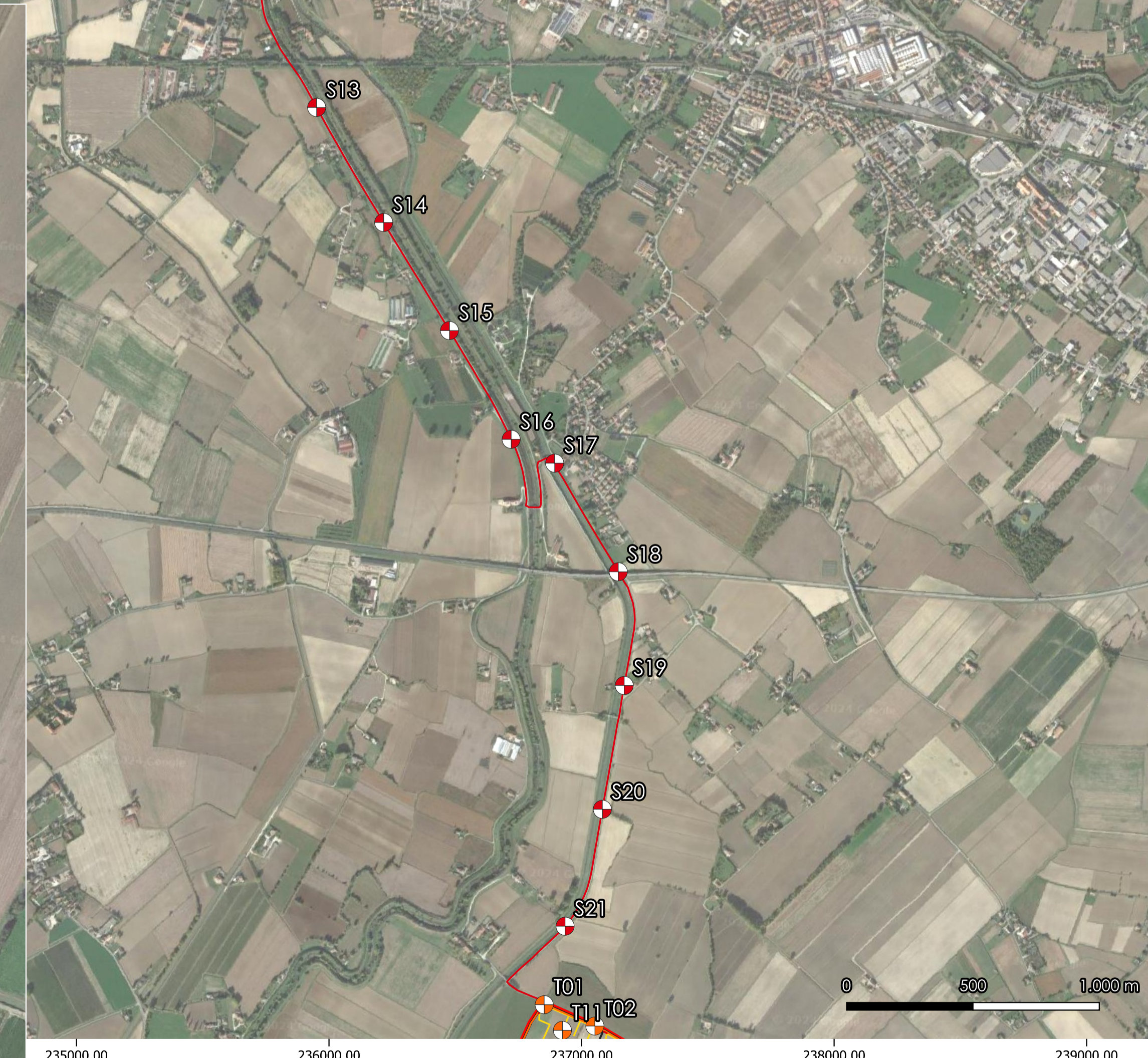
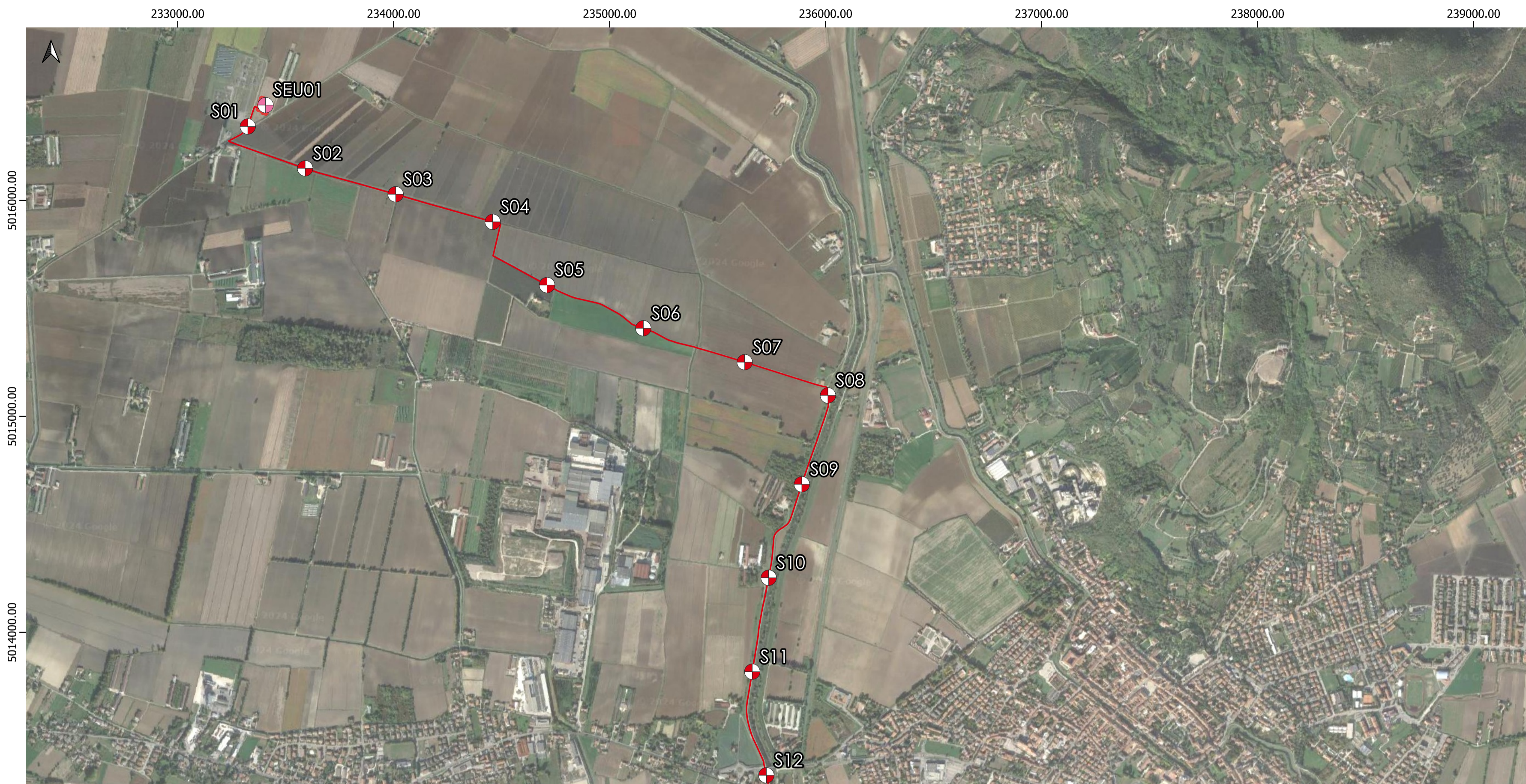

 Regione Veneto	 Provincia di Padova	 Comune di Este												
PROGETTO DEFINITIVO														
PROGETTO DEFINITIVO PER LA REALIZZAZIONE DI UN IMPIANTO AGRIVOLTAICO DELLA POTENZA DI PICCO PARI A 36.083,52 kWp UBICATO NEL COMUNE DI ESTE (PD) E DELLE RELATIVE OPERE DI CONNESSIONE ALLA RTN														
TITOLO Ubicazione punti di indagine														
PROGETTAZIONE  SR International S.r.l. C.so Vittorio Emanuele II, 282-284 - 00186 Roma Tel. 06 8079555 - Fax 06 80693106 C.F. e P.IVA 13457211004	CONSULENZA  SOCIETA' DEL GRUPPO IMQ Via delle Industrie 5, Marghera - 30175 Venezia www.imqambiente.com	PROPONENTE  K2 Solar S.r.l. C.so Vittorio Emanuele II, 282-284 - 00186 Roma PEC mail@pec.k2solar.it C.F. e P.IVA 1689061004												
 Ing. Andrea Bartolazzi	 Arch. Giulia Moraschi													
<table border="1" style="width: 100%; border-collapse: collapse;"> <tr> <td style="width: 10%;">00</td> <td style="width: 15%;">22/01/2024</td> <td style="width: 15%;">Arch. Moraschi</td> <td style="width: 15%;">Ing. Bartolazzi</td> <td style="width: 15%;">K2 Solar S.r.l.</td> <td style="width: 15%;">LO-11</td> </tr> <tr> <td>Revisione</td> <td>Data</td> <td>Elaborato</td> <td>Verificato</td> <td>Approvato</td> <td>Descrizione</td> </tr> </table>	00	22/01/2024	Arch. Moraschi	Ing. Bartolazzi	K2 Solar S.r.l.	LO-11	Revisione	Data	Elaborato	Verificato	Approvato	Descrizione		
00	22/01/2024	Arch. Moraschi	Ing. Bartolazzi	K2 Solar S.r.l.	LO-11									
Revisione	Data	Elaborato	Verificato	Approvato	Descrizione									
Codice Elaborato K2S-EST-LO-11	Scala 1:20000	Formato A1												