Regione Veneto | Provincia di Padova | Comune di Este

PROGETTO DEFINITIVO

PROGETTO DEFINITIVO PER LA REALIZZAZIONE DI UN IMPIANTO AGRIVOLTAICO DELLA POTENZA DI PICCO PARI A 36.083,52 kWp UBICATO NEL COMUNE DI ESTE (PD) E DELLE RELATIVE OPERE DI CONNESSIONE ALLA RTN

TITOLO

Estratto carta dei Vincoli PTCP

PROGETTAZIONE

STUDIO RINNOVABILI

SR International S.r.l.
C.so Vittorio Emanuele II, 282-284 - 00186 Roma
Tel. 06 8079555 - Fax 06 80693106
C.F e P.IVA 13457211004

Ing. Andrea Bartolazzi

CONSULENZA

IMQ eambiente

SOCIETÀ DEL GRUPPO IMQ
Via delle Industrie 5, Marghera - 30175
Venezia www.imqambiente.com

Arch. Giulia Moraschi

PROPONENTE

K2 SOLAR

K2 Solar S.r.l.
C.so Vittorio Emanuele II, 282-284 - 00186 Roma
PEC mail@pec.k2solar.it
C.F e P.IVA 16890601004

Giulia Moraschi
01.02.2024
12:25:11
GMT+01:00

Revisione	Data	Elaborato	Verificato	Approvato	Descrizione
00	22/01/2024	Arch. Moraschi	Ing. Bartolazzi	K2 Solar S.r.l.	LO-14

Codice Elaborato	Scala	Formato
K2S-EST-LO-14	1:20000	A1

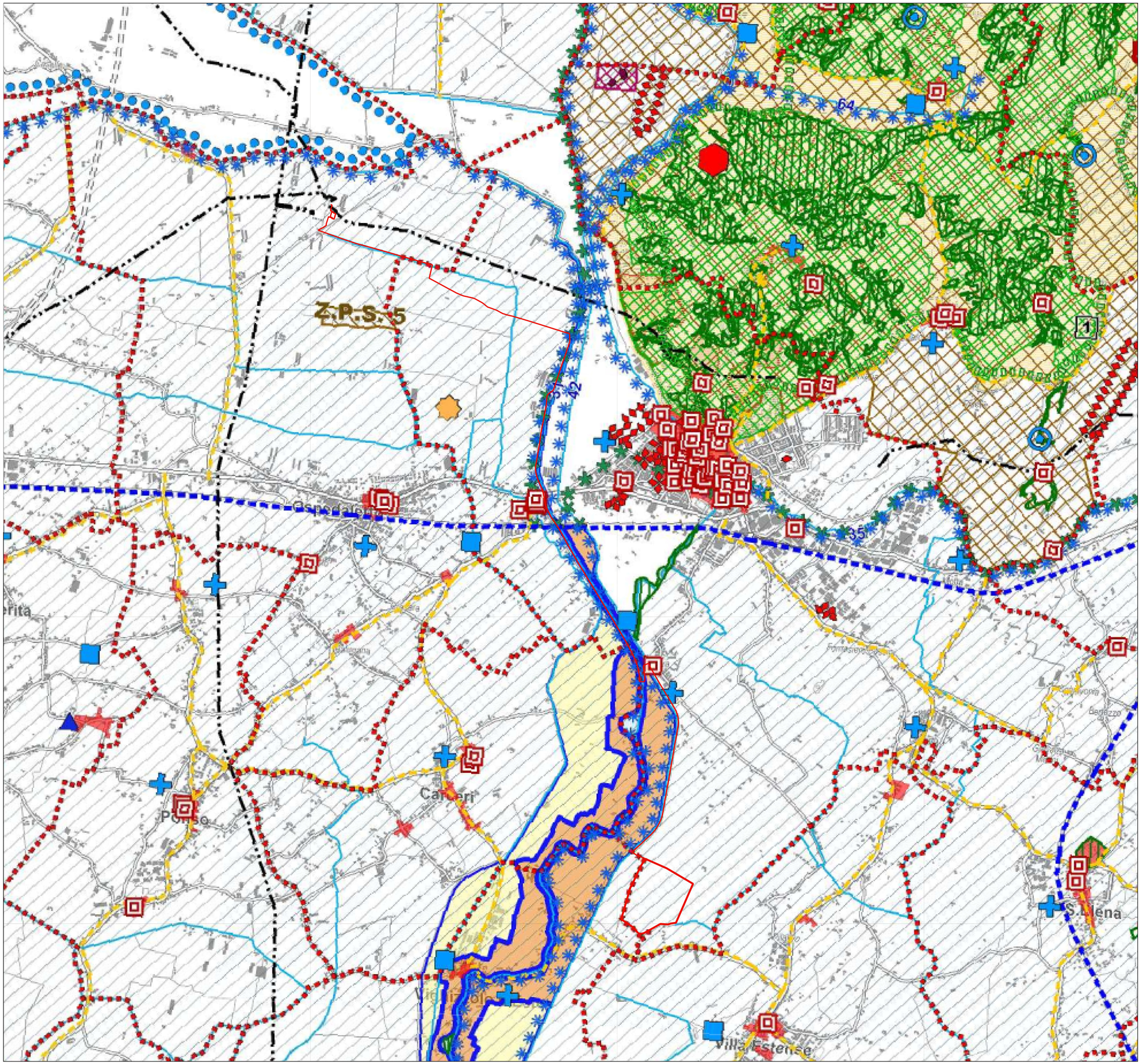

Legenda

Area di Progetto

Confini del PTCP

Confini comunali

VINCOLI

Vincolo paesaggistico D.Lgs. 42/2004 (P.T.R.C.) — art. 26.4

Vincolo paesaggistico D.Lgs. 42/2004 - Corsi d'acqua — art. 26.4

Vincolo paesaggistico D.Lgs. 42/2004 - Laghi

Vincolo paesaggistico D.Lgs. 42/2004 - Zone boscate — art. 26.4

Vincolo archeologico D.Lgs. 42/2004 — art. 26.4

Vincolo idrogeologico-forestale R.D.L. 30.12.23, n.3267 — art. 26.4

Vincolo sismico O.P.C.M. 3274/2003 - grado III (QUADRO A) — art. 15

RETE NATURA 2000

SIC di Importanza Comunitaria (QUADRO B) — art. 19 - 26.4

Zone di Protezione Speciale (QUADRO B) — art. 19 - 26.4

PIANIFICAZIONE DI LIVELLO SUPERIORE

Ambiti dei Parchi e per l'istituzione di Parchi e riserve naturali ed archeologiche ed a tutela paesaggistica (P.T.R.C. art.33, 35) - (QUADRO C) — art. 18.4

Parti di Area o di Settore vigenti o adottati (P.A.I.A.V. - D.P.R.G.S.T. Riviera del Brenta

Ambiti naturalistici di livello regionale (P.T.R.C. art.19) - (QUADRO D) — art. 18.8

Zone umide naturali (P.T.R.C. art.21) - (QUADRO D) — art. 18.C

Vincolo monumentale D.Lgs. 42/2004

Centri storici — art. 26.4

Agro centuriato (P.T.R.C.) — art. 26.4

Strade romane (P.T.R.C.) — art. 26.4

Principali corsi d'acqua e specchi lacuali

Aree a scolo meccanico

Aree a rischio idraulico e idrogeologico in riferimento al P.A.I. — art. 13.7

Idraulica - classe F

Idraulica - classe P1 — Geologia - classe P1

Idraulica - classe P2 — Geologia - classe P2

Idraulica - classe P3 — Geologia - classe P3

Idraulica - classe P4 — Geologia - classe P4

ALTRI ELEMENTI

Discariche

Cave attive — art. 13.3

Cave non estinte — art. 13.3

Depuratori

Pozzi di prelievo per uso idropotabile — art. 13.2

Zone militari (caserme, carceri, VV.FF. ecc)

Viabilità autostradale esistente — art. 38

Casello autostradale esistente — art. 38

Viabilità di livello provinciale esistente — art. 38

Rete ferroviaria esistente — art. 38

Aeroporti

Elettrodotti

Centri

Pozzi termali

Aree a rischio di incidente rilevante di cui al D.Lgs. 334/1999 art. 14.2 - 26

Concessioni termali art. 13.4