Firmato digitalmente da:
ALFONSO CARLO ANTONIO RUSSI

Location map del territorio amministrativo di Poggio Imperiale (FG)

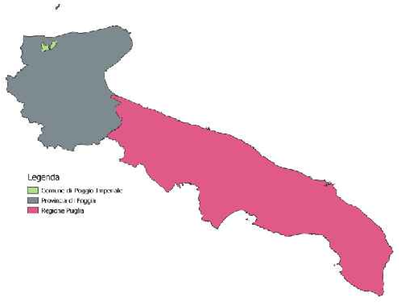

LEGENDA

- Aree Agrivoltaico
- Stazione
- Cavidotto

Pericolosità da frana

- Media PG2

Pericolosità da alluvione

- Molto elevata P4
- Elevata P3
- Media P2

Elemento idrico superficiale

- Reticolo idrografico

Rischio da alluvione

- Molto elevato R4
- Elevato R3
- Medio R2
- Moderato R1

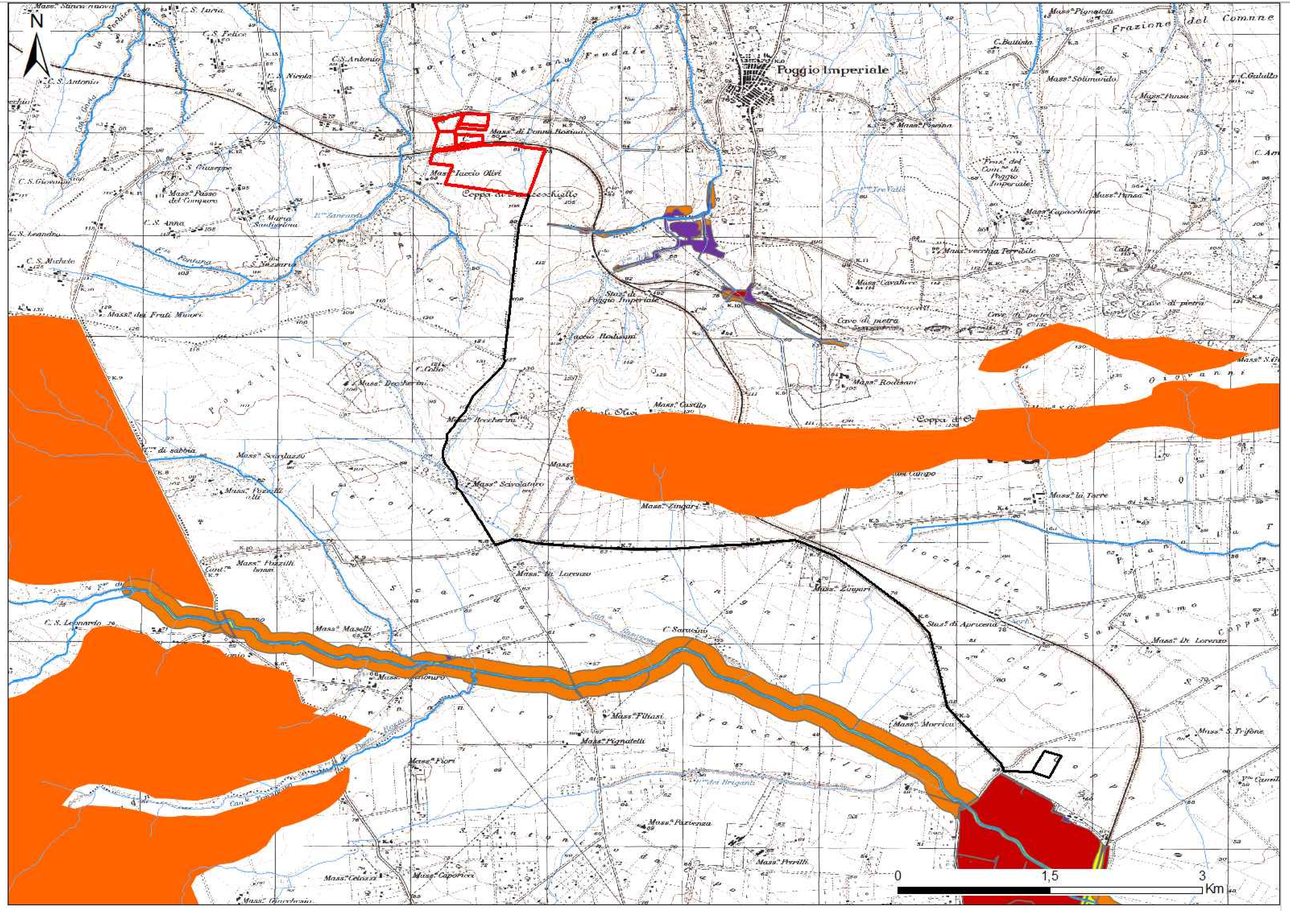

Comune di : APRICENA
Provincia di : FOGGIA
Regione : PUGLIA

PROPONENTE

NEOEN

NEOEN RENEWABLES ITALIA srl
Via Giuseppe Rovani, 7 - 20123 MILANO (MI)

OPERA

ID: 10650 - Integrazioni - PROGETTO DEFINITIVO

IMPIANTO DI PRODUZIONE DI ENERGIA ELETTRICA DA FONTE RINNOVABILE AGRIVOLTAICA DI POTENZA NOMINALE PARI A 20.013,84 kWp E RELATIVE OPERE DI CONNESSIONE ALLA RETE RTN

"SOLARE POGGIO IMPERIALE - NEOEN"

OGGETTO

TITOLO DELL' ELABORATO :

INQUADRAMENTO GENERALE SUL P.A.I.

DATA : 25/01/2024

SCALA : 1: 30.000

N°/CODICE ELABORATO :

Tipologia : EL (ELABORATI)

EL 012

I TECNICI

PROGETTISTI:

EDILSAP s.r.l.
Via di Selva Candida, 452
00166 ROMA
Ing. Fernando Sonnino
Project Manager

Firmato digitalmente da FERNANDO SONNINO
CN = SONNINO
O = EDILSAP
C = IT
SERIALNUMBER = TINIT-SNNFNN81H18H501A

PROFESSIONISTI:

PROF. GEOL. ALFONSO RUSSI
Via Friuli, 5
06034 FOLIGNO

PROF. GEOL. ALFONSO RUSSI
Via Friuli, 5
06034 FOLIGNO

DOTT. GEOL. Raffaele Di Ceglie

N° REVISIONE	Cod. STMG	OGGETTO DELLA REVISIONE	ELABORAZIONE	VERIFICA	APPROVAZIONE
01	202201272	ID: 10650 Integrazioni Istanza VIA e AU - Modifica potenza	Dott. Geol. Raffaele Di Ceglie	Prof. Geol. Alfonso Russi	Ing. Fernando Sonnino
00	202201272	Emissione per Progetto Definitivo	Dott. Geol. Raffaele Di Ceglie	Prof. Geol. Alfonso Russi	Ing. Fernando Sonnino

Proprietà e diritto del presente documento sono riservati - la riproduzione è vietata