Firmato digitalmente da:
ALFONSO CARLO ANTONIO RUSSI

Location map del territorio amministrativo di Poggio Imperiale (FG)

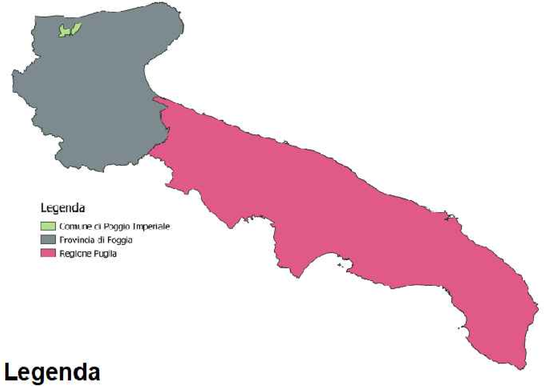

Legenda

Area di Progetto

- aree agrivoltaico
- cavidotto
- stazione

Elementi geostrutturali

- Faglia
- Faglia presunta
- Giacitura degli strati

Litologia

- Depositi sciolti a prevalente componente pelitica
- Depositi sciolti a prevalente componente sabbioso-ghiaiosa
- Unità a prevalente componente arenitica
- Unità a prevalente componente ruditica
- Unità a prevalente componente siltoso-sabbiosa e/o arenitica
- Unità prevalentemente calcarea o dolomitica
- Unità a prevalente componente argillosa

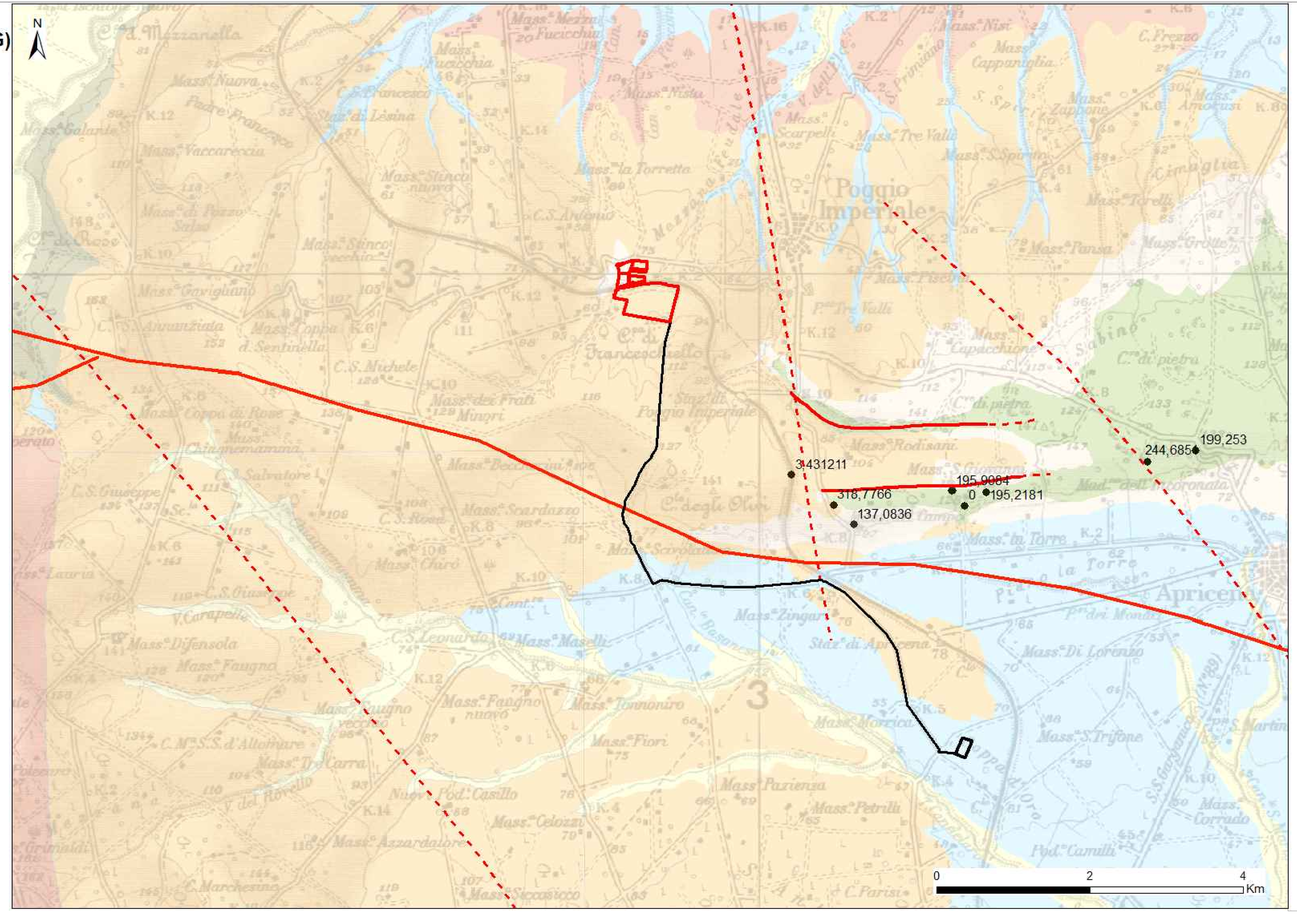

Comune di : APRICENA
Provincia di : FOGGIA
Regione : PUGLIA

PROPONENTE

NEOEN

NEOEN RENEWABLES ITALIA srl
Via Giuseppe Rovani, 7 - 20123 MILANO (MI)

OPERA

ID: 10650 - Integrazioni - PROGETTO DEFINITIVO

IMPIANTO DI PRODUZIONE DI ENERGIA ELETTRICA DA FONTE RINNOVABILE AGRIVOLTAICA DI POTENZA NOMINALE PARI A 20.013,84 kWp E RELATIVE OPERE DI CONNESSIONE ALLA RETE RTN

"SOLARE POGGIO IMPERIALE - NEOEN"

OGGETTO

TITOLO DELL' ELABORATO :

CARTA GEOLOGICA

DATA :	25/01/2024	N°/CODICE ELABORATO :	EL 015
SCALA :	1: 50.000	Tipologia : EL (ELABORATI)	

I TECNICI

PROGETTISTI:

EDILSAP s.r.l.
Via di Selva Candida, 452
00166 ROMA
Ing. Fernando Sonnino
Project Manager

Firmato digitalmente da FERNANDO SONNINO

PROFESSIONISTI:

PROF. GEOL. ALFONSO RUSSI
Via Friuli, 5
06034 FOLIGNO

PROF. GEOL. ALFONSO RUSSI
Via Friuli, 5
06034 FOLIGNO

DOTT. GEOL. Raffaele Di Ceglie

N° REVISIONE	Cod. STMG	OGGETTO DELLA REVISIONE	ELABORAZIONE	VERIFICA	APPROVAZIONE
01	202201272	ID: 10650 Integrazioni Istanza VIA e AU - Modifica potenza	Dott. Geol. Raffaele Di Ceglie	Prof. Geol. Alfonso Russi	Ing. Fernando Sonnino
00	202201272	Emissione per Progetto Definitivo	Dott. Geol. Raffaele Di Ceglie	Prof. Geol. Alfonso Russi	Ing. Fernando Sonnino

Proprietà e diritto del presente documento sono riservati - la riproduzione è vietata