

Comune di: POGGIO IMPERIALE

Provincia di: FOGGIA

Regione: PUGLIA



PROPONENTE

NEOEN

NEOEN RENEWABLES ITALIA srl
Via Giuseppe Rovani, 7 - 20123 MILANO (MI)

OPERA

ID: 10650 – Integrazioni - PROGETTO DEFINITIVO

IMPIANTO DI PRODUZIONE DI ENERGIA ELETTRICA DA FONTE
RINNOVABILE AGRIVOLTAICA DI POTENZA NOMINALE PARI A
20.013,84 kWp E RELATIVE OPERE DI CONNESSIONE ALLA RETE RTN

“SOLARE POGGIO IMPERIALE-NEOEN”

OGGETTO

TITOLO DELL'ELABORATO:

MAPPE DI AREE ED ELEMENTI INTERESSATI DA FINANZIAMENTI PUBBLICI

DATA:

25/01/2024

N°/CODICE ELABORATO:

Tipologia: EL (ELABORATI)

EL 046

I TECNICI

PROGETTISTI:

EDILSAP s.r.l.
Via di Selva Candida, 452 - 00166 ROMA
Ing. Fernando Sonnino Project Manager



Prof. Geol. Alfonso Russi
Via Friuli, 5 - 06034 FOLIGNO



PROFESSIONISTI:

Prof. Geol. Alfonso Russi
Via Friuli, 5 - 06034 FOLIGNO



01	202201272	ID: 10650 Integrazioni Istanza VIA e AU – Modifica potenza	Prof. Geol. Alfonso Russi	Prof. Geol. Alfonso Russi	Ing. Fernando Sonnino
00	202201272	Emissione per Progetto Definitivo	Prof. Geol. Alfonso Russi	Prof. Geol. Alfonso Russi	Ing. Fernando Sonnino
N° REVISIONE	Cod. STMG	OGGETTO DELLA REVISIONE	ELABORAZIONE	VERIFICA	APPROVAZIONE

Proprietà e diritto del presente documento sono riservati - la riproduzione è vietata

MAPPA DI AREE E MANUFATTI OGGETTO DI FINANZIAMENTI PUBBLICI

DICHIARAZIONE

La sottoscritta BRACCIA ANNA, nata a POGGIO IMPERIALE (FG) il 25/05/1947 e residente a POGGIO a IMPERIALE (FG) in via MONTEBELLO n.20, C.F. BRCNNA47E65G761Y, in qualità di PROPRIETARIO dei seguenti terreni:

- Comune POGGIO IMPERIALE, Foglio 16, P.Ile 00261; 00264; 00384; 00387.
- Comune POGGIO IMPERIALE, Foglio 7, P.Ile 00013; 00120; 00381.

DICHIARA

Che negli anni 2020, 2021 e 2022, relativamente alle suddette proprietà, non ha percepito alcun finanziamento pubblico (comunitario, nazionale o regionale) in particolare in relazione a:

- impianti arborei,
- strutture di protezione,
- miglioramento tecnico e tecnologico degli impianti arborei,
- azioni sulle filiere e promozione dell'agricoltura biologica,
- produzioni di qualità e tipiche,
- opere di manutenzione dei territori agricoli e rurali (muretti a secco, gradoni, etc.),
- salvaguardia della biodiversità delle varietà vegetali,
- percorsi (di fruizione del territorio naturale, escursionistici, etc.),
- manufatti da destinare alla fruizione ed all'ospitalità diffusa.

Lì, (gg/mm/aaaa) _____

In fede, (FIRMA) Braccia Anna

Oppure

DICHIARA

Che negli anni 2020, 2021 e 2022, relativamente alle suddette proprietà, ha percepito finanziamento pubblico in relazione a:

- Comune POGGIO IMPERIALE, Foglio 16, P.Ile 00261; 00264; 00384; 00387.
- Comune POGGIO IMPERIALE, Foglio 7, P.Ile 00013; 00120; 00381.

Il finanziamento è di tipo (comunitario, nazionale o regionale) _____, con avviso pubblico _____, di un importo pari a _____ €, erogato il (gg/mm/aaaa) _____, relativo a (oggetto dell'intervento) _____

Lì, (gg/mm/aaaa) _____

In fede, (FIRMA) _____

(firma resa autentica allegando copia di documento di identità ai sensi dell'art. 38 DPR 445/2000)

MAPPA DI AREE E MANUFATTI OGGETTO DI FINANZIAMENTI PUBBLICI

DICHIARAZIONE

Il sottoscritto AUGELLI GIUSEPPE, nato a POGGIO IMPERIALE (FG) il 10/04/1930 e residente a POGGIO IMPERIALE (FG) in via BUBICI n.10, C.F. GLLGPP30D10G761V, in qualità di PROPRIETARIO dei seguenti terreni:

- Comune POGGIO IMPERIALE, Foglio 7, P.lle 00050; 00114; 00115; 00116; 00197; 00296; 00299; 00302; 00824; 00825; 00883; 00089.
- Comune POGGIO IMPERIALE, Foglio 10, P.lle 00089; 00122; 00236; 00238; 00246; 00248.
- Comune POGGIO IMPERIALE, Foglio 14, P.la 00947.

DICHIARA

Che negli anni 2020, 2021 e 2022, relativamente alle suddette proprietà, non ha percepito alcun finanziamento pubblico (comunitario, nazionale o regionale) in particolare in relazione a:

- impianti arborei,
- strutture di protezione,
- miglioramento tecnico e tecnologico degli impianti arborei,
- azioni sulle filiere e promozione dell'agricoltura biologica,
- produzioni di qualità e tipiche,
- opere di manutenzione dei territori agricoli e rurali (muretti a secco, gradoni, etc.),
- salvaguardia della biodiversità delle varietà vegetali,
- percorsi (di fruizione del territorio naturale, escursionistici, etc.),
- manufatti da destinare alla fruizione ed all'ospitalità diffusa.

Lì, (gg/mm/aaaa) _____

In fede, (FIRMA)

Augelli Giuseppe

Oppure

DICHIARA

Che negli anni 2020, 2021 e 2022, relativamente alle suddette proprietà, ha percepito finanziamento pubblico in relazione a:

- Comune POGGIO IMPERIALE, Foglio 7, P.lle 00050; 00114; 00115; 00116; 00197; 00296; 00299; 00302; 00824; 00825; 00883; 00089.
- Comune POGGIO IMPERIALE, Foglio 10, P.lle 00089; 00122; 00236; 00238; 00246; 00248.
- Comune POGGIO IMPERIALE, Foglio 14, P.la 00947.

Il finanziamento è di tipo (comunitario, nazionale o regionale) _____, con avviso pubblico _____, di un importo pari a _____ €, erogato il (gg/mm/aaaa) _____, relativo a (oggetto dell'intervento) _____

Lì, (gg/mm/aaaa) _____

In fede, (FIRMA) _____

(firma resa autentica allegando copia di documento di identità ai sensi dell'art. 38 DPR 445/2000)

MAPPA DI AREE E MANUFATTI OGGETTO DI FINANZIAMENTI PUBBLICI

DICHIARAZIONE

La sottoscritta MILILLO SERENA, nata a TERLIZZI (FG) il 22/11/1996 e residente a GIOVINAZZO (BA) in via EMILY DICKINSON n.8/A, C.F. MLLSRN96S62L109Y, in qualità di COMANDATO dei seguenti terreni:

- Comune POGGIO IMPERIALE, Foglio 10, P.lle 00004; 00005; 00062.
- Comune POGGIO IMPERIALE; Foglio 12, P.lle 00975; 00976; 00980; 00982.

DICHIARA

Che negli anni 2020, 2021 e 2022, relativamente alle suddette proprietà, non ha percepito alcun finanziamento pubblico (comunitario, nazionale o regionale) in particolare in relazione a:

- impianti arborei,
- strutture di protezione,
- miglioramento tecnico e tecnologico degli impianti arborei,
- azioni sulle filiere e promozione dell'agricoltura biologica,
- produzioni di qualità e tipiche,
- opere di manutenzione dei territori agricoli e rurali (muretti a secco, gradoni, etc.),
- salvaguardia della biodiversità delle varietà vegetali,
- percorsi (di fruizione del territorio naturale, escursionistici, etc.),
- manufatti da destinare alla fruizione ed all'ospitalità diffusa.

Lì, (gg/mm/aaaa) _____

In fede, (FIRMA)

Serena Milillo

Oppure

DICHIARA

Che negli anni 2020, 2021 e 2022, relativamente alle suddette proprietà, ha percepito finanziamento pubblico in relazione a:

- Comune POGGIO IMPERIALE, Foglio 10, P.lle 00004; 00005; 00062.
- Comune POGGIO IMPERIALE; Foglio 12, P.lle 00975; 00976; 00980; 00982.

Il finanziamento è di tipo (comunitario, nazionale o regionale) _____, con
avviso pubblico _____, di un importo pari a _____ €, erogato il
(gg/mm/aaaa) _____, relativo a (oggetto dell'intervento)

Lì, (gg/mm/aaaa) _____

In fede, (FIRMA) _____

(firma resa autentica allegando copia di documento di identità ai sensi dell'art. 38 DPR 445/2000)

TESSERA EUROPEA DI ASSICURAZIONE MALATTIA

3 Cognome: **MILILLO**

4 Nome: **SERENA**

5 Data di nascita: **22/11/1996**

6 Numero identificazione personale: **MILSRN96S2L109Y**

7 Numero identificazione dell'istituzione: **SSN-MIN SALUTE - 500001**

8 Numero di identificazione della tessera: **80380001600102208845**

9 Scadenza: **05/05/2022**

II



REPUBBLICA ITALIANA

COMUNE DI GIOVINAZZO

CARTA D'IDENTITÀ

N° AU 6019945

DI

MILILLO SERENA



IPZS s.p.a. - C.C.V. - ROMA

AU 6019945

Scadenza : 22-11-2026

Diritti : 5,42



Stampa circolare con il logo della Repubblica Italiana.

Stampa rettangolare con testo illeggibile, probabilmente dati amministrativi.

Stampa rettangolare con testo illeggibile, probabilmente dati amministrativi o di archiviazione.

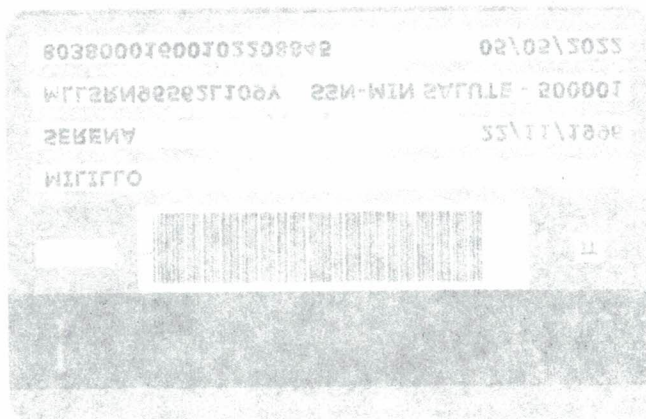

Cognome **MILILLO**
Nome **SERENA**
nato il **22-11-1996**
(atto n. **1017** P. **1** S. **A** 1996)
a **TERLIZZI**
Cittadinanza **Italiana**
Residenza **GIOVINAZZO (BA)**
Via **EMILY DICKINSON 8/A**
Stato civile.....
Professione.....
CONNOTATI E CONTRASSEGNI SALIENTI
Statura..... **170**
Capelli..... **Castani**
Occhi..... **Azzurri**
Segni particolari..... **NESSUNO**

Firma del titolare *Serena Milillo*
GIOVINAZZO li. 03-10-2016
Impronta del dito indice sinistro
IL FUNZIONARIO INCARICATO
ISTRUTTORE AMMINISTRATIVO
Antonio Quereza
MUNICIPIO DI GIOVINAZZO
CARTA D'IDENTITÀ
COMUNE DI GIOVINAZZO
CARTA D'IDENTITÀ

REPUBBLICA ITALIANA
TESSERA SANITARIA
CARTA REGIONALE DEI SERVIZI

Codice Fiscale **MLLSRN96S62L109Y** Sesso **F**

Cognome **MILILLO**
Nome **SERENA**
Luogo di nascita **TERLIZZI**
Data di scadenza **05/05/2022**
Provincia **BA**
Data di nascita **22/11/1996**

Dati sanitari regionali
REGIONE PUGLIA

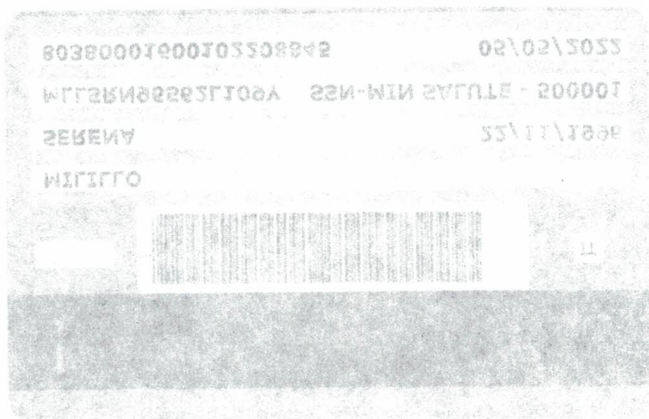

V19018872

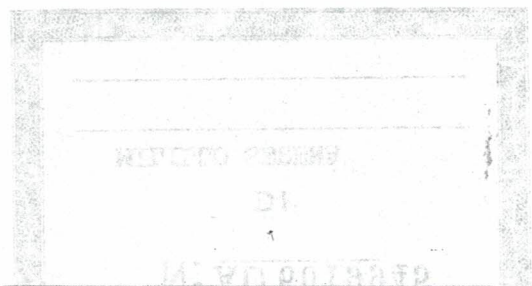

Cognome **MILILLO**
 Nome **SERENA**
 nato il **22-11-1996**
 (atto n. **1017** P. **1** S. **A** 1996)
 a **TERLIZZI**
 Cittadinanza **Italiana**
 Residenza **GIOVINAZZO (BA)**
 Via **EMILY DICKINSON 8/A**
 Stato civile.....
 Professione.....
 CONNOTATI E CONTRASSEGNI SALIENTI
 Statura.....**170**
 Capelli.....**Castani**
 Occhi.....**Azzurri**
 Segni particolari.....**NESSUNO**

Firma del titolare..... *Serena Milillo*
GIOVINAZZO li 03-10-2016
 Impronta del dito indice sinistro
 IL FUNZIONARIO INCARICATO
 ISTRUTTORE AMMINISTRATIVO
Antonio Quereia
 COMUNE DI GIOVINAZZO
 Carta d'Identità

REPUBLICA ITALIANA
TESSERA SANITARIA
 CARTA REGIONALE DEI SERVIZI

Codice Fiscale **MLLSRN96562L109Y** Sesso **F**

Cognome **MILILLO**
 Nome **SERENA**
 Luogo di nascita **TERLIZZI**
 Provincia **BA**
 Data di scadenza **05/05/2022**
 Data di nascita **22/11/1996**

Dati sanitari regionali
 REGIONE PUGLIA

MAPPA DI AREE E MANUFATTI OGGETTO DI FINANZIAMENTI PUBBLICI

DICHIARAZIONE

La sottoscritta MILILLO MARIA ANTONIETTA EDI, nata a POGGIO IMPERIALE (FG) il 16/10/1950 e residente a GIOVINAZZO (BA) in via DACONTO n.40, C.F. MLLMNT50R56G761Y, in qualità di PROPRIETARIO dei seguenti terreni:

- Comune POGGIO IMPERIALE, Foglio 10, P.lle 00007; 00053.

DICHIARA

Che negli anni 2020, 2021 e 2022, relativamente alle suddette proprietà, non ha percepito alcun finanziamento pubblico (comunitario, nazionale o regionale) in particolare in relazione a:

- impianti arborei,
- strutture di protezione,
- miglioramento tecnico e tecnologico degli impianti arborei,
- azioni sulle filiere e promozione dell'agricoltura biologica,
- produzioni di qualità e tipiche,
- opere di manutenzione dei territori agricoli e rurali (muretti a secco, gradoni, etc.),
- salvaguardia della biodiversità delle varietà vegetali,
- percorsi (di fruizione del territorio naturale, escursionistici, etc.),
- manufatti da destinare alla fruizione ed all'ospitalità diffusa.

Lì, (gg/mm/aaaa) _____

In fede, (FIRMA) _____

Milillo Maria Antonietta Edi

Oppure

DICHIARA

Che negli anni 2020, 2021 e 2022, relativamente alle suddette proprietà, ha percepito finanziamento pubblico in relazione a:

- Comune POGGIO IMPERIALE, Foglio 10, P.lle 00007; 00053.

Il finanziamento è di tipo (comunitario, nazionale o regionale) _____, con avviso pubblico _____, di un importo pari a _____ €, erogato il (gg/mm/aaaa) _____, relativo a (oggetto dell'intervento) _____

Lì, (gg/mm/aaaa) _____

In fede, (FIRMA) _____

(firma resa autentica allegando copia di documento di identità ai sensi dell'art. 38 DPR 445/2000)

Scadenza : 16-10-2025
Diritti : 5,42

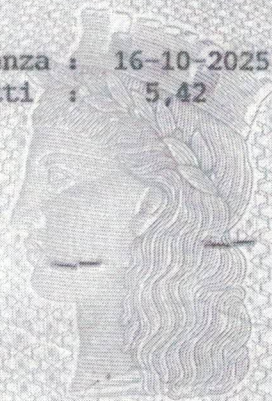

AT 4804661

IPZS. 99A - OFFICINA C.V. - ROMA

REPUBBLICA ITALIANA



COMUNE DI
GIOVINAZZO

CARTA D'IDENTITA'

N° AT 4804661

DI

MILILLO MARIA ANTONIETTA EDVIGE

TESSERA EUROPEA DI ASSICURAZIONE MALATTIA

3 Cognome MILILLO
4 Nome MARIA ANTONIETTA EDI
5 Data di nascita 16/10/1950
6 Numero di identificazione personale MLLMNT50R56G761Y
7 Numero di identificazione dell'istituzione 80380001600302727164
8 Numero di identificazione della tessera
9 Scadenza 06/08/2025
SSN-MIN SALUTE - 500001

Cognome **MILILLO**
Nome **MARIA ANTONIETTA EDVIGE**

nato il **16-10-1950**
(atto n. **75 p. 1 S. A 1950**)

a **POGGIO IMPERIALE**
Italiana

Cittadinanza **Italiana**

Residenza **GIOVINAZZO (BA)**

Via **3 TRAV. DOTT. SAVE DA CONTO 40 I.3**

Stato civile

Professione

CONNOTATI E CONTRASSEGNI SALIENTI

Statura **160**

Capelli **Castani**

Occhi **Castani**

Segni particolari



Firma del titolare *Milillo Maria Antonietta Edvige*
GIOVINAZZO li **17-06-2015**

Il Funzionario Incaricato
Municipio di Giovinazzo
[Signature]

Impronta del dito indice sinistro



TESSERA EUROPEA DI ASSICURAZIONE MALATTIA

3 Cognome MILILLO
4 Nome MARIA ANTONIETTA EDI
5 Data di nascita 16/10/1950
6 Numero di identificazione personale MLLMNT50R56G761Y
7 Numero di identificazione dell'istituzione 80380001600302727164
8 Numero di identificazione della tessera
9 Scadenza 06/08/2025
SSN-MIN SALUTE - 500001