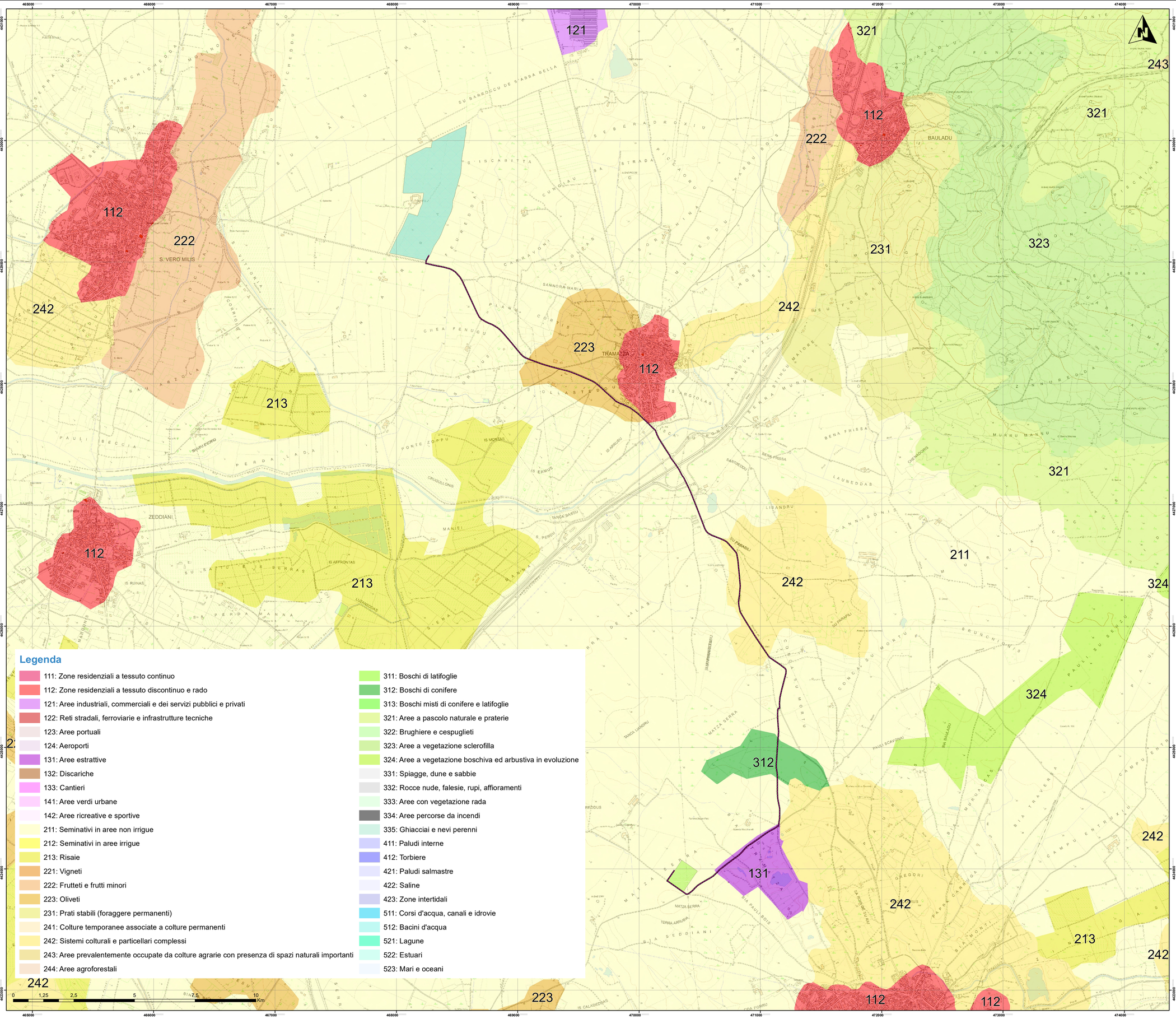

Legenda

- 111: Zone residenziali a tessuto continuo
- 112: Zone residenziali a tessuto discontinuo e rado
- 121: Aree industriali, commerciali e dei servizi pubblici e privati
- 122: Reti stradali, ferroviarie e infrastrutture tecniche
- 123: Aree portuali
- 124: Aeroporti
- 131: Aree estrattive
- 132: Discariche
- 133: Cantieri
- 141: Aree verdi urbane
- 142: Aree ricreative e sportive
- 211: Seminativi in aree non irrigue
- 212: Seminativi in aree irrigue
- 213: Risaie
- 221: Vigneti
- 222: Frutteti e frutti minori
- 223: Oliveti
- 231: Prati stabili (foraggere permanenti)
- 241: Colture temporanee associate a colture permanenti
- 242: Sistemi colturali e particellari complessi
- 243: Aree prevalentemente occupate da colture agrarie con presenza di spazi naturali importanti
- 244: Aree agroforestali
- 311: Boschi di latifoglie
- 312: Boschi di conifere
- 313: Boschi misti di conifere e latifoglie
- 321: Aree a pascolo naturale e praterie
- 322: Brughiere e cespuglieti
- 323: Aree a vegetazione sclerofilla
- 324: Aree a vegetazione boschiva ed arbustiva in evoluzione
- 331: Spiagge, dune e sabbie
- 332: Rocce nude, falesie, rupi, affioramenti
- 333: Aree con vegetazione rada
- 334: Aree percorse da incendi
- 335: Ghiacciai e nevi perenni
- 411: Paludi interne
- 412: Torbiere
- 421: Paludi salmastre
- 422: Saline
- 423: Zone intertidali
- 511: Corsi d'acqua, canali e idrovie
- 512: Bacini d'acqua
- 521: Lagune
- 522: Estuari
- 523: Mari e oceani

0 1,25 2,5 5 7,5 10 Km

Legenda

- Elettrodotto di connessione interrato
- Area impianto
- NUOVA SE TERNA - Punto di connessione

INQUADRAMENTO GENERALE — SCALA 1:10.000

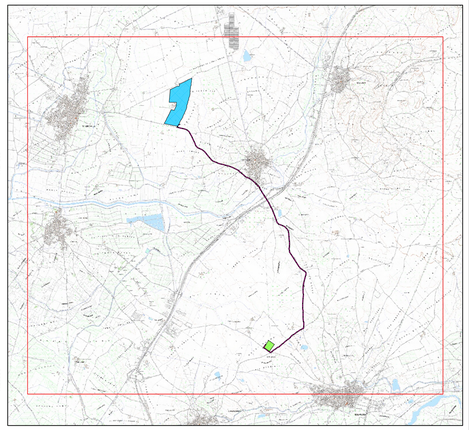

PROPONENTE:
K4 ENERGY s.r.l.
Sede in:
Via Vecchia Ferriera 22, 36100 Vicenza(VI), Italia
Pec: k4-energy-srl-vi@pec.it

K4 ENERGY

PROVINCIA DI ORISTANO — COMUNE DI SAN VERO MILIS — COMUNE DI SOLARUSSA — COMUNE DI TRAMATZA — REGIONE AUTONOMA DELLA SARDEGNA

OGGETTO:
PROGETTO DEFINITIVO DI UN IMPIANTO AGRIVOLTAICO CON POTENZA COMPLESSIVA DI 23,8 MW NEL COMUNE DI SAN VERO MILIS (OR) E RELATIVE OPERE DI CONNESSIONE ALLA RTN NEI COMUNI DI SAN VERO MILIS (OR), TRAMATZA (OR) E SOLARUSSA (OR)

NOME ELABORATO:
USO SUOLO CORINE LAND COVER

PROGETTO SVILUPPATO DA:
AGREENPOWER s.r.l.
Sede legale: Via Serra, 44
09038 Serramanna (SU) - ITALIA
Email: info@agreenpower.it

agreenpower s.r.l.

GRUPPO DI LAVORO:
Ing. Federico Micheli
Ing. Simone Abis
Dott. Gianluca Fadda

COLLABORATORI:
Ing. Federico Miscali
Dott. Agr. Vincenzo Satta
Dott.ssa Archeol. Anna Luisa Sanna
Ing. Michele Pigliaru
Dott. Geol. Giovanni Mele
Per. Ind. Alberto Laudiadio
Geom. Mario Deiosi

TIMBRO E FIRMA:
ORDINE INGEGNERI PROVINCIA CAGLIARI N. 7740 Dott. Ing. SIMONE ABIS
simone abis
Ordine degli Ingegneri della Provincia di Cagliari
Ingegnere
02.04.2024 11:35:24
GMT+01:00

SCALA:	CODICE ELABORATO	TIPOLOGIA	FASE PROGETTUALE
1:10.000	ELB24b	IMPIANTO AGRIVOLTAICO	DEFINITIVO

FORMATO: A0

REV.	DESCRIZIONE	DATA	REDATTO	CONTROLLATO	APPROVATO
3					
2					
1					
0	Prima emissione	Marzo 2024	Agreenpower	Agreenpower	Agreenpower

Il presente documento è di proprietà di Agreenpower S.r.l. che ne tutelerà i diritti a termine di legge.