

PPTR 6.1.1 e 6.1.2: COMPONENTI GEOMORFOLOGICHE E IDROLOGICHE
su base Ortofoto Agea 2019, 1:2000

PPTR 6.2.1 e 6.2.2: COMPONENTI BOTANICO-VEGETAZIONALI, AREE PROTETTE E SITI NATURALISTICI
su base Ortofoto Agea 2019, 1:2000

- LEGENDA**
- Aree da occupare**
- Piazza definitiva
 - Strada definitiva
 - Piazza provvisoria
 - Strada provvisoria
 - Area libera per montaggio
 - Raccordi stradali, allargamenti
- VINCOLI PPTR**
- 6.1.1 Componenti geomorfologiche**
- UCP - Versanti
 - UCP - Lame e gravine
 - UCP - Doline
 - UCP - Grotte (100m)
 - UCP - Geoliti (200m)
 - UCP - Ingrottati (50m)
 - UCP - Condotti dunati
- 6.1.2 Componenti idrologiche**
- EF - Torrenti contenuti ai laghi (300m)
 - EF - Torrenti contenuti ai laghi (300m)
 - EF - Fiumi, torrenti, corsi d'acqua
 - UCP - Faticolo idrografico di connessione della R.E.R. (100m)
 - UCP - Sorgenti (25m)
 - UCP - Aree soggette a vincolo idrologico
- 6.2.1 Componenti botanico-vegetazionali**
- EF - Boschi
 - UCP - Zone umide Ramsar
 - UCP - Aree umide
 - UCP - Prati e pascoli naturali
 - UCP - Formazioni arbustive in evoluzione naturale
 - UCP - Aree di rispetto dei boschi
- 6.2.2 Componenti aree protette e siti naturalistici**
- SP - Parchi e riserve
 - Area Naturale Marina Protetta
 - Parco Naturale Regionale
 - Parco Nazionale
 - Riserva Naturale Marina
 - Riserva Naturale Regionale Orientata
 - Riserva Naturale Statale
 - Riserva Naturale Statale Biogenetica
 - Riserva Naturale Statale di Popolamento Reintrodotta
 - Riserva Naturale Statale Integrale
 - Riserva Naturale Statale Integrale e Biogenetica
 - Riserva Naturale Statale Orientata e Biogenetica
 - Siti di rilevanza naturalistica
 - SIC
 - SIC MARE
 - ZPS
 - UCP - Aree di rispetto dei parchi e delle riserve regionali (100m)
- 6.3.1 Componenti culturali e inedite**
- EF - Immobili e aree di notevole interesse pubblico
 - EF - Zone gratuite da usi civici
 - EF - Zone gratuite da usi civici (solidati)
 - EF - Zone di interesse archeologico
 - UCP - Città Consolidata
 - UCP - Testimonianza della stratificazione insediativa
 - segnalazioni architettoniche e segnalazioni archeologiche
 - aree appartenenti alla rete dei tratturi
 - aree a rischio archeologico
 - UCP - Aree rispetto comp. cult. insediat. (100/20m)
 - vite tratturi
 - siti storici culturali
 - zone di interesse archeologico
 - UCP - Fattaggi natii
- 6.3.2 Componenti dei valori percettivi**
- UCP - Luoghi panoramici (poligoni)
 - UCP - Stadi panoramici
 - UCP - Stadi a valenza paesaggistica
 - UCP - Stadi a valenza paesaggistica (poligoni)
 - UCP - Corsi visuali
- AREE NON IDONEE PER**
- Fiumi Torrenti e corsi d'acqua fino a 150 m.
 - Torrenti contenuti ai laghi fino a 300 m.
 - Torrenti costieri fino a 300 m.
 - Tratturi con buffer di 100 m.
 - Rischio
 - Grotte con buffer di 100 m.
 - Segnalazioni Carta dei Beni con buffer di 100 m.
 - Siti UNESCO
 - ALBERGHI
 - ANDRIA
 - MONTE
 - Versanti
 - Zone I.B.A.
 - Zone S.I.C. e Zone Z.P.S.
 - S.I.C. Positivato
 - Z.P.S.
 - Alte A
 - Alte B
 - Pericolosità geomorfologica
 - Pericolosità idraulica
 - Inmobili e aree dichiarate di notevole interesse pubblico (art. 136 D.Lgs. 42/04)
 - Interazioni con P.P. - I Paduli
 - Lame e gravine
 - Corsi visuali (10 Km)
 - Zone interne ai corsi (10 Km)
 - Beni Culturali con 100 m. (parte II D.Lgs. 42/04)
 - Boschi con buffer di 100 m.
 - Zone archeologiche con buffer di 100 m.
 - Area tampone
 - Conessioni
 - Parcellari associati
 - Zone di rischio idrogeologico
 - Nuclei naturali isolati
 - Sistema di naturalità
 - primario
 - secondario
 - Ulteriori siti
 - Area Protetta Nazionale Regionale
 - Riserva Statale
 - Riserva Regionale
 - Riserva Naturale Regionale
 - Riserva Naturale Regionale Orientata
 - Riserva Naturale Marina Protetta

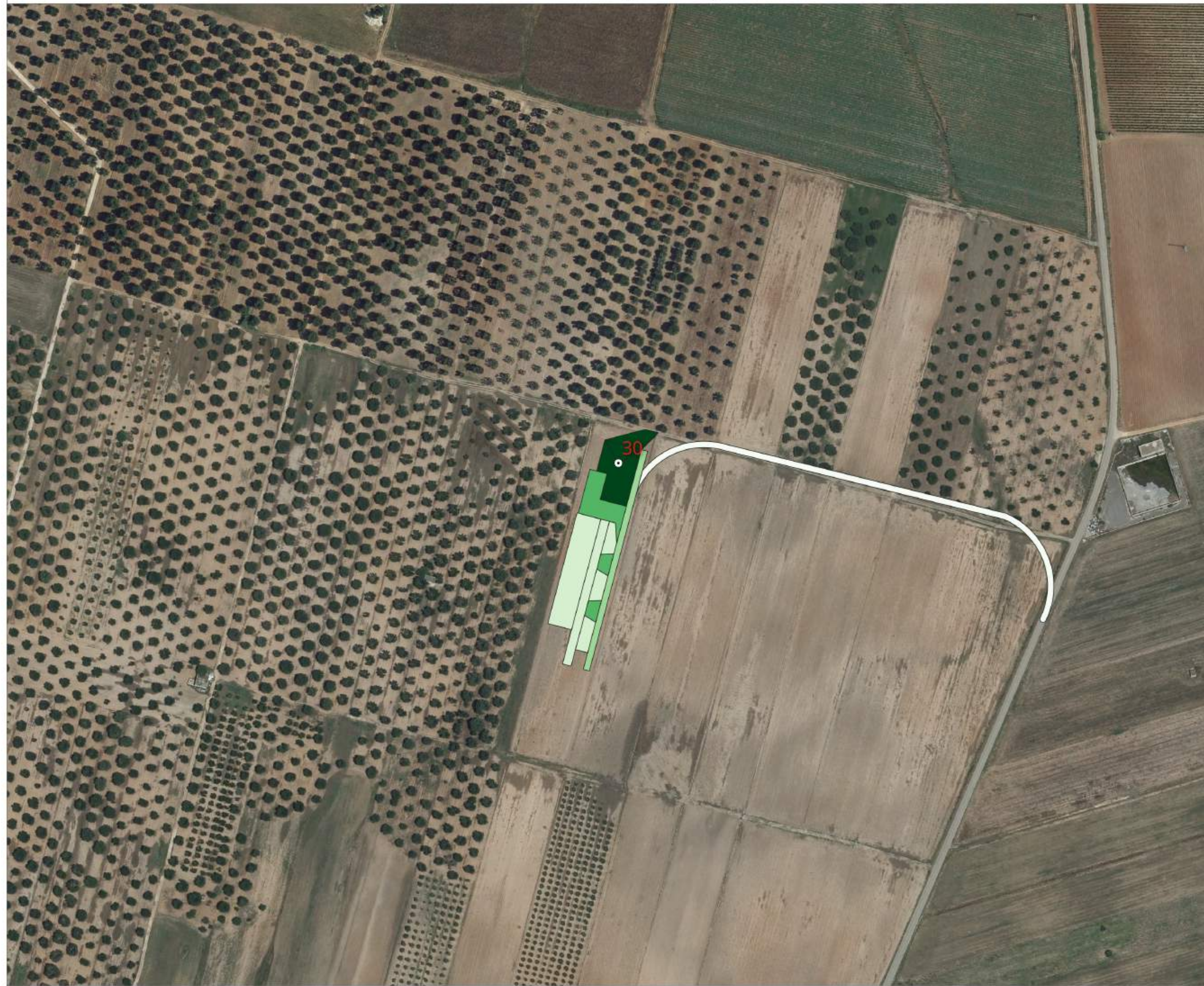

PPTR 6.3.1 e 6.3.2: COMPONENTI CULTURALI E INSEDIATIVE, VALORI PERCETTIVI
su base Ortofoto Agea 2019, 1:2000

R.R. 24/2010 AREE NON IDONEE FER
su base Ortofoto Agea 2019, 1:2000



REGIONE PUGLIA
PROVINCIA DI BRINDISI
COMUNE DI BRINDISI

Parco Eolico "152 BRINDISI"
composto da 8 turbine da 6.2 MW ciascuna

T06
Aerogeneratore 30

**ATLANTE DEI VINCOLI
PER SINGOLO AEROGENERATORE
in scala 1:2.000**

Note:

Rev. 1 - modifiche al layout, elaborato da ACS/MG, approvato da MG, data: 23/01/2024
Rev. 0 - Prima emissione, elaborato da ACS/MG, approvato da MG, data: 30/11/2023

Progettista: INTERPLAN s.r.l.
via Papa Giovanni Paolo I, n. 12 - 70124 Bari
c.f. 04767360722
info@interplan.it

Progettista:
Ing. Axel Ceglie Swoboda
via Messina n. 4
721017 Brindisi
c.f. CGLXLA63B162102C

Progettista: Ing. Marcello Gatto
Ord. Ing. Bari n. 3965
via Papa Giovanni Paolo I, n. 12 - 70124 Bari
c.f. GTTMCL63A274662K
marcello.gatto@interplan.it

Committente: Cubico Lidia s.r.l.
Via Alessandro Manzoni, 43 - 20100 Milano
P.IVA e Codice Fiscale 12943230966
pec: cubicolidia@legalmail.it