

PPTR 6.1.1 e 6.1.2: COMPONENTI GEOMORFOLOGICHE E IDROLOGICHE
su base Ortofoto Agea 2019, 1:2000

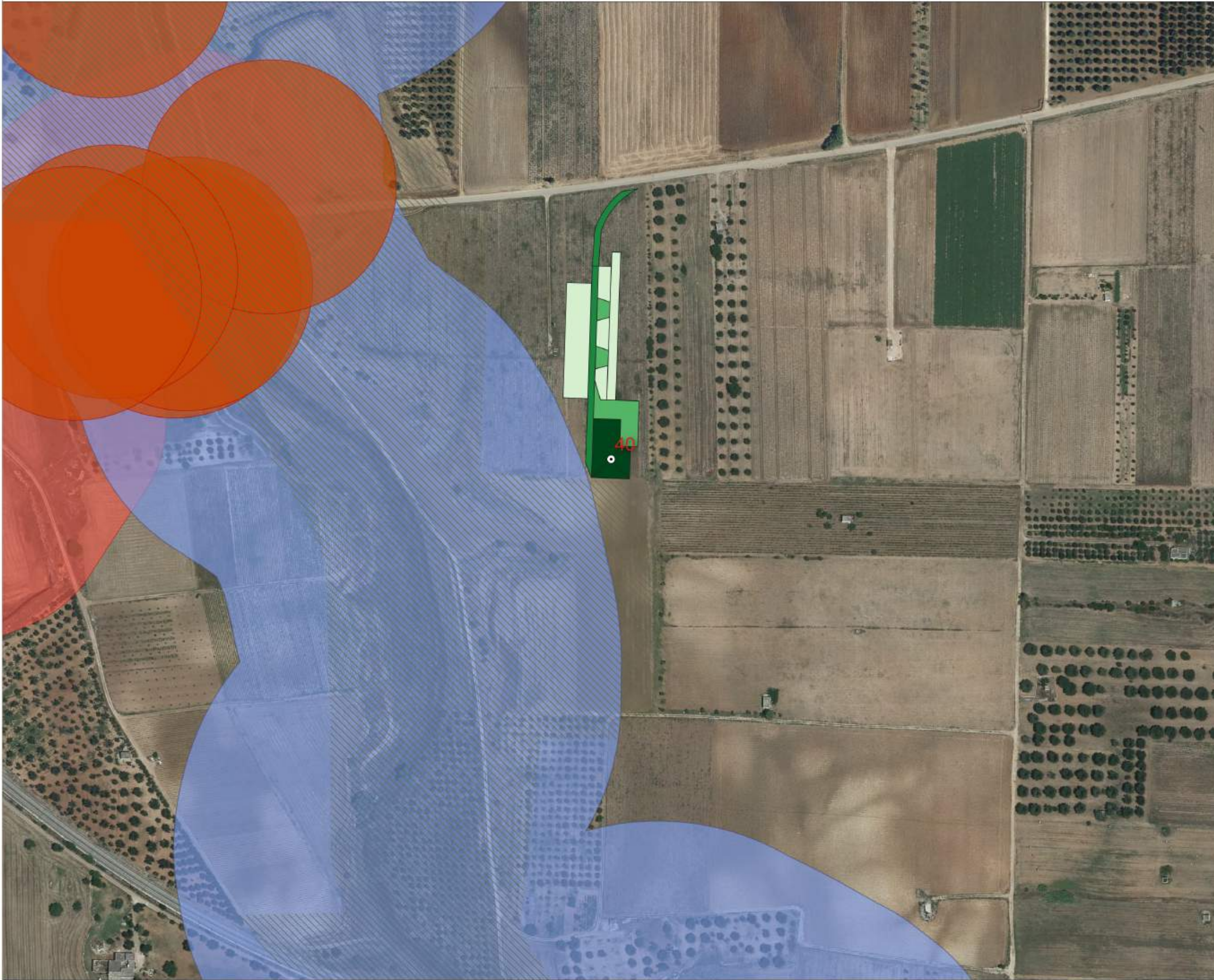

PPTR 6.3.1 e 6.3.2: COMPONENTI CULTURALI E INSEDIATIVE, VALORI PERCETTIVI
su base Ortofoto Agea 2019, 1:2000

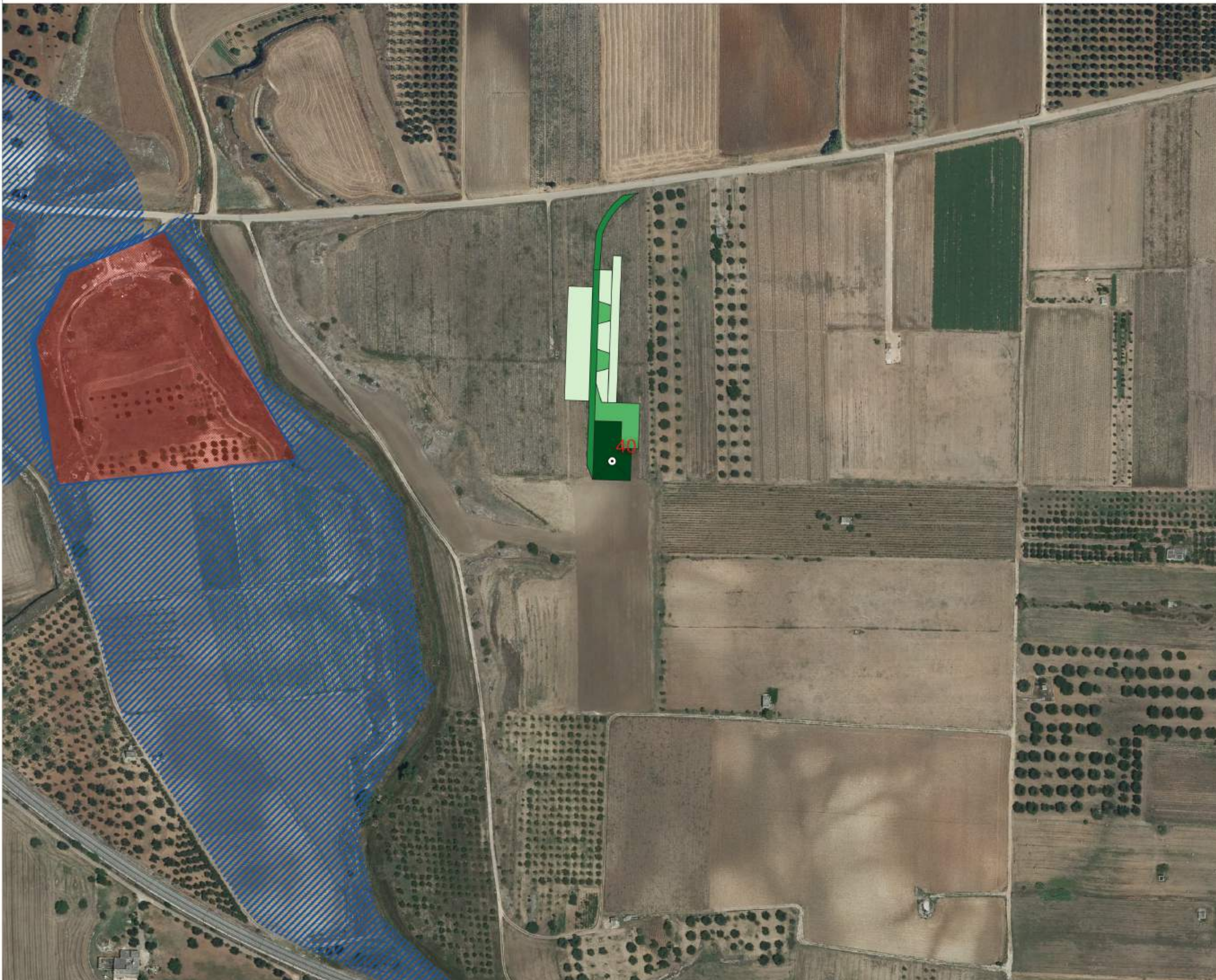

PPTR 6.2.1 e 6.2.2: COMPONENTI BOTANICO-VEGETAZIONALI, AREE PROTETTE E SITI NATURALISTICI
su base Ortofoto Agea 2019, 1:2000

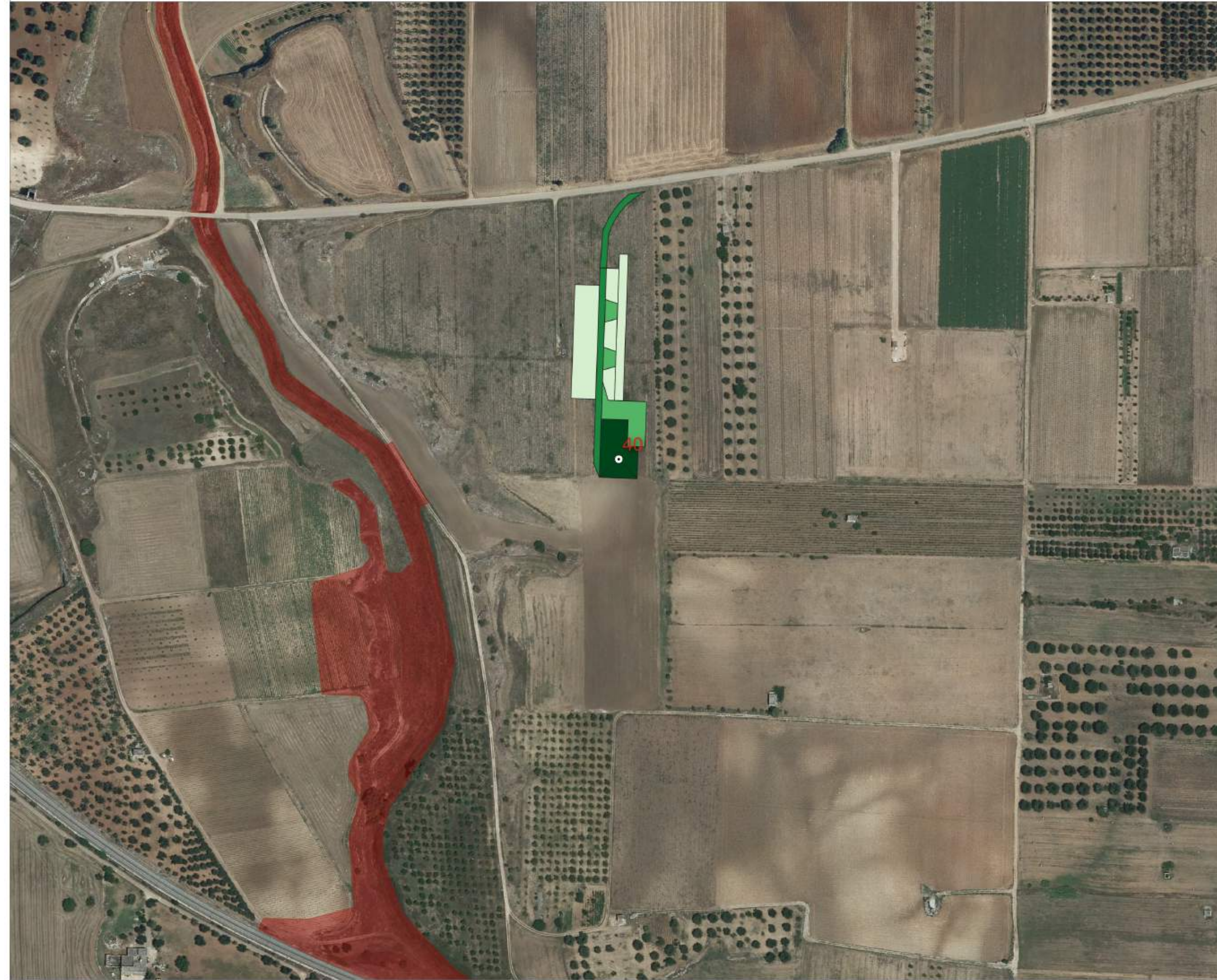

R.R. 24/2010 AREE NON IDONEE FER
su base Ortofoto Agea 2019, 1:2000

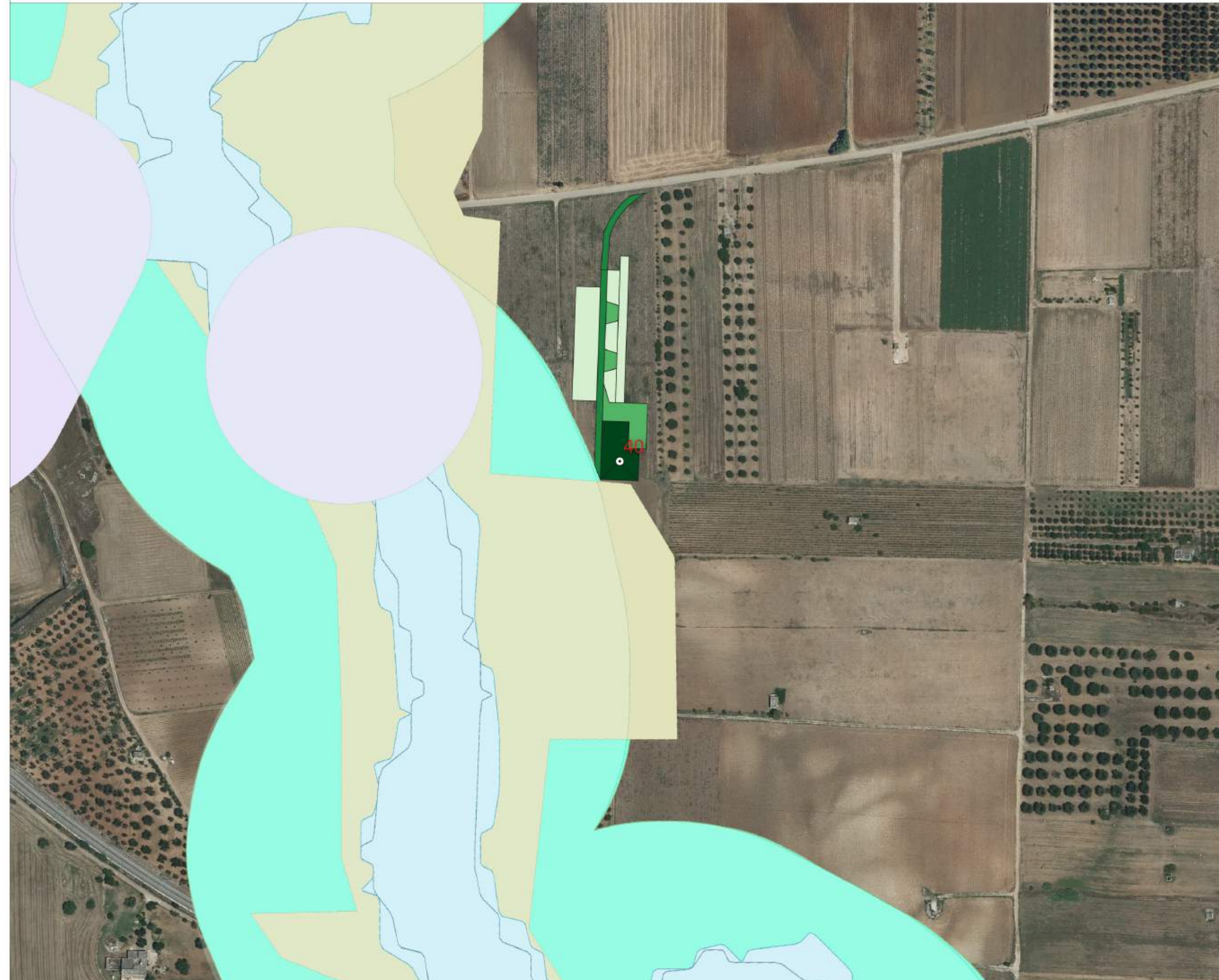

LEGENDA

AREE DA OCCUPARE

- Piazza definitiva
- Strada definitiva
- Piazza provvisoria
- Strada provvisoria
- Area libera per montaggio
- Raccordi stradali, allargamenti

VINCOLI PPTR

6.1.1 Componenti geomorfologiche

- UCP - Versanti
- UCP - Lame e gravine
- UCP - Doline
- UCP - Grotte (100m)
- UCP - Grotte (200m)
- UCP - Inghiotte (50m)
- UCP - Condoni dunari

6.1.2 Componenti idrologiche

- EP - Torrenti contenuti ai laghi (300m)
- EP - Fiumi, torrenti, corsi d'acqua
- UCP - Faticolo idrografico di connessione della R.E.R. (100m)
- UCP - Sorgenti (25m)
- UCP - Aree soggette a vincolo idrogeologico

6.2.1 Componenti botanico-vegetazionali

- EP - Boschi
- EP - Zone umide Ramsar
- UCP - Aree umide
- UCP - Prati e pascoli naturali
- UCP - Formazioni arbustive in evoluzione naturale
- UCP - Aree di rispetto dei boschi

6.2.2 Componenti aree protette e siti naturalistici

- EP - Parchi e riserve
- Area Naturale Marina Protetta
- Parco Naturale Regionale
- Parco Nazionale
- Riserva Naturale Marina
- Riserva Naturale Regionale Orientata
- Riserva Naturale Statale
- Riserva Naturale Statale Biogenetica
- Riserva Naturale Statale di Popolamento Reintrodotta
- Riserva Naturale Statale Integrale
- Riserva Naturale Statale Integrale e Biogenetica
- Riserva Naturale Statale Orientata e Biogenetica
- Siti di rilevanza naturalistica
- SIC
- SIC MARE
- SIC
- UCP - Aree di rispetto dei parchi e delle riserve regionali (100m)

6.3.1 Componenti culturali e insediative

- EP - Immobili e aree di notevole interesse pubblico
- EP - Zone graduate da usi civici
- EP - Zone graduate da usi civici (validata)
- EP - Zone di interesse archeologico
- UCP - Città Consolidata
- UCP - Testimonianza della stratificazione insediativa
- segnalazioni architettoniche e segnalazioni archeologiche
- aree appartenenti alla rete dei tratturi
- aree a rischio archeologico
- UCP - Aree rispetto comp. cult. insediat. (100/20m)
- vite tratturi
- siti storici culturali
- zone di interesse archeologico
- UCP - Fattaggi natii

6.3.2 Componenti dei valori percettivi

- UCP - Luoghi panoramici (poligoni)
- UCP - Stadi panoramici
- UCP - Stadi a valenza paesaggistica
- UCP - Stadi a valenza paesaggistica (poligoni)
- UCP - Corsi visuali

AREE NON IDONEE FER

- Fiumi Torrenti e corsi d'acqua fino a 150 m.
- Torrenti contenuti ai laghi fino a 300 m.
- Torrenti costieri fino a 300 m.
- Tratturi con buffer di 100 m.
- Rischio
- Grotte con buffer di 100 m.
- Segnalazioni Carta dei Beni con buffer di 100 m.
- Siti UNESCO
- ALBERGHI
- ANDRIA
- MONTE
- Versanti
- Zone I.B.A.
- Vali other valuse
- Zone Ramsar
- Zone S.I.C. e Zone Z.P.S.
- S.I.C. Passivato
- Z.P.S.
- Ala A
- Ala B
- Pericolosità geomorfologica
- Pericolosità idraulica
- Innobilizzabili e aree dichiarate di notevole interesse pubblico (art. 136 D.Lgs.42/04)
- Interazioni con P.P.P. - I Paduli
- Lame e gravine
- Corsi visuali (10 Km)
- Zone interne ai corsi (10 Km)
- Beni Culturali con 100 m. (parte II D.Lgs.42/04)
- Boschi con buffer di 100 m.
- Zone archeologiche con buffer di 100 m.
- Area tampone
- Conessioni
- Parco Nazionale
- Zone d'interesse geologico
- Nuclei naturali isolati
- Sistema di naturalità
- secondario
- Ulteriori siti
- Area Protetta Nazionale-Regionale
- Riserva Statale
- Parco Nazionale
- Riserva Naturale Regionale
- Riserva Naturale Regionale Orientata
- Riserva Naturale Marina Protetta

REGIONE PUGLIA
PROVINCIA DI BRINDISI
COMUNE DI BRINDISI

Parco Eolico "152 BRINDISI"
composto da 8 turbine da 6.2 MW ciascuna

T06
Aerogeneratore 40

**ATLANTE DEI VINCOLI
PER SINGOLO AEROGENERATORE
in scala 1:2.000**

Note:

Rev. 1 - modifiche al layout, elaborato da ACS/MG, approvato da MG, data: 23/01/2024
Rev. 0 - Prima emissione, elaborato da ACS/MG, approvato da MG, data: 30/11/2023

Progettista: INTERPLAN s.r.l.
via Papa Giovanni Paolo I, n. 12 - 70124 Bari
c.f. 04767360722
info@interplan.it

Progettista:
Ing. Axel Ceglie Swoboda
via Messina n. 4
721017 Brindisi
c.f. CGLXLA63B16Z102C

Progettista: Ing. Marcello Gatto
Ord. Ing. Bari n. 3965
via Papa Giovanni Paolo I, n. 12 - 70124 Bari
c.f. GTTMCL63A27A662K
marcello.gatto@interplan.it

Committente: Cubico Lidia s.r.l.
Via Alessandro Manzoni, 43 - 20100 Milano
P.IVA e Codice Fiscale 12943230966
pec: cubicolidia@legalmail.it