

PPTR 6.1.1 e 6.1.2: COMPONENTI GEOMORFOLOGICHE E IDROLOGICHE
su base Ortofoto Agea 2019, 1:2000

PPTR 6.2.1 e 6.2.2: COMPONENTI BOTANICO-VEGETAZIONALI, AREE PROTETTE E SITI NATURALISTICI
su base Ortofoto Agea 2019, 1:2000

- LEGENDA**
- Aree da occupare
 - Piazza definitiva
 - Strada definitiva
 - Piazza provvisoria
 - Strada provvisoria
 - Area libera per montaggio
 - Racordi stradali, allargamenti
 - VINCOLI PPTR
 - 6.1.1 Componenti geomorfologiche
 - UCP - Versanti
 - UCP - Lame e gravine
 - UCP - Doline
 - UCP - Grotte (100m)
 - UCP - Grotti (200m)
 - UCP - Inghegna (50m)
 - UCP - Condoni dunari
 - 6.1.2 Componenti idrologiche
 - EP - Terribori contenuti ai laghi (300m)
 - EP - Fiumi, torrenti, corsi d'acqua
 - UCP - Faticolo idrografico di connessione della R.E.R. (100m)
 - UCP - Sorgenti (25m)
 - UCP - Aree soggette a vincolo idrogeologico
 - 6.2.1 Componenti botanico-vegetazionali
 - EP - Boschi
 - EP - Zone umide Ramsar
 - UCP - Aree umide
 - UCP - Prati e pascoli naturali
 - UCP - Formazioni arbustive in evoluzione naturale
 - UCP - Aree di rispetto dei boschi
 - 6.2.2 Componenti aree protette e siti naturalistici
 - EP - Parchi e riserve
 - Area Naturale Marina Protetta
 - Parco Naturale Regionale
 - Parco Nazionale
 - Riserva Naturale Marina
 - Riserva Naturale Regionale Orientata
 - Riserva Naturale Statale
 - Riserva Naturale Statale - Biogenetica
 - Riserva Naturale Statale di Popolamento Remane
 - Riserva Naturale Statale Integrale
 - Riserva Naturale Statale Integrale e Biogenetica
 - Riserva Naturale Statale Orientata e Biogenetica
 - UCP - Siti di rilevanza naturalistica
 - SIC
 - SIC MARE
 - ZPS
 - UCP - Aree di rispetto dei parchi e delle riserve regionali (100m)
 - 6.3.1 Componenti culturali e inedite
 - EP - Immobili e aree di notevole interesse pubblico
 - EP - Zone graduate da usi civici
 - EP - Zone graduate da usi civici (validata)
 - EP - Zone di interesse archeologico
 - UCP - Città Consolidata
 - UCP - Testimonianze della stabilizzazione insediativa
 - segnalazioni architettoniche e segnalazioni archeologiche
 - aree appartenenti alla rete dei tratturi
 - aree a rischio archeologico
 - UCP - Aree rispetto comp. cult. insediat. (100/20m)
 - vite tratturi
 - siti storico-culturali
 - zone di interesse archeologico
 - UCP - Paesaggi rurali
 - 6.3.2 Componenti dei valori percettivi
 - UCP - Luoghi panoramici (poligoni)
 - UCP - Luoghi panoramici (poligoni)
 - UCP - Strade a valenza paesaggistica
 - UCP - Strade a valenza paesaggistica (poligoni)
 - UCP - Corsi visuali
 - AREE NON IDONEE PER
 - Fiumi, torrenti e corsi d'acqua fino a 150 m.
 - Territori contenuti ai laghi fino a 300 m.
 - Territori costieri fino a 300 m.
 - Tratturi con buffer di 100 m.
 - Rischio
 - Rischio
 - Grotte con buffer di 100 m.
 - Segnalazioni Carta dei Beni con buffer di 100 m.
 - Siti UNESCO
 - ALBERGHI
 - ANDRIA
 - MONTE
 - Versanti
 - Zone I.B.A.
 - Zone S.I.C. e Zone Z.P.S.
 - S.I.C. Posidonio
 - Z.P.S.
 - Alte A
 - Alte B
 - Pericolosità geomorfologica
 - Pericolosità idraulica
 - Immobili e aree dichiarate di notevole interesse pubblico (art. 136 D.Lgs.42/04)
 - Interazioni con P.P. - I Paduli
 - Lame e gravine
 - Corsi visuali (10 km)
 - Zone interne ai corsi (10 km)
 - Beni Culturali con 100 m. (parte II D.Lgs.42/04)
 - Boschi con buffer di 100 m.
 - Zone archeologiche con buffer di 100 m.
 - Area tampone
 - Connessioni
 - Parco Nazionale
 - Zone d'interesse geologico
 - Nuclei naturali isolati
 - Sistema di naturalità
 - primario
 - secondario
 - Ulteriori siti
 - Aree Protette Nazionali-Regionali
 - Riserva Statale
 - Riserva Regionale
 - Riserva Naturale Regionale Orientata
 - Riserva Naturale Marina Protetta

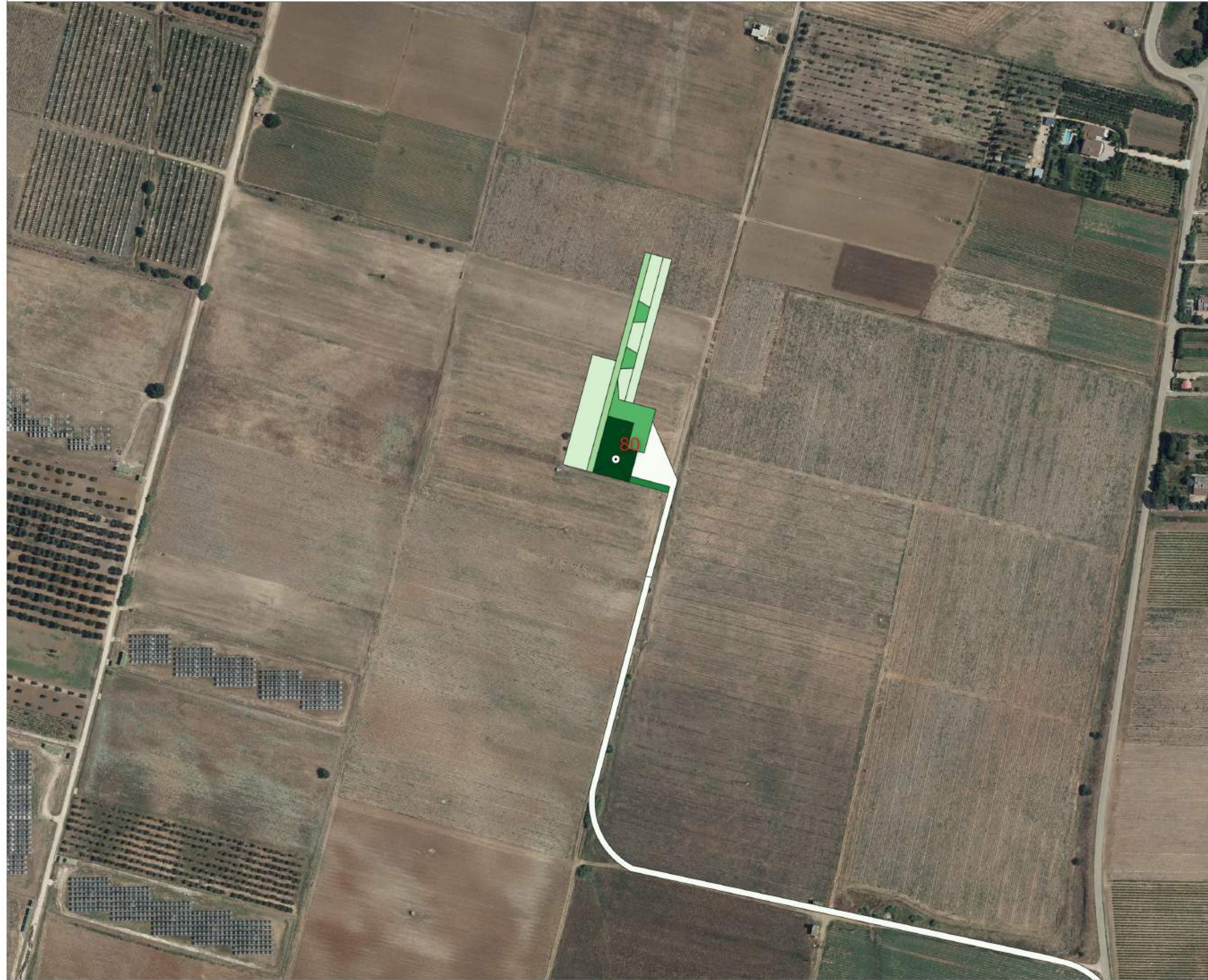

PPTR 6.3.1 e 6.3.2: COMPONENTI CULTURALI E INSEDIATIVE, VALORI PERCETTIVI
su base Ortofoto Agea 2019, 1:2000

R.R. 24/2010 AREE NON IDONEE FER
su base Ortofoto Agea 2019, 1:2000

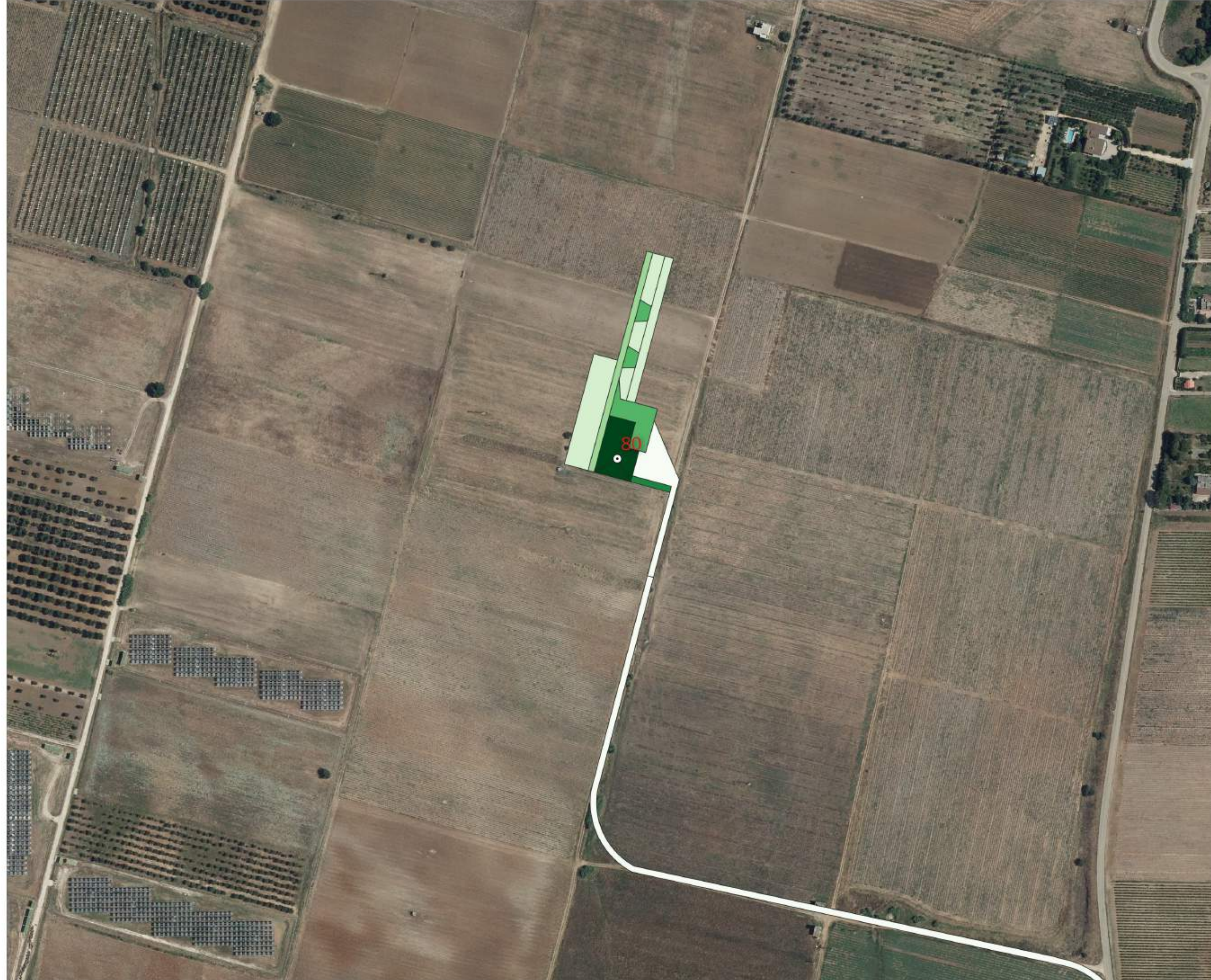

REGIONE PUGLIA
PROVINCIA DI BRINDISI
COMUNE DI BRINDISI

Parco Eolico "152 BRINDISI"
composto da 8 turbine da 6.2 MW ciascuna

T06
Aerogeneratore 80

**ATLANTE DEI VINCOLI
PER SINGOLO AEROGENERATORE
in scala 1:2.000**

Note:

Rev. 1 - modifiche al layout, elaborato da ACS/MG, approvato da MG, data: 23/01/2024
Rev. 0 - Prima emissione, elaborato da ACS/MG, approvato da MG, data: 30/11/2023



Progettista:
Ing. Axel Ceglie Swoboda
Via Messina n. 4
721017 Brindisi
c.f. CGLXLA63B162102C

Progettista: INTERPLAN s.r.l.
Via Papa Giovanni Paolo I, n. 12 - 70124 Bari
c.f. 04767360722
info@interplan.it

Committente: Cubico Lidia s.r.l.
Via Alessandro Manzoni, 43 - 20100 Milano
P.IVA e Codice Fiscale 12943230966
pec: cubicolidia@legalmail.it

Progettista: Ing. Marcello Gatto
Ord. Ing. Bari n. 3965
Via Papa Giovanni Paolo I, n. 12 - 70124 Bari
c.f. GTTMCL63A27A662K
marcello.gatto@interplan.it