

Individuazione interferenza n. C17 su Ortofoto Agea 2019, 1:1000

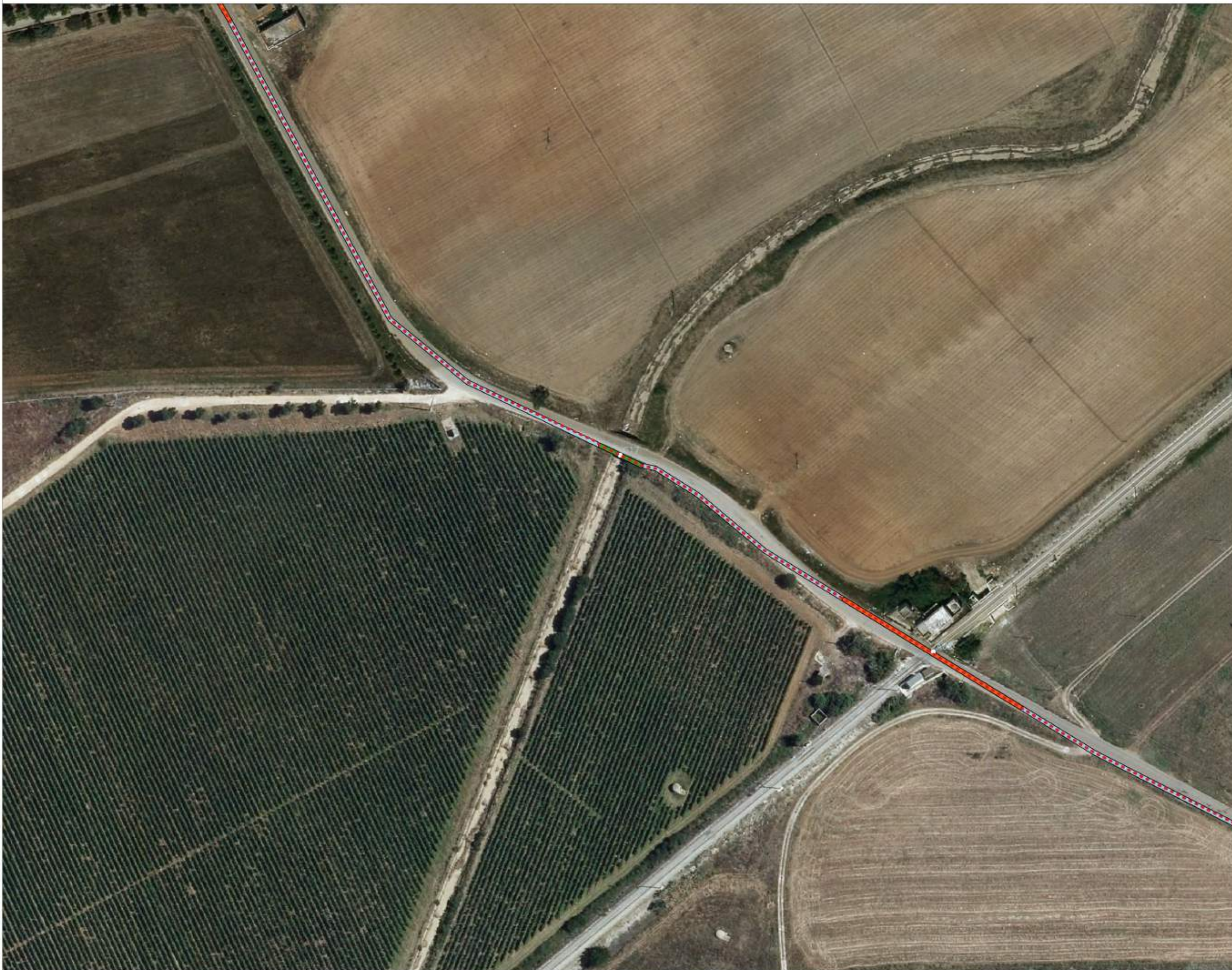

Individuazione interferenza n. C17 su carta tecnica regionale, 1:4000

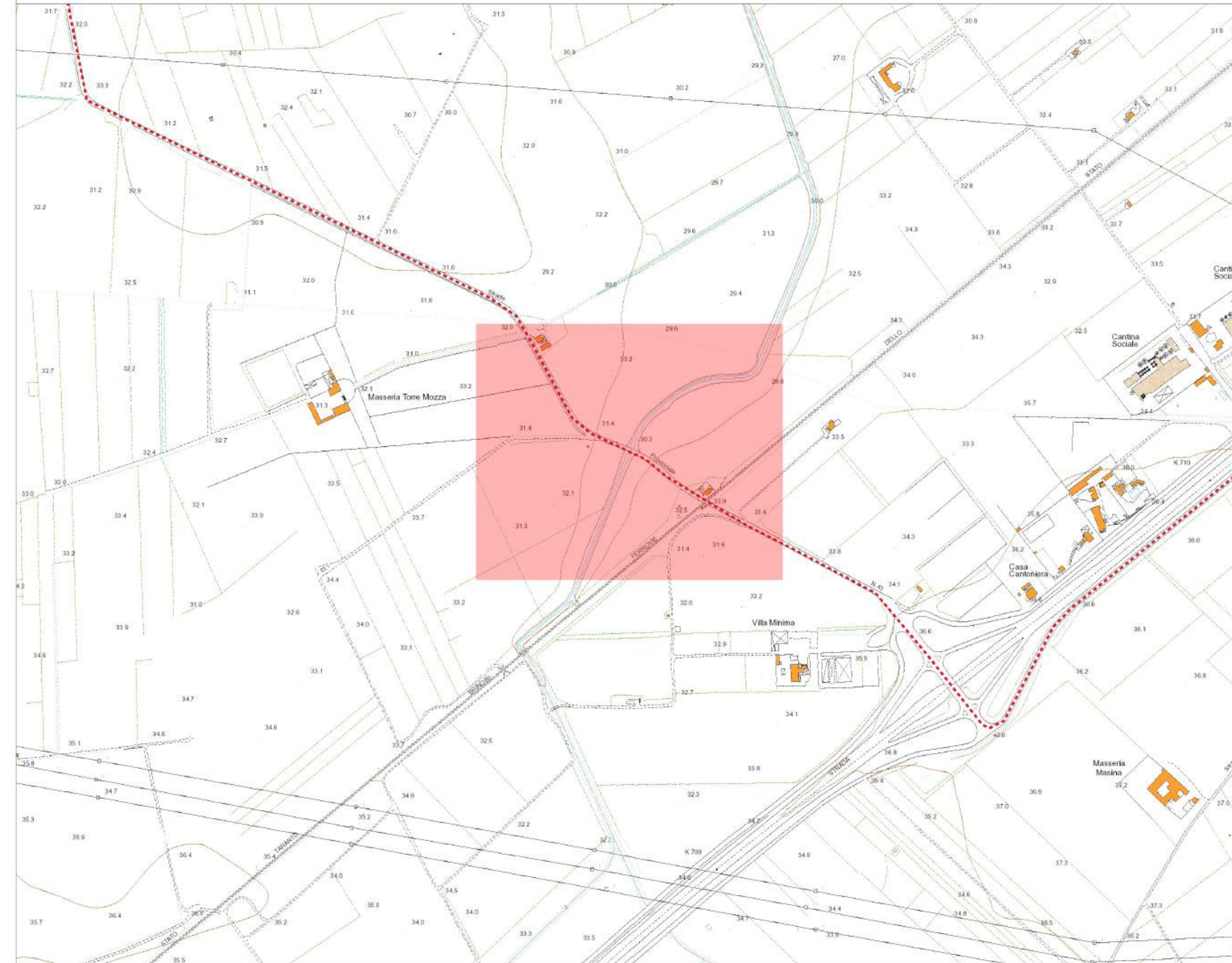

LEGENDA
 - - - - - Elettrodotto
 - - - - - Attraversamento in fregio
 - - - - - Trivellazione orizzontale controllata
 - - - - - Tratti da proteggere

Posizione rispetto al tracciato dell'elettrodotto (scala 1:60.000)

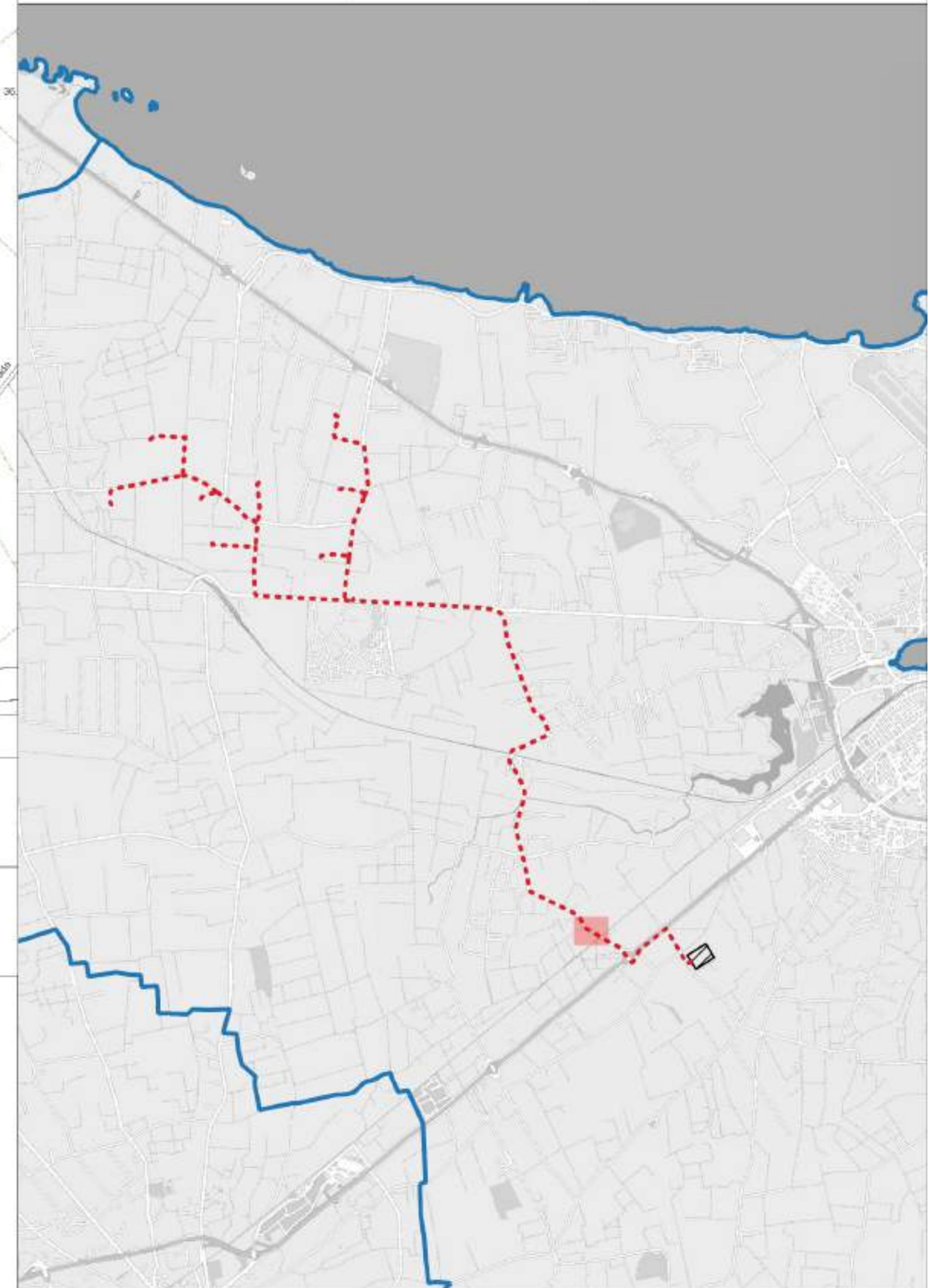

Fotografia dei luoghi



Esecuzione dell'attraversamento n. C17

C17 - Osservazioni: Strada esistente; presenza di opera idr. nei pressi del punto di coordinate 40.6078N, E17.87687
 Modalità di attraversamento: Passaggio in fregio a valle

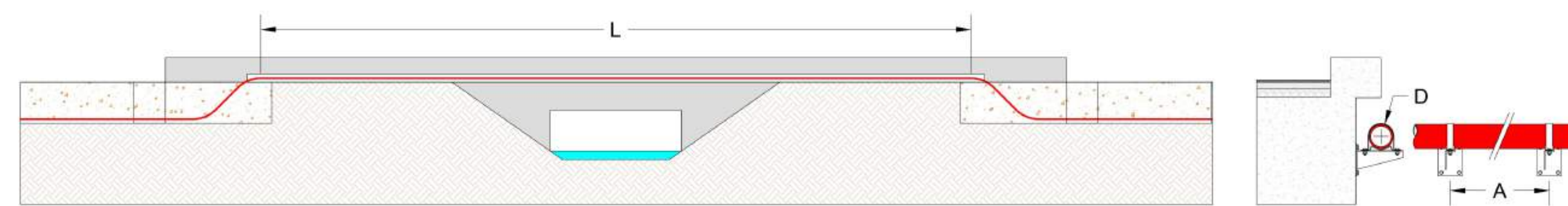

Descrizione e caratteristiche dimensionali:
 L=30 m, A=0,5 m, D=200 mm. Intero tratto da proteggere tra attraversamento A02 e A04: LL=843 m

REGIONE PUGLIA
 PROVINCIA DI BRINDISI
 COMUNE DI BRINDISI

Parco Eolico "152 BRINDISI"
 composto da 8 turbine da 6.2 MW ciascuna

T07 INTERFERENZE ED ATTRAVERSAMENTI

Attraversamento C17

Note:

Rev. 0 - Prima emissione, elaborato da ACS/MG, approvato da MG, data: 30/11/2023

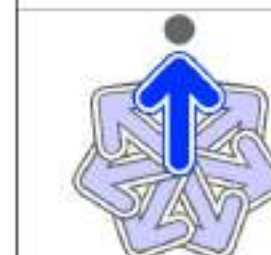

Progettista:
 Ing. Axel Ceglie Swoboda
 via Messina n. 4
 721017 Brindisi
 c.f. CGLXLA63B162102C

Progettista: INTERPLAN s.r.l.
 via Papa Giovanni Paolo I, n. 12 - 70124 Bari
 c.f. 04767360722
 info@interplan.it

Progettista: Ing. Marcello Gatto
 Ord. Ing. Bari n. 3965
 via Papa Giovanni Paolo I, n. 12 - 70124 Bari
 c.f. GTTMCL63A27A662K
 marcello.gatto@interplan.it

Committente: Cubico Lidia s.r.l.
 Via Alessandro Manzoni, 43 - 20100 Milano
 P.IVA e Codice Fiscale 12943230966
 pec: cubicolidia@legalmail.it

Individuazione interferenza n. P20 su Ortofoto Agea 2019, 1:1000



Individuazione interferenza n. P20 su carta tecnica regionale, 1:4000

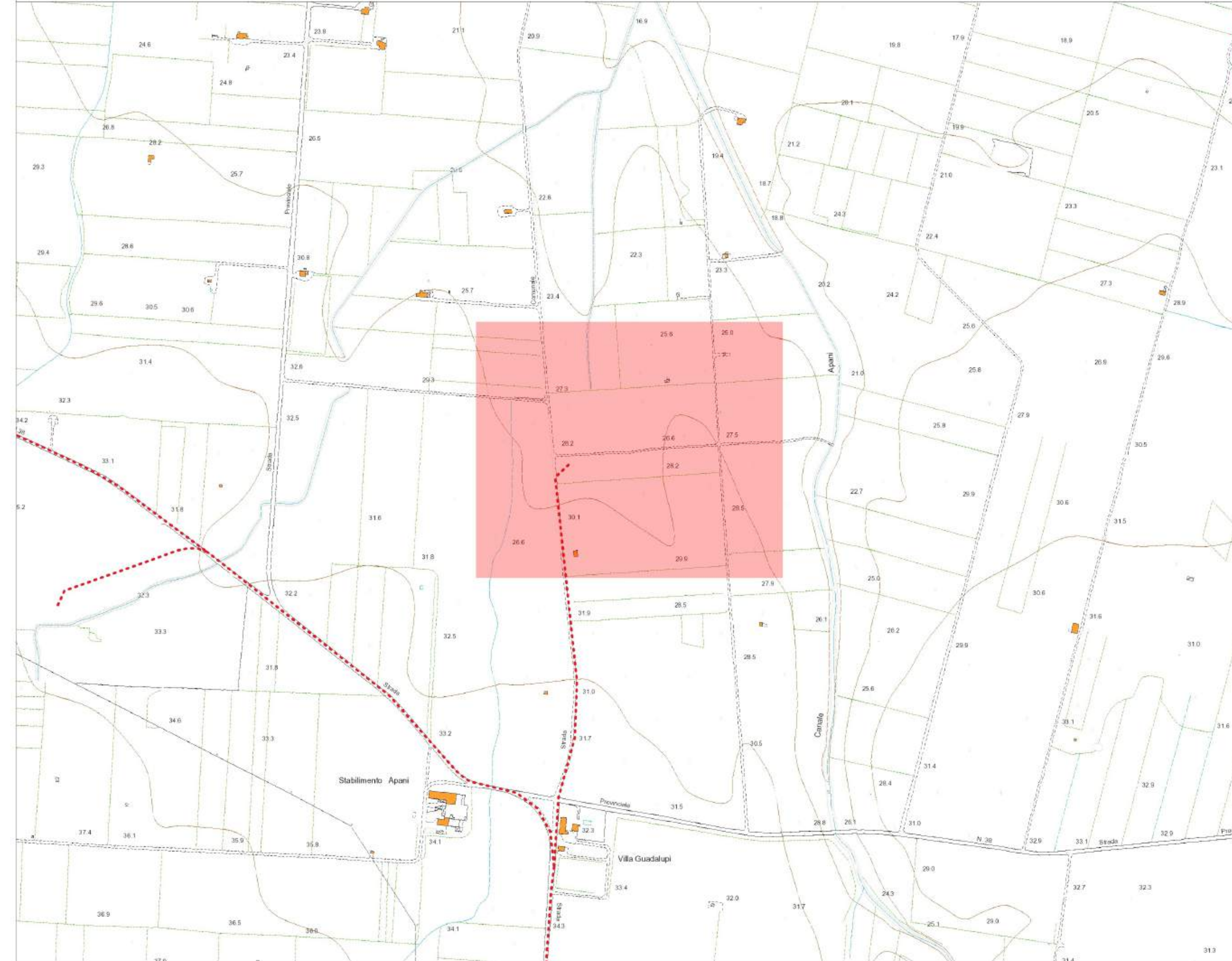

LEGENDA
 - - - - - Elettrodotto
 - - - - - Attraversamento in foglio
 - - - - - Trivellazione orizzontale controllata
 - - - - - Tratti cavalletto da proteggere

Posizione rispetto al tracciato dell'elettrodotto (scala 1:60.000)

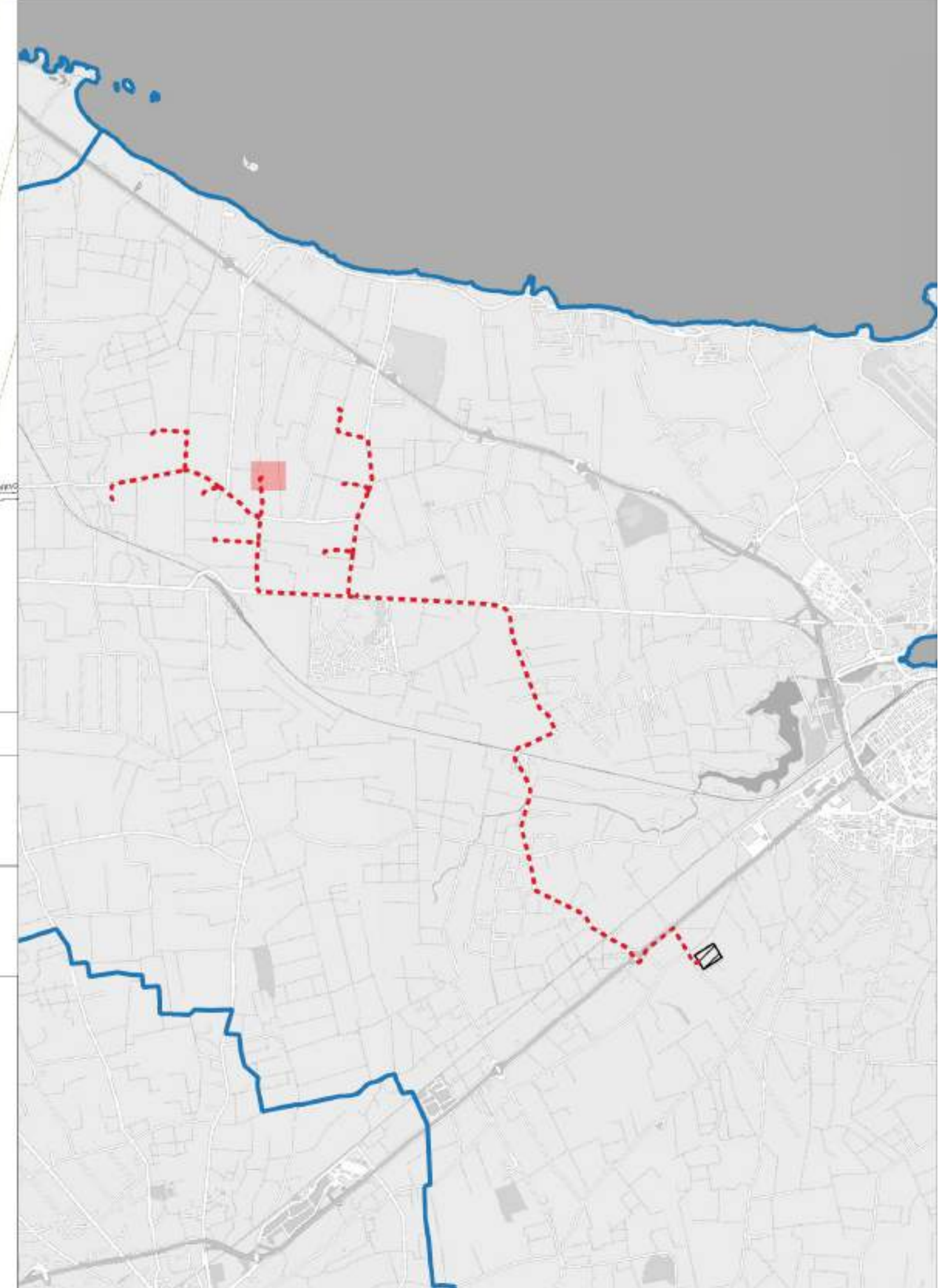

Fotografia dei luoghi



Esecuzione dell'attraversamento n. P20

P20 - Osservazioni: Piazzola provvisoria della turbina 20 nei pressi del punto di coordinate 40.66519N, E17.82596
 Modalità di attraversamento: Trincea lunga 80m, profonda 2 m e due tubazioni diam. 1000 da 60m disposte trasversali alla piazzola

Torre 20

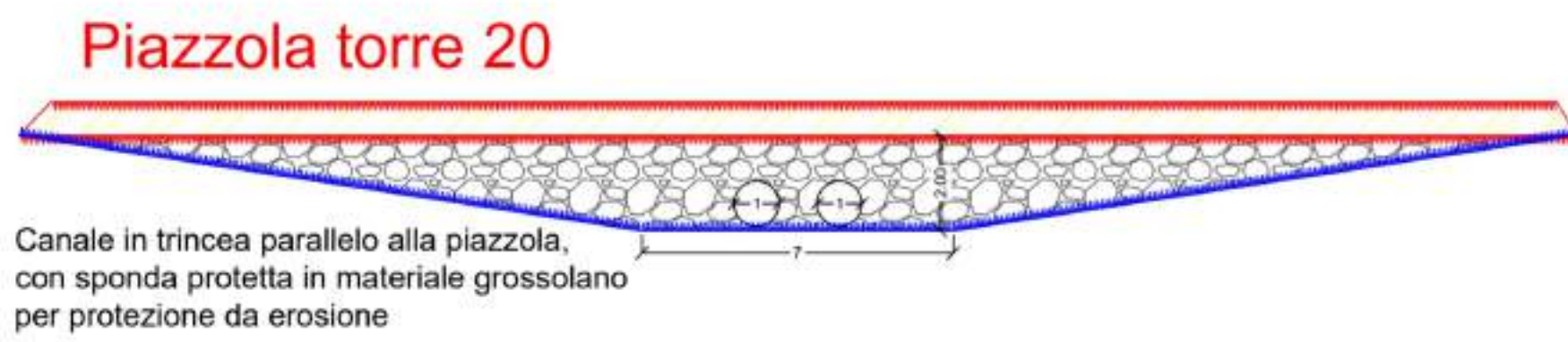
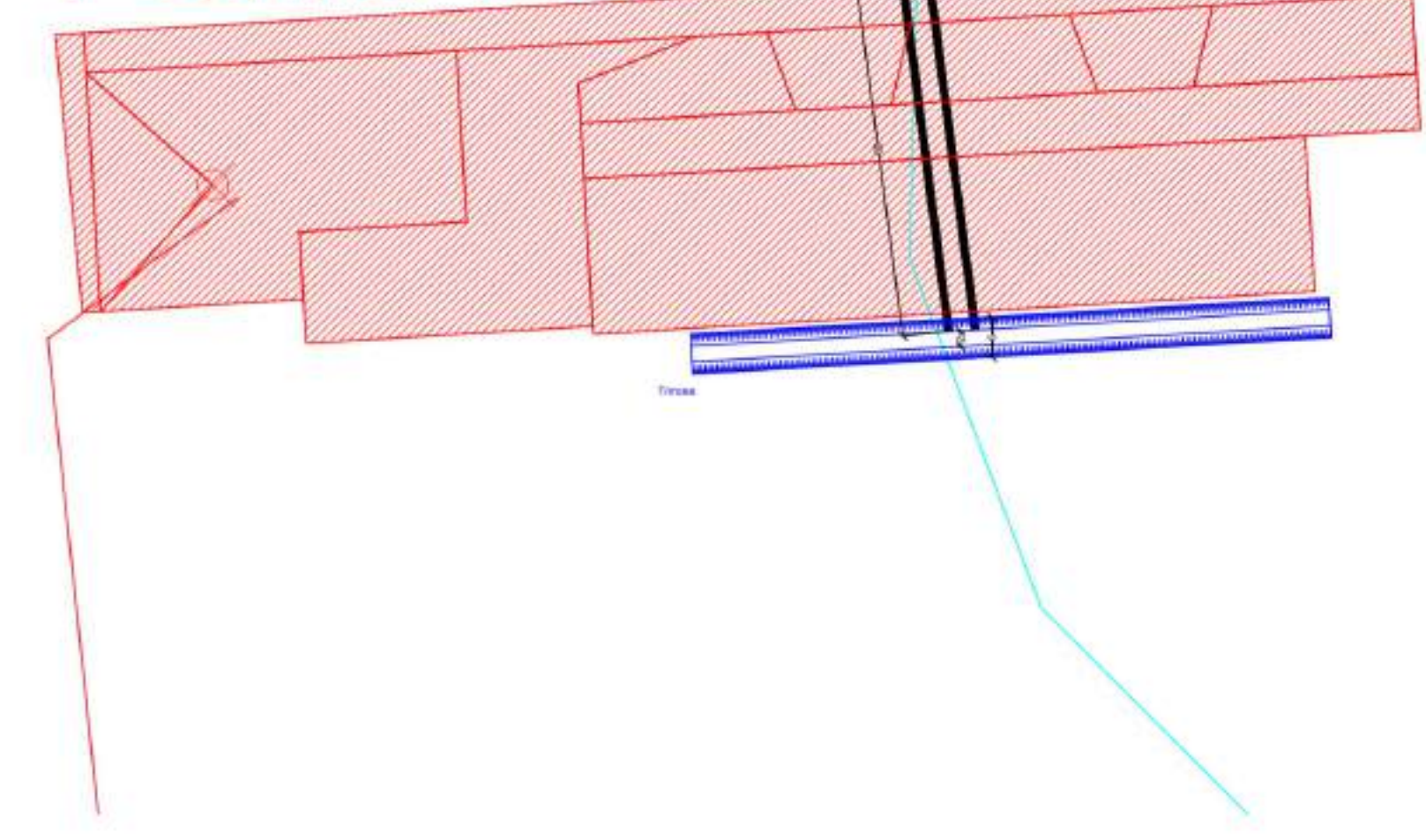

Descrizione e caratteristiche dimensionali:
 L=80 m, p= 2 m, l= 5 m, D=1000 mm x 60 m x 2 pz

REGIONE PUGLIA
 PROVINCIA DI BRINDISI
 COMUNE DI BRINDISI
 Parco Eolico "152 BRINDISI"
 composto da 8 turbine da 6.2 MW ciascuna

T07 INTERFERENZE ED ATTRAVERSAMENTI

Attraversamento P20
 Note:

Rev. 0 - Prima emissione, elaborato da ACS/MG, approvato da MG, data: 30/11/2023



Progettista: INTERPLAN s.r.l.
 Ing. Axel Ceglie Swoboda
 via Messina n. 4
 721017 Brindisi
 c.f. GCLXLA63B162102C

Progettista: Ing. Marcello Gatto
 Ord. Ing. Bari n. 3965
 via Papa Giovanni Paolo I, n. 12 - 70124 Bari
 c.f. GTTMCL63A274662K
 marcello.gatto@interplan.it

Committente: Cubico Lidia s.r.l.
 Via Alessandro Manzoni, 43 - 20100 Milano
 P.IVA e Codice Fiscale 12943230966
 pec: cubicolidia@legalmail.it