

PLANIMETRIA SU ORTOFOTO - STRALCIO 1

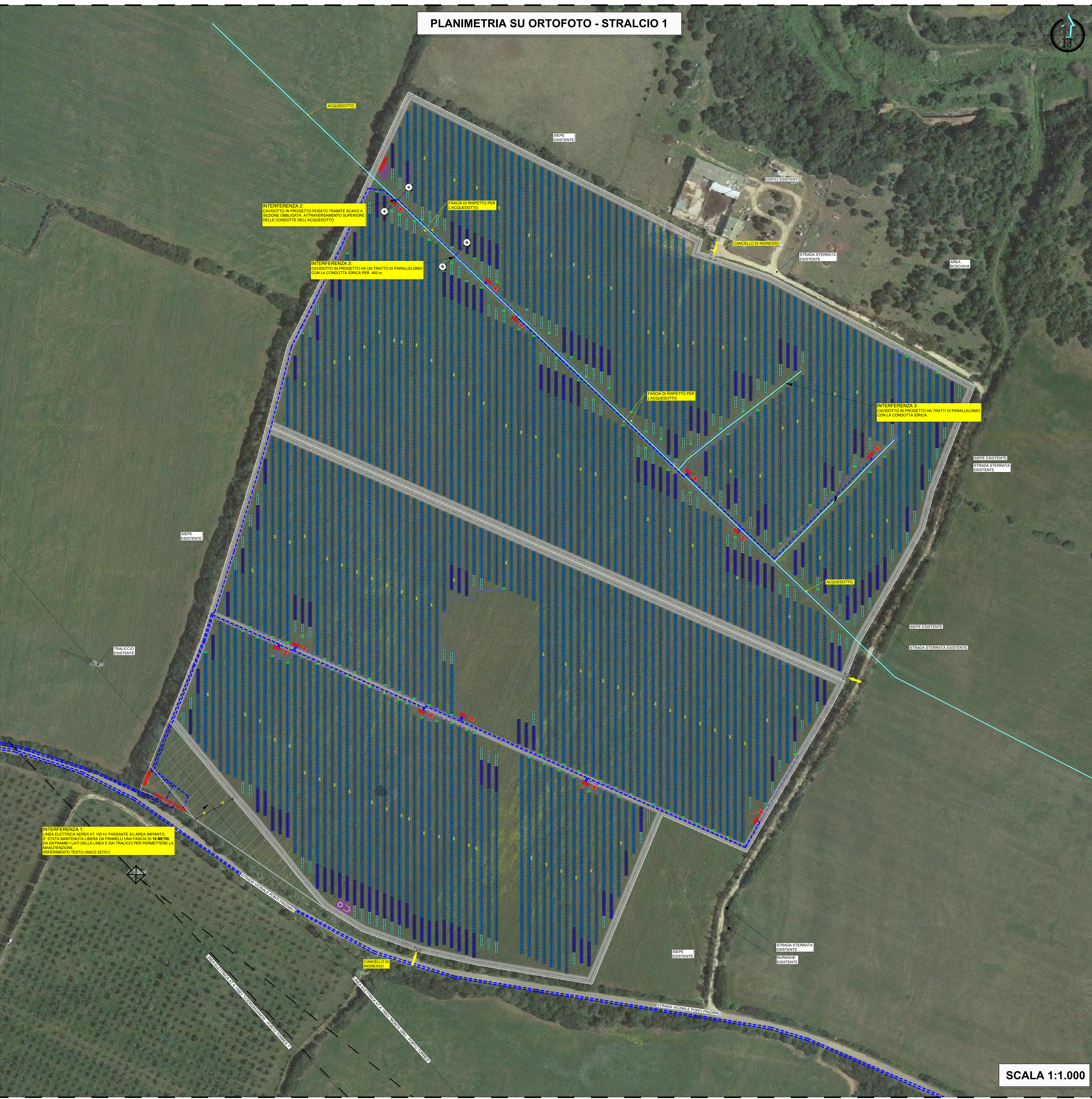

LEGENDA

[Line]	CONFINO CAMPO FOTOVOLTAICO
[Blue Box]	TRACKER DA 7 MODULI
[Dark Blue Box]	TRACKER DA 14 MODULI
[Light Blue Box]	TRACKER DA 28 MODULI
[Green Box]	INVERTER
[Yellow Box]	QUADRI DI PARALLELO
[Dashed Line]	VIABILITA' INTERNA
[Red Box]	CABINA ELETTRICA PREFABBRICATA
[Blue Dashed Line]	CAVIDOTTO DI MEDIA TENSIONE INTERRATO IN PROGETTO
[Purple Dashed Line]	CAVIDOTTO DI BASSA TENSIONE INTERRATO IN PROGETTO
[Green Dashed Line]	CAVIDOTTO AT POSATO TRAMITE TECNICA TOC
[Yellow Box]	POZZETTO PREFABBRICATO DIM. 100x100 cm
[Circle]	CANCELLO D'INGRESSO
[Star]	IMPIANTO DI ILLUMINAZIONE E VIDEOSORVEGLIANZA

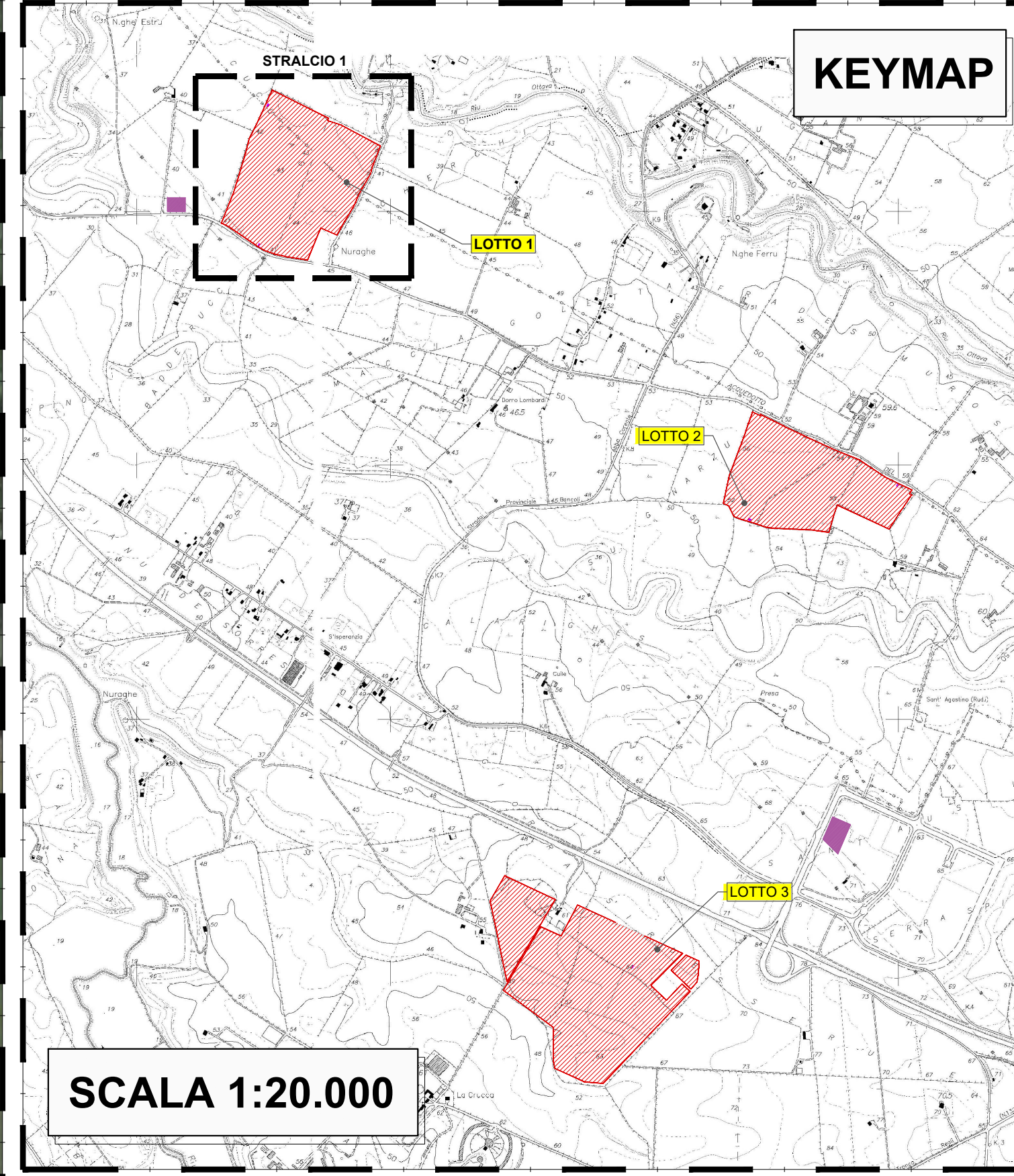

INTERFERENZA 2  
CAVIDOTTO IN PROGETTO POSATO TRAMITE SCAVO A SEZIONE OBLIQUATA, ATTRAVERSAmento SUPERIORE NELLE CONDOTTE DELL'ACQUEDOTTO.

INTERFERENZA 3  
CAVIDOTTO IN PROGETTO HA UN TRATTO DI PARALLELISMO CON LA CONDOTTA IDRICA PER 400 m.

FASCIA DI RISPETTO PER L'ACQUEDOTTO

INTERFERENZA 3  
CAVIDOTTO IN PROGETTO HA TRATTI DI PARALLELISMO CON LA CONDOTTA IDRICA.

INTERFERENZA 1  
LINEA ELETTRICA AEREA AT 150 KV PASSANTE SU AREA IMPIANTO. E' STATA MANTENUTA LIBERA DA PANNELLI UNA FASCIA DI 16 METRI DA ENTRAMBI I LATI DELLA LINEA E DAI TRALICCI PER PERMETTERE LA MANUTENZIONE. (REFERIMENTO TESTO UNICO 32701)

SCALA 1:1.000

REGIONE SARDEGNA    COMUNE DI SASSARI    PROVINCIA DI SASSARI

**IMPIANTO PER LA PRODUZIONE DI ENERGIA ELETTRICA DA FONTE SOLARE DENOMINATO "TRUNCU REALE" DA REALIZZARSI NEL COMUNE DI SASSARI (SS)**

OPERA DI PUBBLICA UTILITA'  
VALUTAZIONE IMPATTO AMBIENTALE ai sensi del D.Lgs 3 aprile 2006, n. 152 ALL. II

**FIMENERGIA**    VIA L. BUZZI, 6, 15033 CASALE MONFERRATO (AL)    T. +390252975126 (ufficio operativo)

**FAVERO ENGINEERING**    Ing. FRANCESCO FAVERO

CONSOLE PARTI  
AMBIENTALE: Dott. ssa MARZIA FIORONI  
GEOLOGIA, GEOTECNICA E IDRAULICA: Dott. Geol. FAUSTO PANI  
AGRONOMIA: Dott. Agr. GIUSEPPE PUGGIONI  
ARCHITETTURA: Dott. Arch. FABRIZIO GELISSU  
ACUSTICA: Ing. CARLO FODDIS    Ing. IVANO DESTINATO  
Viale Europa, 54 09045 Quartu Sant'Elena (CA) - T. +39 070 2446760 - c.f@studysystem.net  
FABRILE: Dott. Ing. MAURIZIO MEDDA  
Via Lomigiana, 17 09122 Cagliari (CA) - T. +39 393 8236866 - mod@maurizio@libero.it  
ELG: Dott. Ing. FABIO SCHIRVA  
T. +39 347 499882 - fabio.schirva@geotecnicolab.it

REV.	DATE	DESCRIPTION	PREPARED	CHECKED	APPROVED
00	Febbraio 2024	PRIMA EMISSIONE	Ing. G. Costa	Ing. F. Favero	Ing. F. Favero
01					
02					
03					
04					

PROGETTO CIVILE - PLANIMETRIA INTERFERENZA RETI E SOTTOSERVIZI - LOTTO 1

GENERAL SCALE 1:1.000	ARCHIVE - Archivio	PROJECT LEVEL ELG_3/6	PROJECT LEVEL ELG_3/6
--------------------------	--------------------	--------------------------	--------------------------

DEFINITIVO    **ELG 3 1 6 00**