

PLANIMETRIA SU ORTOFOTO - STRALCIO 1

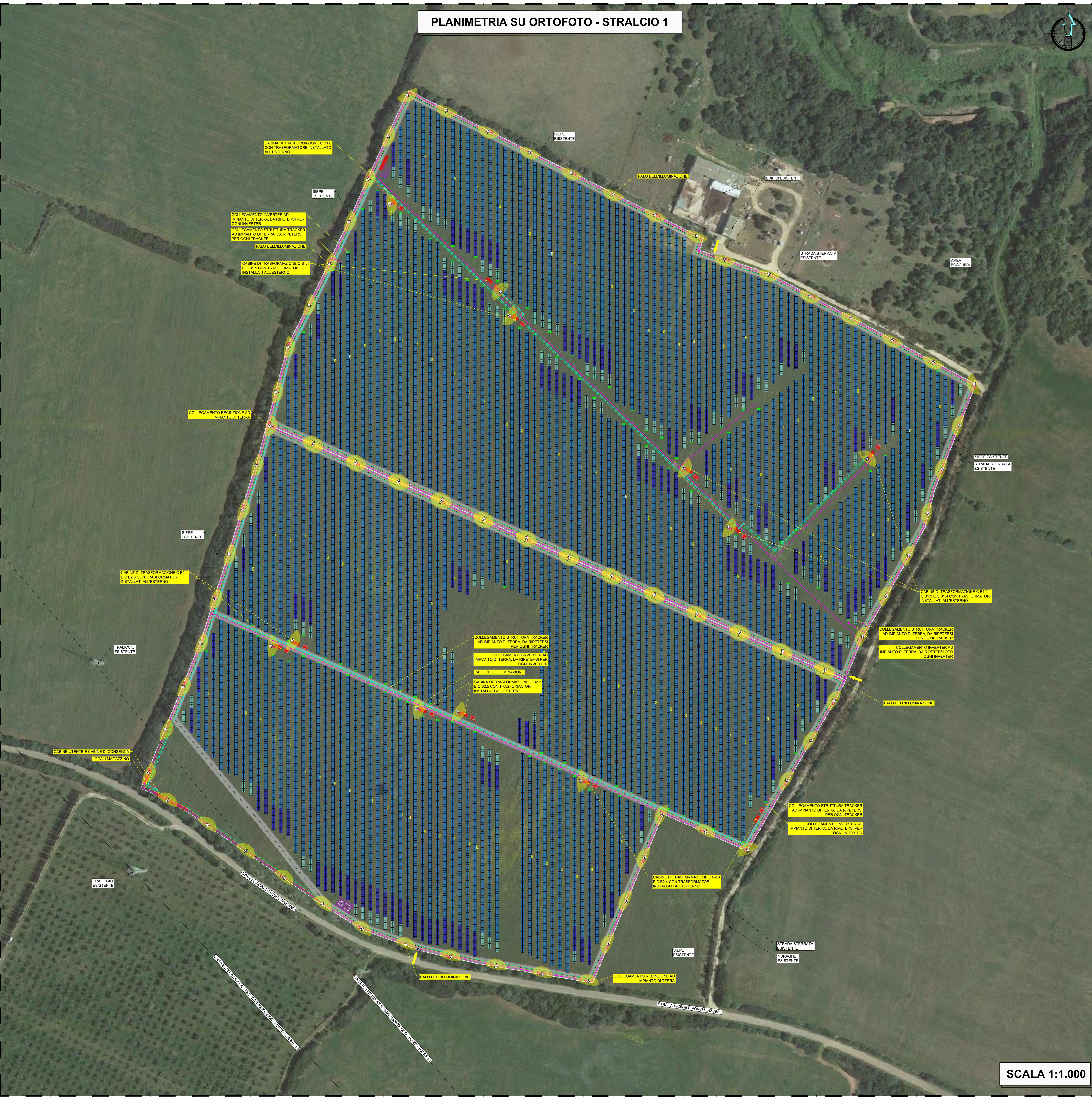

LEGENDA

[Line]	CONFINI CAMPO FOTOVOLTAICO
[Blue Box]	TRACKER DA 7 MODULI
[Dark Blue Box]	TRACKER DA 14 MODULI
[Light Blue Box]	TRACKER DA 28 MODULI
[Green Box]	INVERTER
[Yellow Box]	QUADRI DI PARALLELO
[Grey Box]	VIABILITA' INTERNA
[Red Box]	CABINA ELETTRICA PREFABBRICATA
[Red Box]	CANCELLO D'INGRESSO
[Red Line]	LINEA ELETTRICA ILLUMINAZIONE BT
[Green Line]	LINEA FIBRA OTTICA - IMPIANTO TVCC
[Blue Line]	LINEA FIBRA OTTICA - CONNESSIONE DATI TRA CABINE
[Purple Line]	CORDA RAME NUDO 35 mmq PER IMPIANTO DI TERRA
[Red Square]	PALO TRONCOCONICO IN ACCIAIO ZINCATO E PROIETTORE DA ESTERNO
[Red Square]	POZZETTO DIM. 70x90 cm
[Red Square]	POZZETTO DIM. 40x40 cm
[Yellow Square]	AREA ILLUMINATA
[Pink Square]	TELECAMERA IP IMPIANTO TVCC DA ESTERNO PER INSTALLAZIONE A PALO

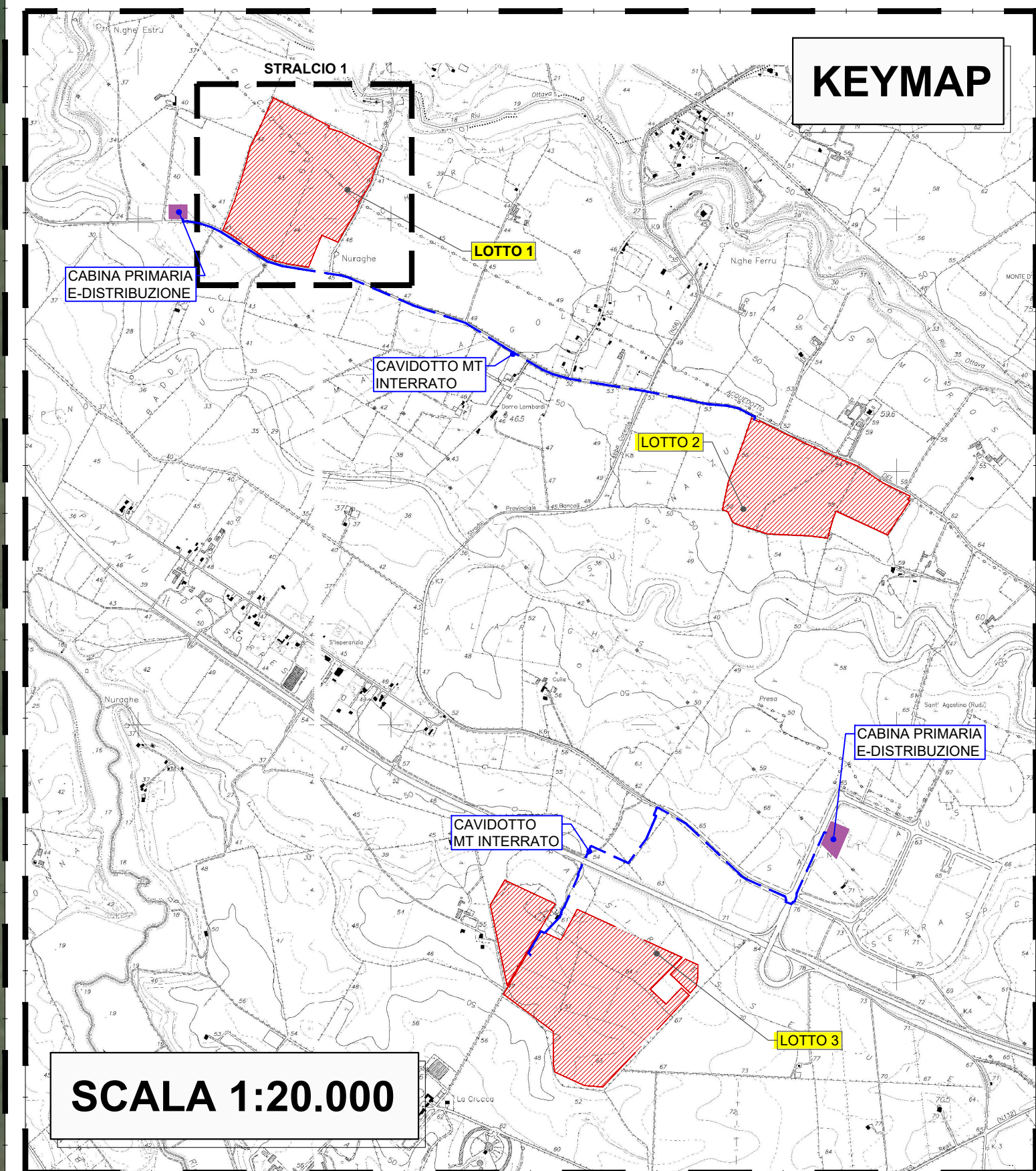
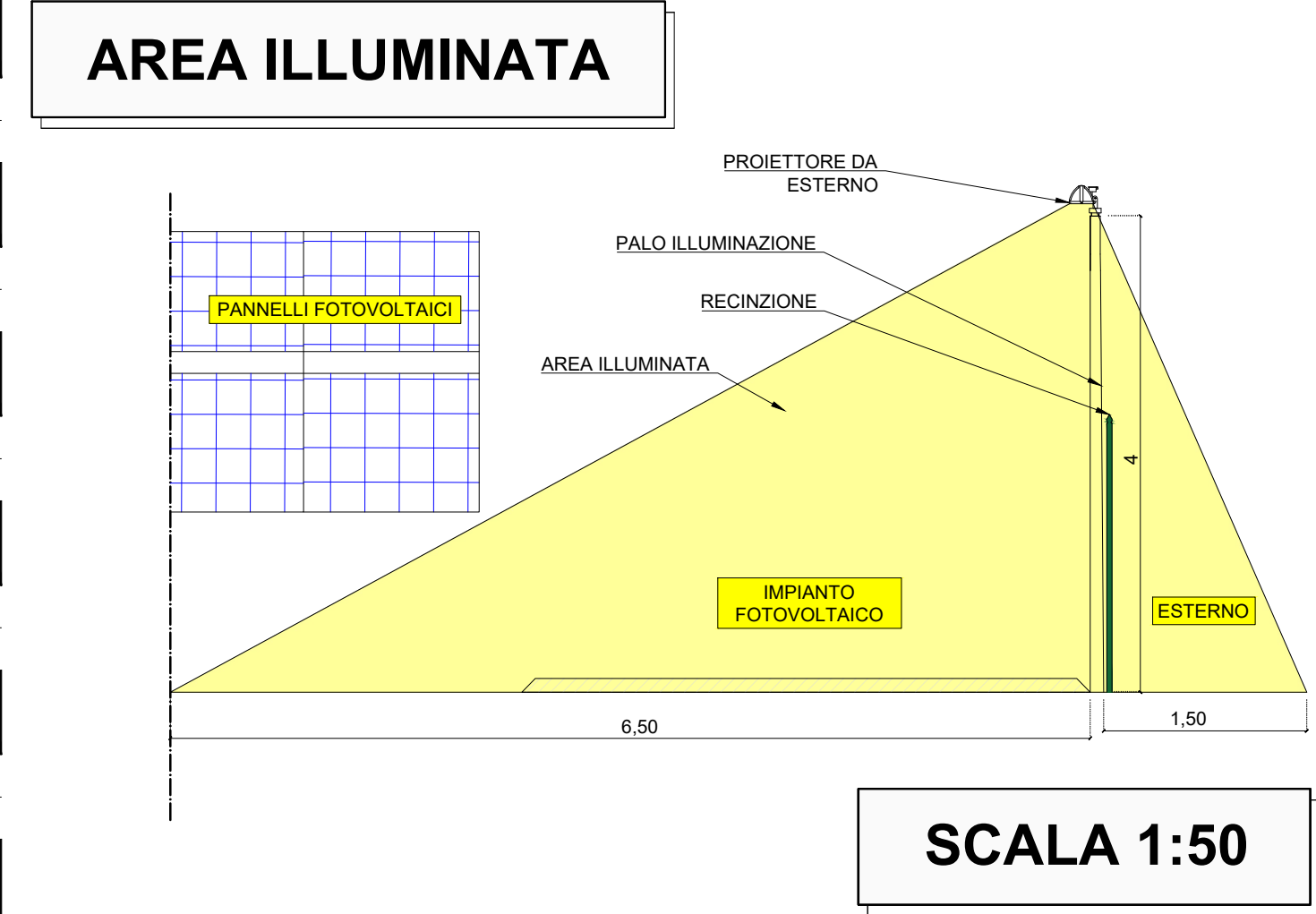

REGIONE SARDEGNA COMUNE DI SASSARI PROVINCIA DI SASSARI

IMPIANTO PER LA PRODUZIONE DI ENERGIA ELETTRICA DA FONTE SOLARE DENOMINATO "TRUNCU REALE" DA REALIZZARSI NEL COMUNE DI SASSARI (SS)

OPERA DI PUBBLICA UTILITA'
VALUTAZIONE IMPATTO AMBIENTALE ai sensi del D.Lgs 3 aprile 2006, n.152 AL. II

CUSTOMER
Comitente

FIMENERGIA
VIA L. LUZZI, 6, 15033 CASALE MONFERRATO (AL)
T. +390292875126 (ufficio operativo)

DESIGNERS TEAM
Gruppo di progettazione

FAVERO ENGINEERING

CONSAULE
AMBIENTALE: Dott.ssa MARZIA FIORONI
Via S. Bartolomeo, 42 23100 Sondrio (SO) - +39 0342 69347 - m.fioroni@ap-en.it
GEOLOGIA, GEOTECNICA E IDRAULICA: Dott. Geol. FAUSTO FANI
Via Garibaldi, 2 37122 Capriate (CN) - +39 027211 - fausto.fani@gmail.com
AGROLOGIA: Dott. Agr. GIUSEPPE PUGGIONI
Via San Michele, 2 57047 Torni (LI) - +39 0585 281842 - puggioni@gmail.com
ARCHITETTURA: Dott. Arch. FABRIZIO DELUSSU
Via S. Pietro, 3 09022 Sorani (SI) - +39 0573 919121 - architettofabriziodelussu@gmail.com
ACUSTICA: Ing. CARLO FODDIS, Ing. IVANO DISTINTO
Via S. Pietro, 3 09022 Sorani (SI) - +39 0573 238740 - cfd@system.net
FALSA: Dott. Nat. MAURO MEDDA
Via Lungoriva, 11 09122 Cagliari (CA) - +39 095 823806 - meddamaur@libero.it
E.L.O.S.A.: Dott. Nat. FABIO BOSCHIVA
+39 347 498652 - fabio.boschiva@geotecnicci.it

REV.	DATE	DESCRIPTION	PREPARED	CHECKED	APPROVED
00	Febbraio 2024	PRIMA EMISSIONE	Ing. G. Costa	Ing. F. Favero	Ing. F. Favero
01					
02					
03					
04					

DRAWING - Elaborato

PROGETTO ELETTRICO - PLANIMETRIA
IMPIANTO DI ILLUMINAZIONE, IMPIANTO DI TERRA E TVCC - LOTTO 1

DRAWING DETAILS - Dettagli di disegno	GENERAL SCALE 1:1.000	DETAIL SCALE -	ARCHIVE - Archivio	FILE ELG_06	PILOT STYLE FAVERO ENGINEERING.dwg
---------------------------------------	--------------------------	-------------------	--------------------	----------------	---------------------------------------

CODING - Codifica

PRODOTTORE Favero Engineering	CATEGORIA Categorie	PROGRESSIONE Progressione	REVISIONE Revisione

DEFINITIVO ELG 4 0 6 00

SCALA 1:1.000