PLANIMETRIA SU ORTOFOTO - STRALCIO 3

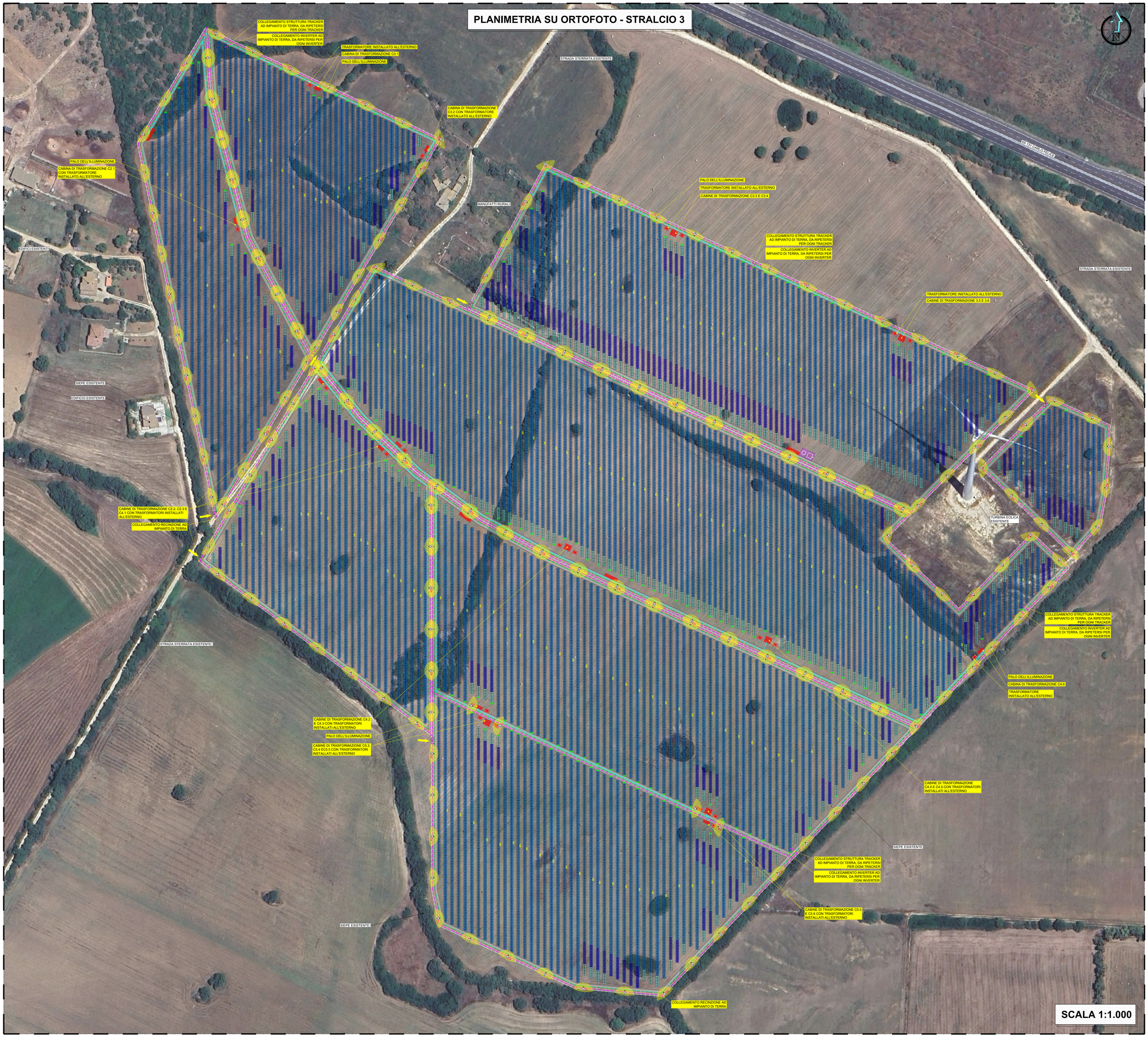

SCALA 1:1.000

LEGENDA	
	CONFINE CAMPO FOTOVOLTAICO
	TRACKER DA 7 MODULI
	TRACKER DA 14 MODULI
	TRACKER DA 28 MODULI
	INVERTER
	QUADRI DI PARALLELO
	VIABILITA' INTERNA
	CABINA ELETTRICA PREFABBRICATA
	CANCELLO D'INGRESSO
	LINEA ELETTRICA ILLUMINAZIONE BT
	LINEA FIBRA OTTICA - IMPIANTO TVCC
	LINEA FIBRA OTTICA - CONNESSIONE DATI TRA CABINE
	CORDA RAME NUDO 35 mmq PER IMPIANTO DI TERRA
	PALO TRONCOCONICO in ACCIAIO ZINCATO E PROIETTORE DA ESTERNO
	POZZETTO DIM. 70x90 cm
	POZZETTO DIM. 40x40 cm
	AREA ILLUMINATA
	TELECAMERA IP IMPIANTO TVCC DA ESTERNO PER INSTALLAZIONE A PALO

AREA ILLUMINATA

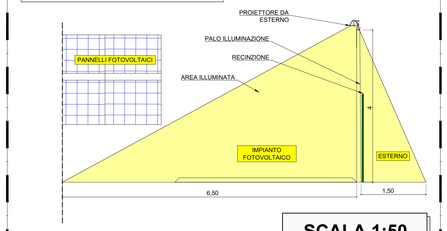

SCALA 1:50

KEYMAP

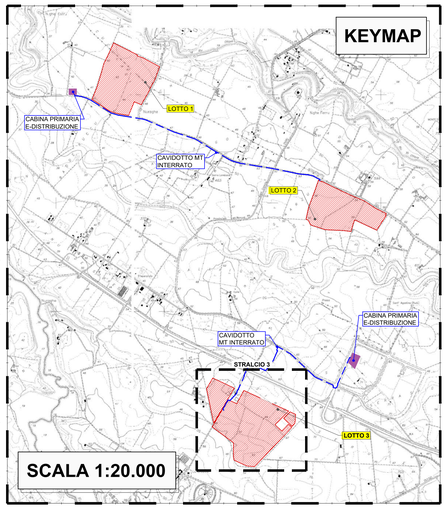

SCALA 1:20.000

REGIONE SARDEGNA | COMUNE DI SASSARI | PROVINCIA DI SASSARI

IMPIANTO PER LA PRODUZIONE DI ENERGIA ELETTRICA DA FONTE SOLARE DENOMINATO "TRUNCU REALE" DA REALIZZARSI NEL COMUNE DI SASSARI (SS)

OPERA DI PUBBLICA UTILITA'
VALUTAZIONE IMPATTO AMBIENTALE ai sensi del D.Lgs 3 aprile 2006, n.152 ALL. II

CUSTOMER
Committente
FIMENERGIA
ADDRESS
Address
VIA L.BUZZI, 6, 15033 CASALE MONFERRATO (AL)
T. +390293875126 (ufficio operativo)

DESIGNERS TEAM
Gruppo di progettazione
SUPERVISION
Coordinamento
FAVERO ENGINEERING
VIA GIOVANNI BATTISTA PIRELLI, 27
20124 MILANO (MI)
T. +390289097030
Ing. FRANCESCO FAVERO

CONSULTANTS
Consulenti
AMBIENTALE: Dott.ssa MARZIA FIORONI
Via C.Battisti, 4d 23100 Sondrio (SO) - +39 0342 056347 - mfioroni@alp-en.it
GEOLOGIA, GEOTECNICA E IDRAULICA: Dott. Geol. FAUSTO PANI
Via Castelli, 2 09122 Cagliari (CA) - +39 070 272011 - fausto.pani@gmail.com
AGRONOMIA: Dott. Agr. GIUSEPPE PUGGIONI
Via Don Minzoni, 3 07047 Thiesi (SS) - +39 348 6621642 - puggioni@gmail.com
ARCHEOLOGIA: Dott. Arch. FABRIZIO DELUSSU
Via Degrotto, 7 08022 Dorgali (NU) - + 39 3478012131 - archeologofabriziodelussu@gmail.com
ACUSTICA: Ing. CARLO FOODIS, Ing. IVANO DISTINTO
Viale Europa, 54 09045 Quartu Sant'Elena (CA) - + 39 070 2348760 - cf@fadsystem.net
FAUNA: Dott. Nat. MAURIZIO MEDDA
Via Lunigiana, 17 09122 Cagliari (CA) - +39 393 8236806 - meddamaurizio@libero.it
FLORA: Dott. Nat. FABIO SCHIRRU
+39 347 4998552 - fabio.schirru@secagrotecnici.it

REV.	DATE	DESCRIPTION	PREPARED	CHECKED	APPROVED
00	Febbraio 2024	PRIMA EMISSIONE	Ing. G. Costa	Ing. F. Favero	Ing. F. Favero
01					
02					
03					
04					

DRAWING - Elaborato
TITLE
PROGETTO ELETTRICO - PLANIMETRIA
IMPIANTO DI ILLUMINAZIONE, IMPIANTO DI TERRA E TVCC - LOTTO 3

DRAWING DETAILS - Dettagli di disegno
GENERAL SCALE Scala generale: 1:1.000
DETAIL SCALE Scala particolari: -

ARCHIVE - Archivio
FILE: ELG_408
PLOT STYLE: FAVERO ENGINEERING.ctb

CODING - Codifica
PROJECT LEVEL Fase progettuale: DEFINITIVO
CATEGORY Categoria: ELG
PROGRESSIVE Progressivo: 408
REVISION Revisione: 00