

PAI - PERICOLO IDRAULICO

0 1 2 3 4 km *Scala 1:25.000*

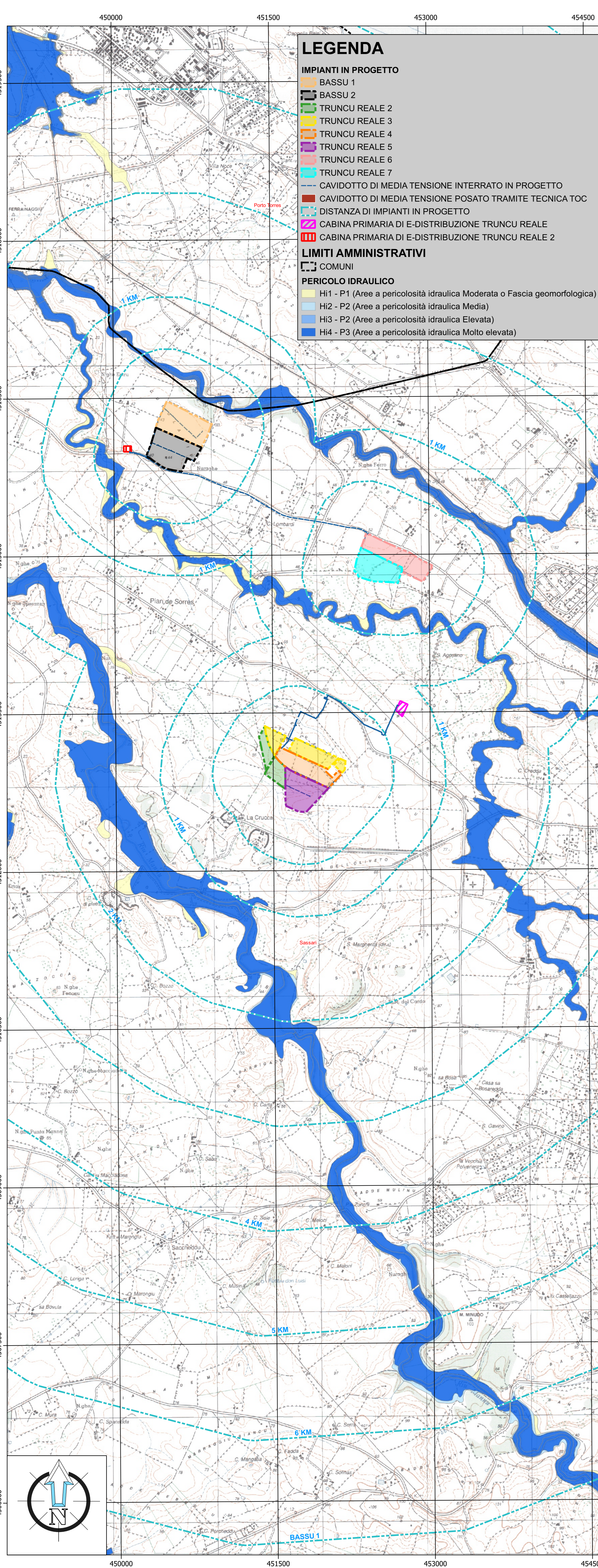

PAI - RISCHIO IDRAULICO

0 1 2 3 4 km *Scala 1:25.000*

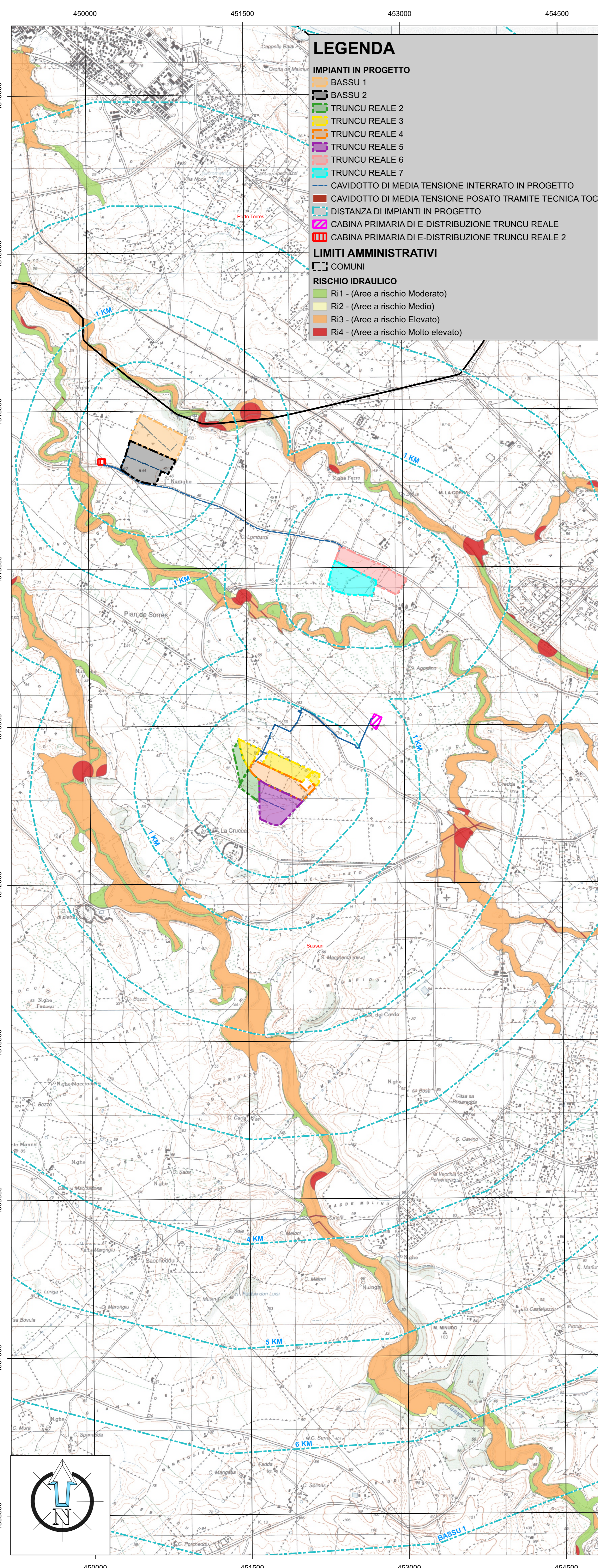

ART.8 HI V.09 (PERICOLO ALLUVIONI PAI ART.8)

0 1 2 3 4 km *Scala 1:25.000*

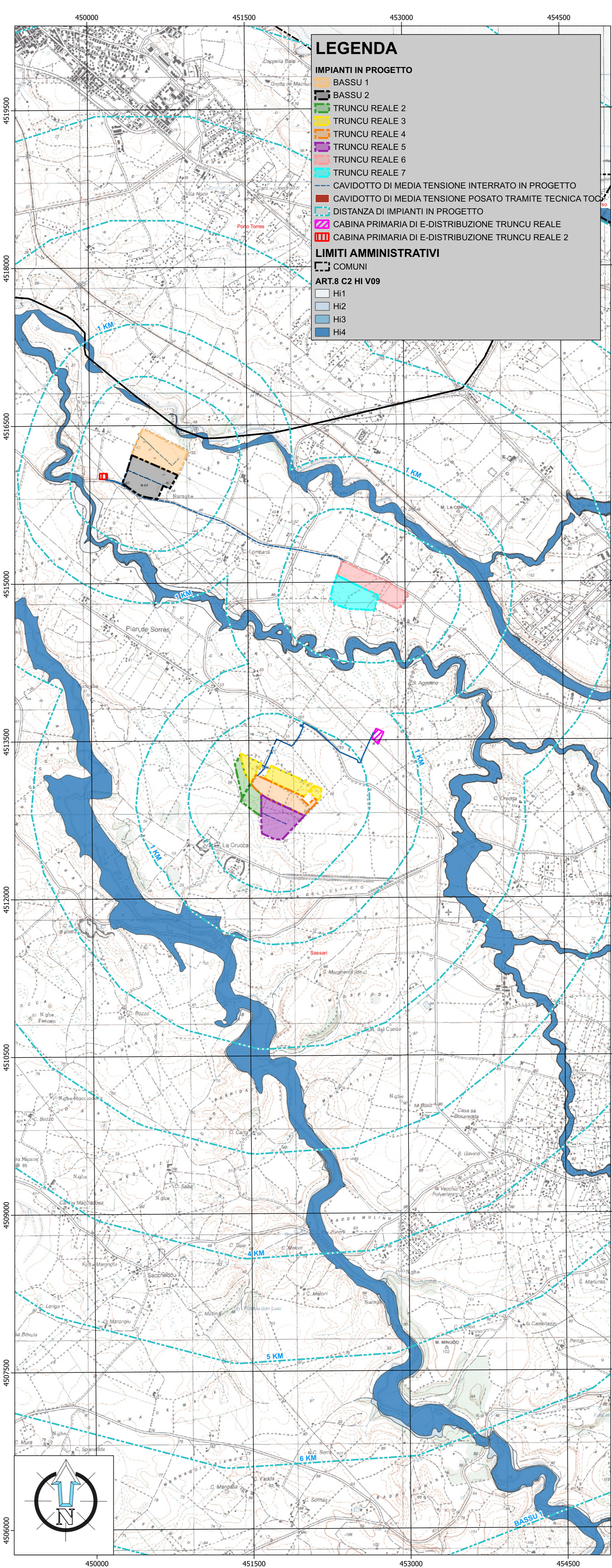

REGIONE SARDEGNA COMUNE DI SASSARI PROVINCIA DI SASSARI

IMPIANTO PER LA PRODUZIONE DI ENERGIA ELETTRICA DA FONTE SOLARE DENOMINATO "TRUNCU REALE" DA REALIZZARSI NEL COMUNE DI SASSARI (SS)

OPERA DI PUBBLICA UTILITA'
VALUTAZIONE IMPATTO AMBIENTALE ai sensi del D.Lgs 3 aprile 2006, n.152 ALL. II

CUSTOMER
Comittente

FIMENERGIA ASSEMBLATO
VIA L. BUZZI, 6, 15033 CASALE MONFERRATO (AL)
T. +390292875126 (ufficio operativo)

DESIGNERS TEAM
Gruppo di progettazione

FAVERO ENGINEERING

CONSOB
AMBIENTALE, Dott.ssa MARIKA FIORONI
Via C. CANTU, 44 22100 Sondrio (SO) - Tel. 0342 866347 - m.fioroni@fae-ai.it
GEOLOGIA, GEOTECNICA E STRUTTURALE, Dott. GIORGIO FAUSTO PANI
Via Cassini, 2 39125 Cortina (CA) - Tel. 0461 272111 - info@pani.it
AGRICOLTURA, Dott. Agr. GIUSEPPE PUOSON
Via Don Minerva, 1 39025 Trento (TN) - Tel. 0461 821542 - puoson@protonmail.com
ARCHITETTURA, Dott. Arch. FABRIZIO DELUSSU
Via S. Maria, 1 06025 Terni (TR) - Tel. 0776 221111 - architettofabrizio@delussu.it
ACUSTICA, Ing. CARLO FODDIS, Ing. IVANO DISTINTO
Via Europa, 16 09125 Cagliari (CA) - Tel. 070 2347670 - cfe@delussu.it
PALINIA, Dott. Ing. MAURIZIO MEDDA
Via Sardegna, 17 09125 Cagliari (CA) - Tel. 070 2347670 - meddamaurizio@delussu.it
FLUIDA, Dott. Ing. FABIO SCHIRRI
Via S. Maria, 1 06025 Terni (TR) - Tel. 0776 221111 - info@delussu.it

REV.	DATE	DESCRIPTION	PREPARED	CHECKED	APPROVED
02	Febbraio 2024	PRIMA EMISSIONE	Arch. Flavia R. Spigari	Ing. A. Lunardi	Ing. F. Favero
01					
02					
03					
04					

DRAWING - Elaborato

TITOLO
INQUADRAMENTO SU P.A.I. (TAVOLA A)

DRAWING DETAILS - Dettagli di disegno
SCALE
1:25.000
ARCHIVE - Archivio
FILE
ELG_24
PLOT STYLE
FAVERO ENGINEERING.dwt

CODING - Codice
PROJECT LEVEL
DEFINITIVO
CATEGORY
ELG
PROGRESSIVE
2024
REVISION
00