

P.G.R.A. - RISCHIO ALLUVIONE

0 1 2 3 4 km **Scala 1:25.000**

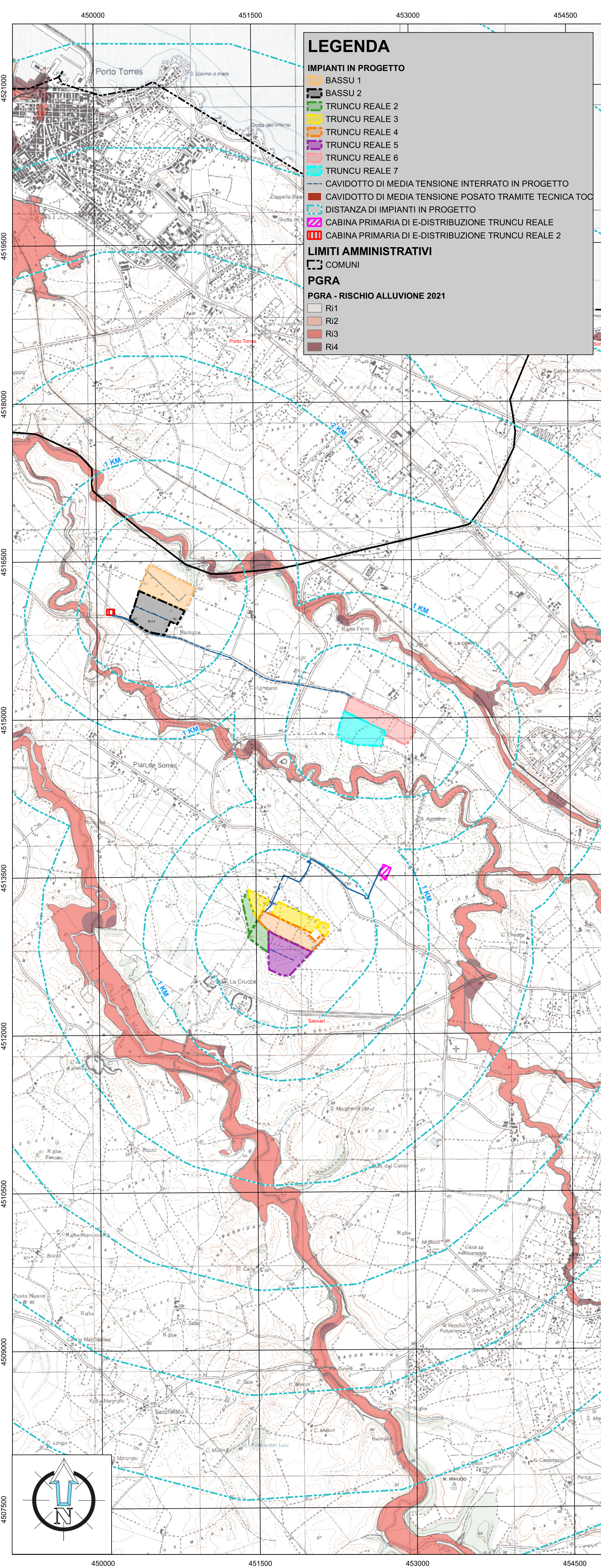

P.G.R.A. - PERICOLOSITA' ALLUVIONE

0 1 2 3 4 km **Scala 1:25.000**

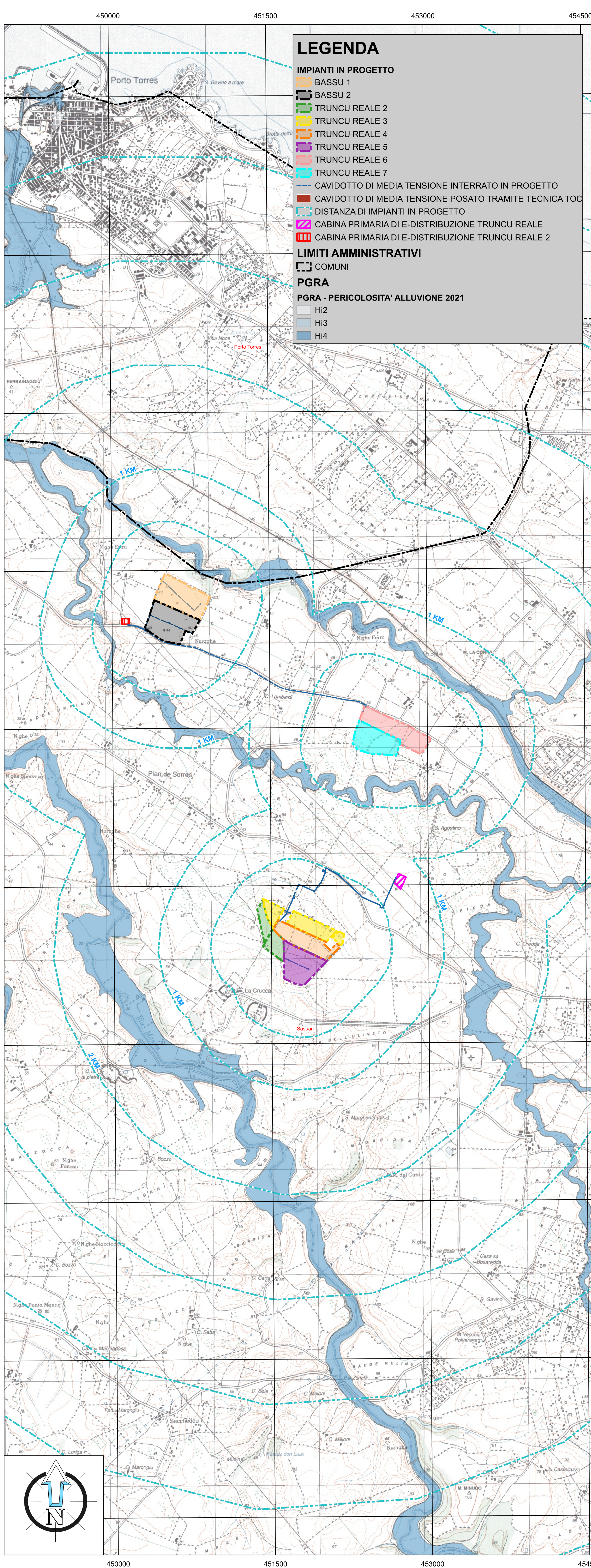

P.G.R.A. - DANNO POTENZIALE

0 1 2 3 4 km **Scala 1:25.000**

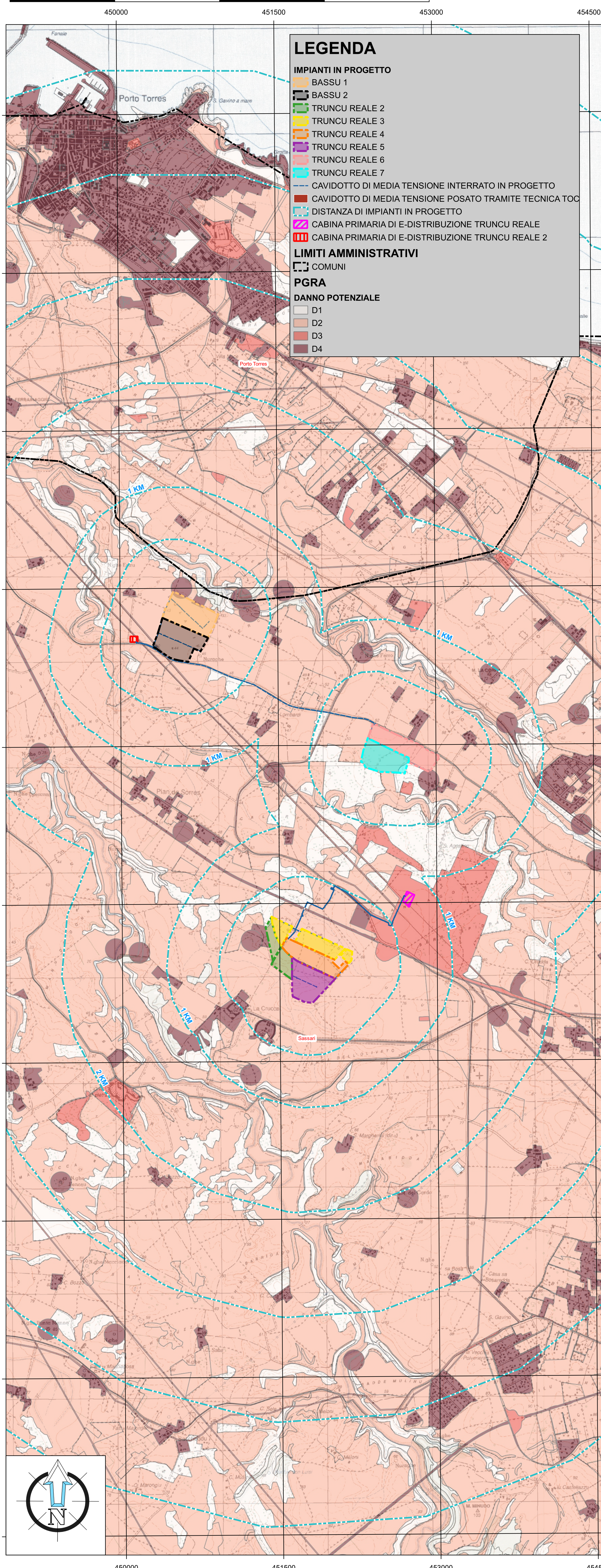

REGIONE SARDEGNA COMUNI DI SASSARI PROVINCIA DI SASSARI

IMPIANTO PER LA PRODUZIONE DI ENERGIA ELETTRICA DA FONTE SOLARE DENOMINATO "TRUNCU REALE" DA REALIZZARSI NEL COMUNE DI SASSARI (SS)

OPERA DI PUBBLICA UTILITA'
VALUTAZIONE IMPATTO AMBIENTALE ai sensi del D.Lgs 3 aprile 2006, n.152 ALL. II

CUSTOMER
Committente

FIMENERGIA VIA L. BUZZI, 6 15033 CASALE MONFERRATO (AL) T. +39022875126 (ufficio operativo)

DESIGNERS TEAM
Gruppo di progettazione

FAVERO ENGINEERING

CONSULENZA
AMBIENTALE, Dott.ssa MARIKA PIRONI
VIA C. BENTON, 44 21100 SONDRIO (BS) - TEL. 0342 08547 - info@fae-ai.it
GEOLOGIA, GEOTECNICA E DRENAGGIO, Dott. GIANFRANCO PANI
VIA C. BENTON, 44 21100 SONDRIO (BS) - TEL. 0342 27211 - studio.pani@gmail.com
AGRONOMIA, Dott. Agr. GIUSEPPE PUOSI
VIA D. MONTI, 7 00185 ROMA (RM) - TEL. 06 49101211 - puosigi@gmail.com
ARCHITETTURA, Dott. Arch. FABRIZIO DE LUSSI
VIA F. SERRA, 14 00185 ROMA (RM) - TEL. 06 49101211 - architettofabriziodelussi@gmail.com
ACUSTICA, Ing. CARLO POCOS, ING. IVANO DISTINTO
VIA F. SERRA, 14 00185 ROMA (RM) - TEL. 06 49101211 - acusticadistinto@gmail.com
ECONOMIA, Dott. Neri MAURIZIO MEDDA
VIA LUNGARINI, 17 01122 CISTERNA (CA) - TEL. 0773 8216806 - meddamaurizio@libero.it
E.C.A., Dott. Neri FABIO SCHIRRU
TEL. 0773 898982 - fabio.schirru@regione.sardegna.it

REV.	DATE	DESCRIPTION	PREPARED	CHECKED	APPROVED
00	Febbraio 2024	PRIMA EMISSIONE	Arch. Pao. R. Bigazzi	Ing. A. Lunardi	Ing. F. Favero
01					
02					
03					
04					

DRAWING - Edizione:

TITOLO: **INQUADRAMENTO SU PIANO GESTIONE RISCHIO ALLUVIONI (P.G.R.A.)**

DRAWING DETAILS - Dettagli di disegno SCALE: **1:25.000** ARCHIVE - Archivio: **ELG_208_00** PLOT STYLE: **FAVERO ENGINEERING.DWT**

CODING - Codice

PROJECT LEVEL: **DEFINITIVO** CATEGORY: **ELG** PROGRESSIVE: **208** REVISION: **00**