INQUADRAMENTO SU AREE CON VALORE PAESAGGISTICO ART.143

0 0,5 1 1,5 2 km

Scala 1:25.000

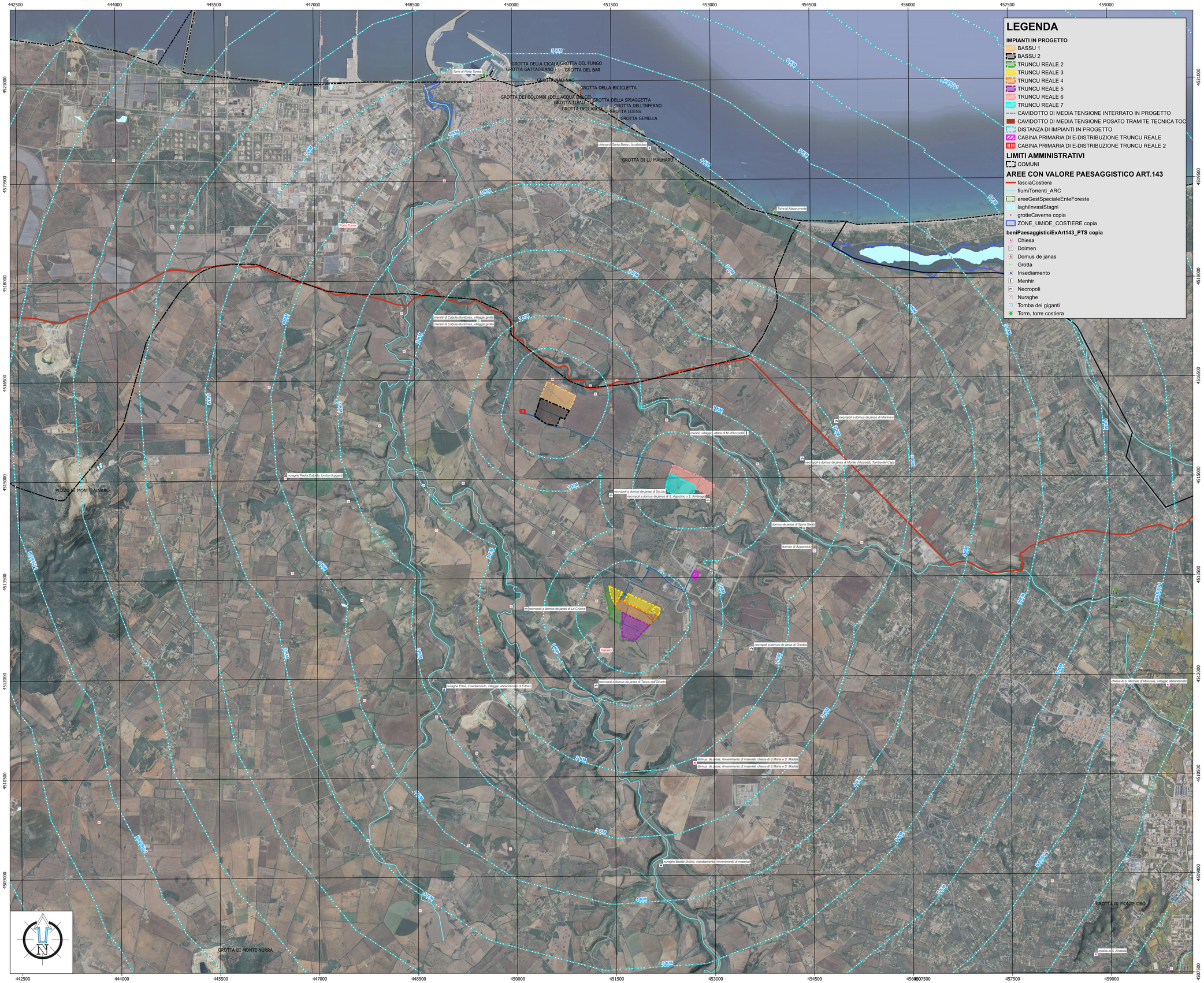

LEGENDA

IMPIANTI IN PROGETTO

- BASSU 1
- BASSU 2
- TRUNCU REALE 2
- TRUNCU REALE 3
- TRUNCU REALE 4
- TRUNCU REALE 5
- TRUNCU REALE 6
- TRUNCU REALE 7
- CAVIDOTTO DI MEDIA TENSIONE INTERRATO IN PROGETTO
- CAVIDOTTO DI MEDIA TENSIONE POSATO TRAMITE TECNICA TOC
- DISTANZA DI IMPIANTI IN PROGETTO
- CABINA PRIMARIA DI E-DISTRIBUZIONE TRUNCU REALE
- CABINA PRIMARIA DI E-DISTRIBUZIONE TRUNCU REALE 2

LIMITI AMMINISTRATIVI

- COMUNI

AREE CON VALORE PAESAGGISTICO ART.143

- fasciaCostiera
- fiumiTorrenti_ARC
- areeGestSpecialeEnteForeste
- laghiInvasiStagni
- grotteCaverne copia
- ZONE_UMIDE_COSTIERE copia

beniPaesaggisticiExArt143_PTS copia

- Chiesa
- Dolmen
- Domus de janas
- Grotta
- Insediamento
- Menhir
- Necropoli
- Nuraghe
- Tomba dei giganti
- Torre, torre costiera

REGIONE SARDEGNA | COMUNE DI SASSARI | PROVINCIA DI SASSARI

IMPIANTO PER LA PRODUZIONE DI ENERGIA ELETTRICA DA FONTE SOLARE DENOMINATO "TRUNCU REALE" DA REALIZZARSI NEL COMUNE DI SASSARI (SS)

OPERA DI PUBBLICA UTILITA'
VALUTAZIONE IMPATTO AMBIENTALE ai sensi del D.Lgs 3 aprile 2006, n.152 ALL. II

CUSTOMER
Committente

FIMENERGIA

ADDRESS
Indirizzo
VIA L. BUZZI, 6, 15033 CASALE MONFERRATO (AL)
T. +390292875126 (ufficio operativo)

DESIGNERS TEAM
Gruppo di progettazione

Coordinatore
Coordinator

FAVERO ENGINEERING
VIA GIOVANNI BATTISTA PIRELLI, 27
20124 MILANO (MI)
T. +390289370120
Ing. FRANCESCO FAVERO

CONSULTANTS
Consulenti

AMBIENTALE: Dott.ssa MARZIA FIORONI
Via G.Battisti, A4 23100 Sondrio (SO). - +39 0342 066347 - mfioroni@alp-en.it

GEOLOGIA, GEOTECNICA E IDRAULICA: Dott. Geol. FAUSTO PANI
Via Castelli, 2 09122 Cagliari (CA) - +39 070 272011 - flavalo.pani@gmail.com

AGRONOMIA: Dott. Agr. GIUSEPPE PUGGIONI
Via Don Minzoni, 3 07047 Thiesi (SS) - +39 348 6621842 - puggioni@gmail.com

ARCHEOLOGIA: Dott. Arch. FABRIZIO DELUSSU
Via Deprinis, 7 08022 Dorgali (NU) - + 39 3478012131 - archeologofabriziodelussu@gmail.com

ACUSTICA: Ing. CARLO FODDIS, Ing. IVANO DISTINTO
Viale Europa, 54 09045 Quartu Sant'Elena (CA) - + 39 070 2340760 - cf@fadesystem.net

FAUNA: Dott. Nat. MAURIZIO MEDDA
Via Lunigiana, 17 09122 Cagliari (CA) - +39 393 8236806 - meddamaurizio@libero.it

FLORA: Dott. Nat. FABIO SCHIRRU
+39 347 4998552 - fabio.schirru@pecagrotecnici.it

REV.	DATE	DESCRIPTION	PREPARED	CHECKED	APPROVED
00	Febbraio 2024	PRIMA EMISSIONE	Arch. Paes. R. Biglardi	Ing. A. Lunardi	Ing. F. Favero
01					
02					
03					
04					

DRAWING - Elaborato

TITLE
Titolo

INQUADRAMENTO AREE CON VALORE PAESAGGISTICO ART. 143 D.lgs 42/2004

DRAWING DETAILS - Dettagli di disegno

GENERAL SCALE
Scala generale
1:25.000

DETAIL SCALE
Scala particolari

ARCHIVE - Archivio

FILE
ELG_221

PLOT STYLE
FAVERO ENGINEERING.ctb

CODING - Codifica

PROJECT LEVEL
Fase progettuale
DEFINITIVO

CATEGORY
Categoria
ELG

PROGRESSIVE
Progressivo
2 2 1

REVISION
Revisione
00