

INQUADRAMENTO AREE INCENDIATE

0 1 2 3 4 km

Scala 1:25.000

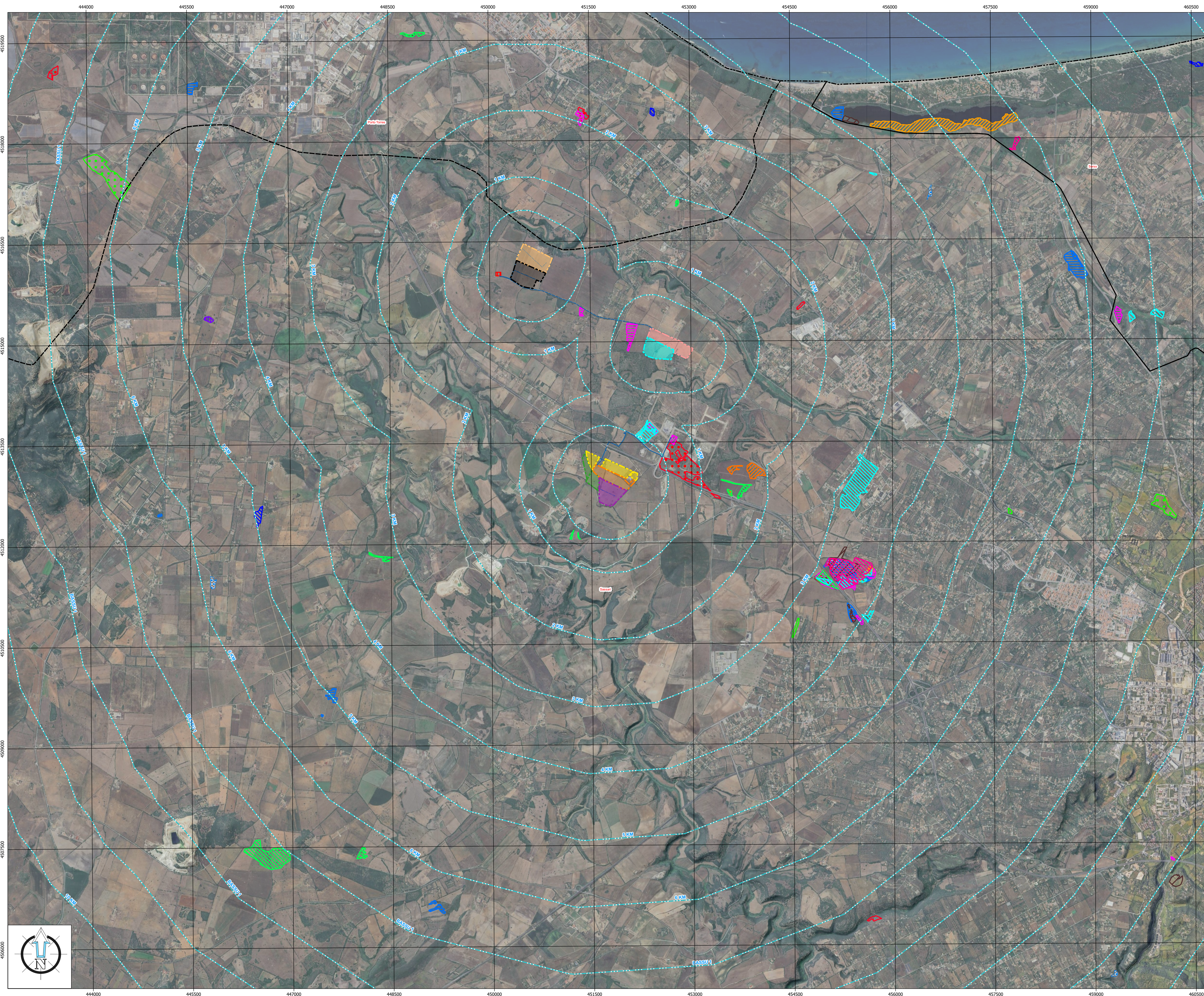

Legge 21 novembre 2000 n.353
"LEGGE QUADRO IN MATERIA DI INCENDI BOSCHIVI"

ART.10 (Divieti, prescrizioni e sanzioni)

1. Le zone boscate ed i pascoli i cui soprassuoli siano stati percorsi dal fuoco non possono avere una destinazione diversa da quella preesistente all'incendio per almeno quindici anni. È comunque consentita la costruzione di opere pubbliche necessarie alla salvaguardia della pubblica incolumità e dell'ambiente. In tutti gli atti di compravendita di aree e immobili situati nelle predette zone, stipulati entro quindici anni dagli eventi previsti dal presente comma, deve essere espressamente richiamato il vincolo di cui al primo periodo, pena la nullità dell'atto. Nei comuni sprovvisti di piano regolatore è vietata per dieci anni ogni edificazione su area boscata percorsa dal fuoco. È inoltre vietata per dieci anni, sui predetti soprassuoli, la realizzazione di edifici nonché di strutture e infrastrutture finalizzate ad insediamenti civili ed attività produttive, fatti salvi i casi in cui detta realizzazione sia stata prevista in data precedente l'incendio dagli strumenti urbanistici vigenti a tale data. Sono vietate per cinque anni, sui predetti soprassuoli, le attività di rimboscamento e di ingegneria ambientale sostenute con risorse finanziarie pubbliche, salvo specifica autorizzazione concessa dal Ministro dell'ambiente, per le aree naturali protette statali, o dalla regione competente, negli altri casi, per documentate situazioni di dissesto idrogeologico e nelle situazioni in cui sia urgente un intervento per la tutela di particolari valori ambientali e paesaggistici. Sono altresì vietati per dieci anni, limitatamente ai soprassuoli delle zone boscate percorse dal fuoco, il pascolo e la caccia



IMPIANTO PER LA PRODUZIONE DI ENERGIA ELETTRICA DA FONTE SOLARE DENOMINATO "TRUNCU REALE" DA REALIZZARSI NEL COMUNE DI SASSARI (SS)

OPERA DI PUBBLICA UTILITA'
VALUTAZIONE IMPATTO AMBIENTALE ai sensi del D.Lgs 3 aprile 2006, n.152 ALL. II

CUSTOMER
Comittente
FIMENERGIA
VIA L. BUZZI, 6, 15033 CASALE MONFERRATO (AL)
T. +390292875126 (ufficio operativo)

DESIGNERS TEAM
Gruppo di progettazione
COORDINATORE
AMBIENTALE, Dott.ssa MARGA FORONI
Via C. Colombo, 14 20136 Sesto San Giovanni (MI) - Tel. 02 42 60547 - mforoni@ipa-en.it
GEOLOGIA, GEOTECNICA E STRUTTURALE, Dott. GIANFRANCO PANI
Via Cassini, 2 01121 Capranza (GR) - Tel. 0577 27211 - studio.pani@gmail.com
AGROLOGIA, Dott. Agr. GIUSEPPE PUODON
Via Don Minorelli, 3 01121 Capranza (GR) - Tel. 0577 27211 - puodon@gmail.com
ARCHITETTURA, Dott. Arch. FABRIZIO DELUSSU
Via Saverio, 1 09122 Torres (SU) - Tel. 070 2481542 - fabrizio@delussu.com
ACUSTICA, Ing. CARLO PODES, Ing. RAVANO DISTINTO
Via Saverio, 1 09122 Torres (SU) - Tel. 070 2481700 - c@delussu.com
PAISAGGIO, Dott. Nat. MAURIZIO MEDDA
Via Lomigiana, 17 09122 Torres (SU) - Tel. 070 2481700 - meddamaurizio@libero.it
FLORA, Dott. Nat. FABIO SCHIRRU
Tel. 070 2481542 - fabio.schirru@ingegneronline.it

REV.	DATE	DESCRIPTION	PREPARED	CHECKED	APPROVED
00	Febbraio 2024	PRIMA EMISSIONE	Arch. Pao. R. Egidi	Ing. A. Lunardi	Ing. F. Favero
01					
02					
03					
04					

DRAWING - Elaborato

TITOLO
INQUADRAMENTO AREE INCENDIATE

DRAWING DETAILS - Dettagli di disegno
SCALE
1:25.000

ARCHIVE - Archivio
FILE
ELG_222

PROJECT LEVEL
DEFINITIVO

CATEGORY
ELG

PROGRESSIVE
2 2 2

REVISION
00

