

PLANIMETRIA STATO DI FATTO SU ORTOFOTO - STRALCIO 2

LEGENDA
--- CONFINI AREA IMPIANTO FOTOVOLTAICO

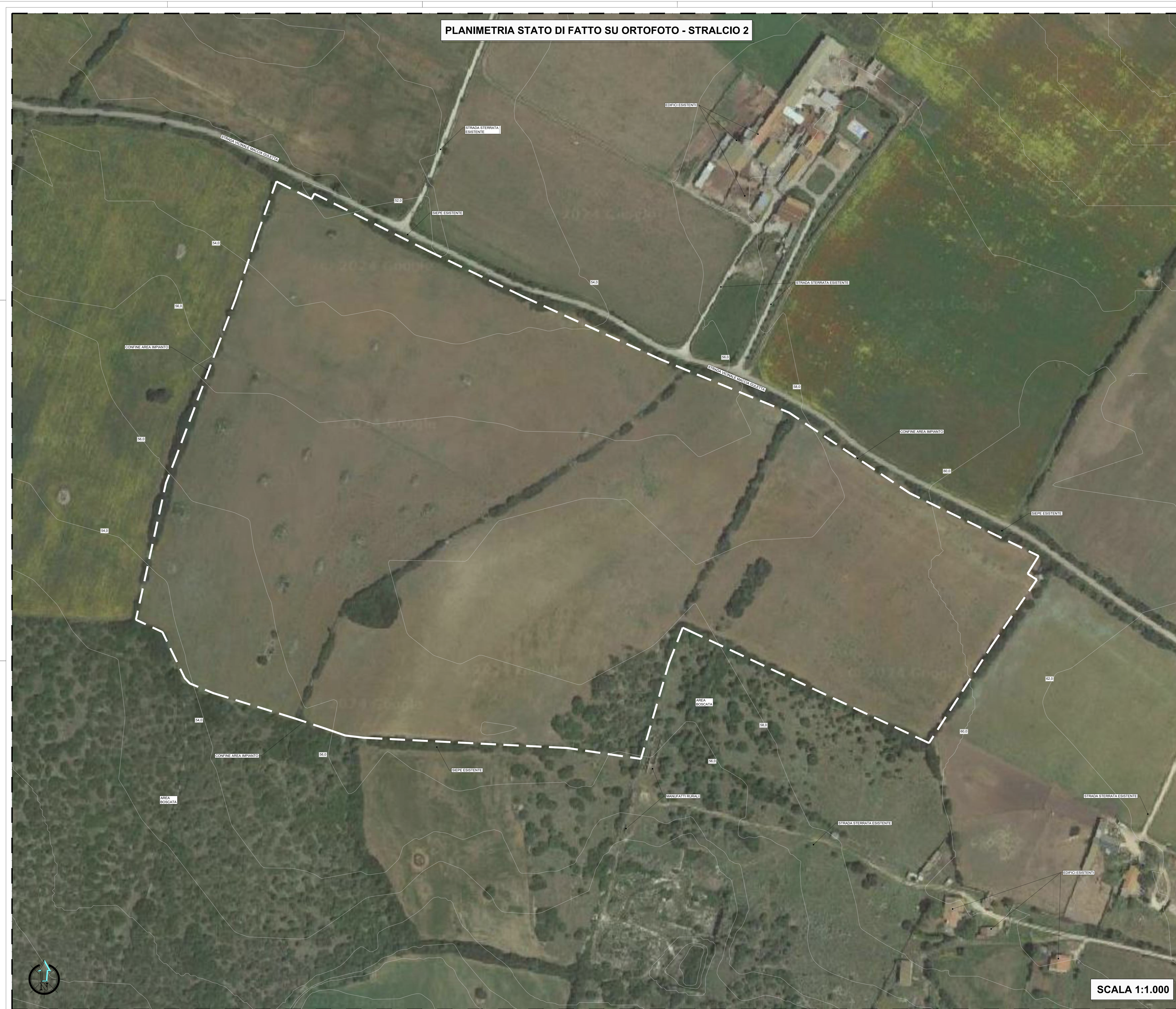
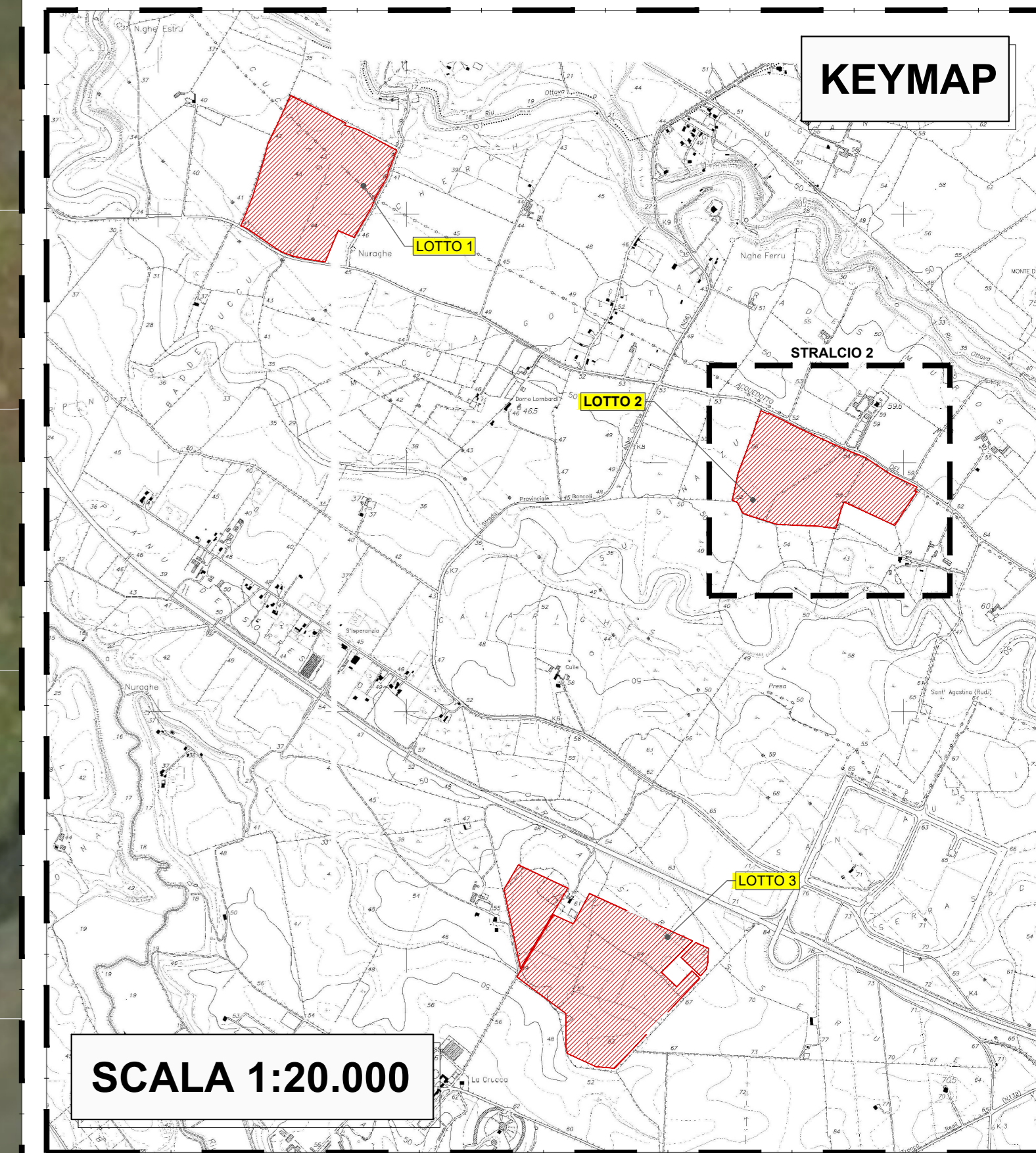

SCALA 1:1.000

REGIONE SARDEGNA COMUNE DI SASSARI PROVINCIA DI SASSARI

IMPIANTO PER LA PRODUZIONE DI ENERGIA ELETTRICA DA FONTE SOLARE DENOMINATO "TRUNCU REALE" DA REALIZZARSI NEL COMUNE DI SASSARI (SS)

OPERA DI PUBBLICA UTILITA'
VALUTAZIONE IMPATTO AMBIENTALE ai sensi del D.Lgs 3 aprile 2006, n.152 ALL. II

CUSTOMER
Comitente

FIMENERGIA

VIA L.BUZZI, 6, 15033 CASALE MONFERRATO (AL)
T. +39022875126 (ufficio operativo)

DESIGNERS TEAM
Gruppo di progettazione

FAVERO ENGINEERING

ING. FRANCESCO FAVERO

CONSAULE
AMBIENTALE, DOTT.SSA MARZIA FIORONI
VIA C. Battisti, 44 27100 Sondrio (SO) - +39 0342 930547 - info@favero-eg.it
CONSULENZA, PROGETTAZIONE E GESTIONE S.p.A. - DOTT. GIUSEPPE FAUSTO PANI
VIA CANTINI, 2 09122 Cagliari (CA) - +39 070 372011 - nuovo.pani@gmail.com
PROGETTAZIONE, DOTT. ING. FABRIZIO PUGGIONI
VIA Don Minichelli, 3 07047 Terni (TR) - +39 0746 861542 - puggioni@gmail.com
ARCHITETTURA, DOTT. ARCH. FABRIZIO PUGGIONI
VIA Depressis, 7 00122 Roma (RM) - +39 067812131 - architettofabrizio@fabrizioeg.it
INGEGNERIA, ING. CARLO FODORI
VIA Europa, 64 09048 Quindici San Tuone (CA) - +39 070 2348765 - cf@fabrizioeg.it
FABRIZIO, DOTT. ING. FABRIZIO PUGGIONI
VIA Lungote, 17 09122 Cagliari (CA) - +39 070 8258806 - mediamaurizio@fabrizioeg.it
CLAUDIO, DOTT. ING. FABRIZIO PUGGIONI
+39 070 496552 - fabrizio.puggioni@fabrizioeg.it

REV.	DATE	DESCRIPTION	PREPARED	CHECKED	APPROVED
00	Febbraio 2024	PRIMA EMISSIONE	Ing. A. Giglioli	Ing. F. Favero	Ing. F. Favero
01					
02					
03					
04					

DRAWING - Elaborato

PROGETTO CIVILE
PLANIMETRIA RILIEVO STATO DI FATTO - LOTTO 2

DRAWING DETAILS - Dettagli di disegno

SCALE: 1:1.000

ARCHIVE - Archivio

FILE: ELG_302

PLOT STYLE: FAVERO ENGINEERING.DWT

CODING - Codice

PROJECT LEVEL: Final approval

CATEGORY: Project

PROGRESSIVE: 302

REVISION: 00

DEFINITIVO ELG 302 00