

IDENTIFICAZIONE CATASTALE DEGLI AEROGENERATORI DI PROGETTO RICADENTI NEI COMUNI DI POSTIGLIONE E SICIGNANO DEGLI ALBURNI (SA)			
Aerog.	Comune	Identificazione Catastale	
		Foglio	Particella
WTG 01	Sicignano degli Alburni	1	978
WTG 02	Sicignano degli Alburni	1	978
WTG 03	Sicignano degli Alburni	1	989
WTG 04	Postiglione	9	302
WTG 05	Sicignano degli Alburni	11	244
WTG 06	Postiglione	15	145
WTG 07	Postiglione	14	51
WTG 08	Postiglione	14	17

Tratto	Lunghezza [m]	Stato attuale	Stato attuale	Stato attuale	Stato attuale	Stato attuale	Stato attuale	Stato attuale	Stato attuale		Stato attuale	Stato attuale	Stato attuale	Stato attuale	Stato attuale	Stato attuale	Stato attuale	Stato attuale	Stato attuale	Stato attuale	Stato attuale	Stato attuale	Stato attuale	Stato attuale	
									Stato attuale	Stato attuale															
01	100	Asfaltata	Asfaltata	Asfaltata	Asfaltata	Asfaltata	Asfaltata	Asfaltata	Asfaltata	Asfaltata	Asfaltata	Asfaltata	Asfaltata	Asfaltata	Asfaltata	Asfaltata	Asfaltata	Asfaltata	Asfaltata	Asfaltata	Asfaltata	Asfaltata	Asfaltata	Asfaltata	Asfaltata

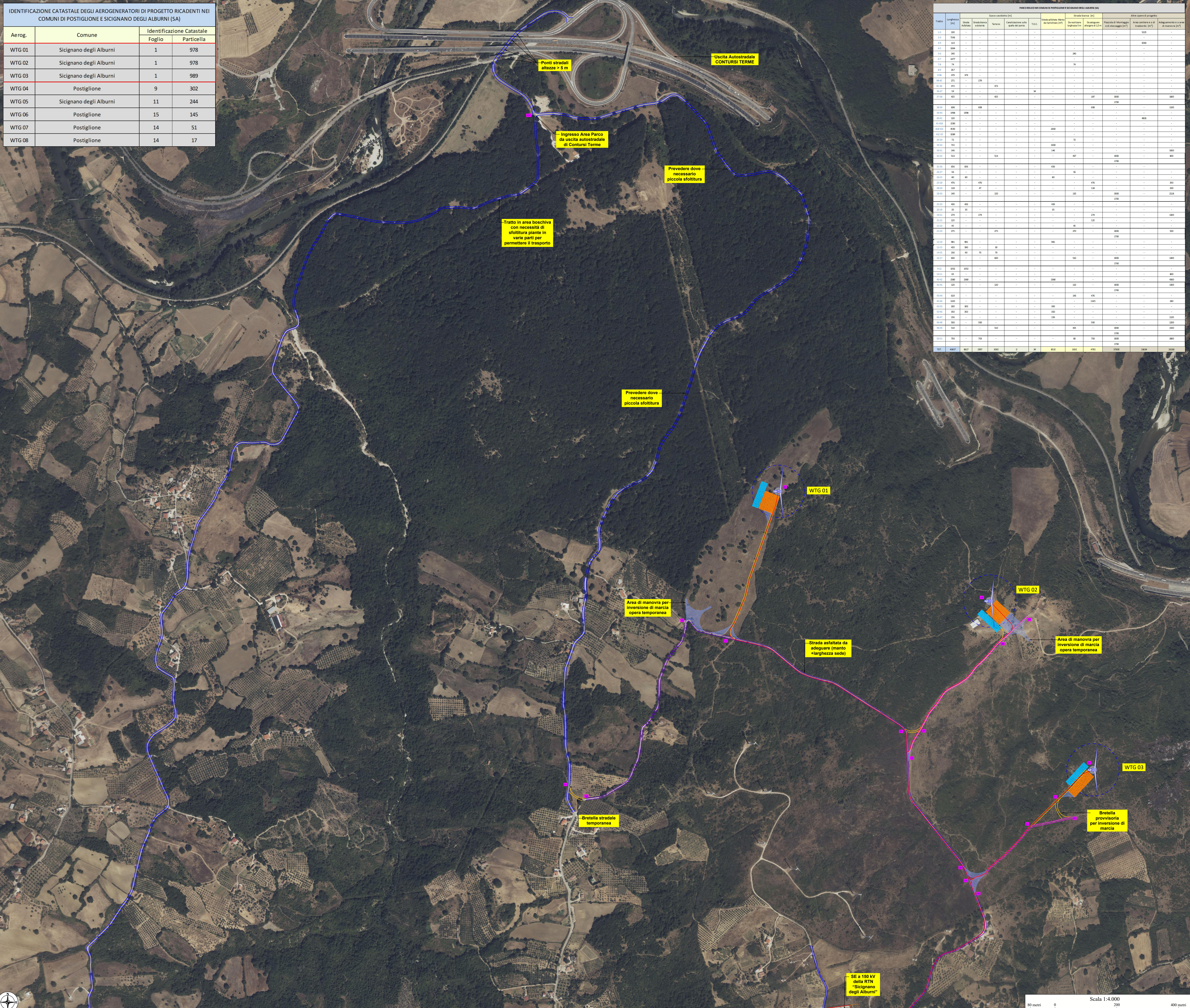

- ### LEGENDA
- Aerogeneratore di progetto
  - Piloto di fondazione
  - Piazzola di montaggio (Opera Temporanea)
  - Piazzola di stoccaggio (Opera temporanea)
  - Adeguamento raggio di curvatura orizzontale stradale e o aree di manovra (Opera temporanea)
  - Strada asfaltata (Strade esistenti sulle quali non necessita nessun intervento)
  - Strada asfaltata da adeguare/allargare (Saranno previsti degli adeguamenti alla sede stradale e a i raggi di curvatura verticali dove necessario)
  - Strada bianca di progetto (Sarà/ Saranno realizzate nel rispetto delle specifiche tecniche previste dalla casa installatrice)
  - Strada bianca da adeguare (Saranno previsti degli adeguamenti alla sede stradale e a i raggi di curvatura verticali dove necessario)
  - Area cantiere (Opera temporanea)
  - Area trasbordo e di stoccaggio (Opera temporanea)
  - Caviddotto di progetto
  - Caviddotto AT di collegamento - (SE RTN - SE Utenza)
  - SE Tema
  - SE RTN - Utenza
  - Futuro ampliamento SE a 150 kV della RTN "Sicignano degli Alburni"

COORDINATE AEROGENERATORI - COMUNI DI POSTIGLIONE E SICIGNANO DEGLI ALBURNI (SA)						
WTG	Coordinate UTM WGS 84 Fuso 33		Coordinate Gauss Boaga		Coordinate UTM ED 50	
	Est	Nord	Est	Nord	Est	Nord
1	520157	4496304	2540655	4496111	520023	4496297
2	520841	4495749	2540849	4495756	520007	4495942
3	521175	4495303	2541183	4495210	521241	4495396
4	519855	4494100	2539843	4494107	519901	4494293
5	520497	4493408	2540505	4493415	520563	4493011
6	518558	4493870	2538366	4493877	518424	4493063
7	517831	4492475	2537839	4492482	517897	4492668
8	517272	4492641	2537280	4492648	517338	4492834

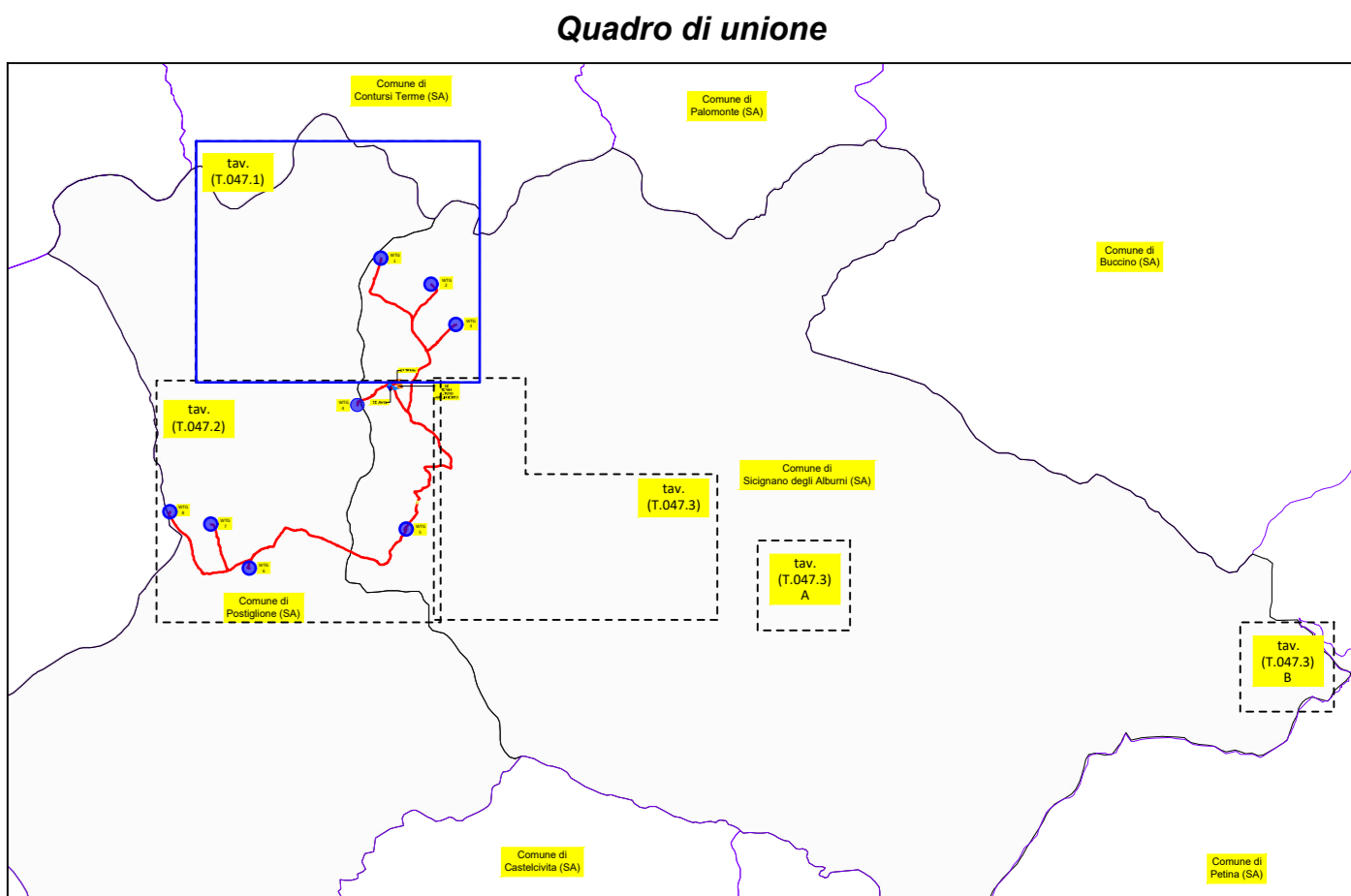

PROPONENTE **AME ENERGY S.r.l.**  
Via Pietro Cossa, 5 20122 Milano (MI) - amenergy@biggemail.it - PIVA 12779110969

**REGIONE CAMPANIA**  
PROVINCIA DI SALERNO  
**COMUNI DI POSTIGLIONE E SICIGNANO DEGLI ALBURNI**

Titolo del Progetto:  
**REALIZZAZIONE DI UN IMPIANTO EOLICO UBICATO NEI COMUNI DI POSTIGLIONE (SA) E SICIGNANO DEGLI ALBURNI (SA) IN LOCALITÀ "La Difesa" e "Zappatera", CON POTENZA NOMINALE PARI A 32 MW E OPERE CONNESSE RICADENTI NEL COMUNE DI SICIGNANO DEGLI ALBURNI (SA)**

Documento: **PROGETTO DEFINITIVO** N° Documento: **POSEO-T047.1**

ID PROGETTO: **254** DISCIPLINA: **PD** TIPOLOGIA: **D** FORMATO: **A0**

Elaborato: **INSERIMENTO SU ORTOFOTO IMPIANTO EOLICO PROPOSTO: VIABILITÀ ED OPERE CONNESSE FASE DI CANTIERE (PARTE 1 DI 3)**

Foglio: **1 di 3** Scala: **1:4.000** Nome file: **POSEO-T047.dwg**

Progettazione: **IPROJECT S.R.L.** Progettista: Arch. Antonio Marco

Consulenza, Progettazione e Sviluppo Impianti **ed Energia Rinnovabile**  
Sede Legale: Via San Michele, 10 - 00187 Roma (RM)  
P.IVA: 15020590969/REC: 04980004/0001/0001/0001/0001  
Sede Operativa: Via Biocchia n° 17 - 84044 Alburni (SA)  
mail: amano@iproject.com  
Tel: 0814119100

Rev.	Data Revisione	Descrizione Revisione	Redatto	Controllato	Approvato
0	03/01/2024	Prima emissione	Geom. Alberto Mascio	Arch. Antonio Marco	Arch. Antonio Marco

