



Assessorato al governo del Territorio
Settore Accordi di Programma
Pianificazione Territoriale Regionale - Sit

Usi agricoli dei suoli

- A - Boschi
- B - Arbusteti ed aree in evoluzione
- C - Prati e pascoli
- D - Aree agricole eterogenee
- E - Colture permanenti
- F - Seminativi
- G - Colture protette
- H - Aree aperte con vegetazione rada o assente
- I - Rimboscimenti antropici
- L - Aree umide
- M - Ambiti di più diretta influenza dei sistemi urbani e della rete infrastrutturale
- N - Corpi idrici

LEGENDA

- Aerogeneratore di progetto
- Pilino di fondazione
- Caviddoto di progetto
- Caviddoto AT di collegamento - (SE RTN - SE Utenza)
- SE Tema
- SE RTN - Utenze
- Futuro ampliamento SE a 150 kV della RTN "Sicignano degli Alburni"
- Opere permanenti

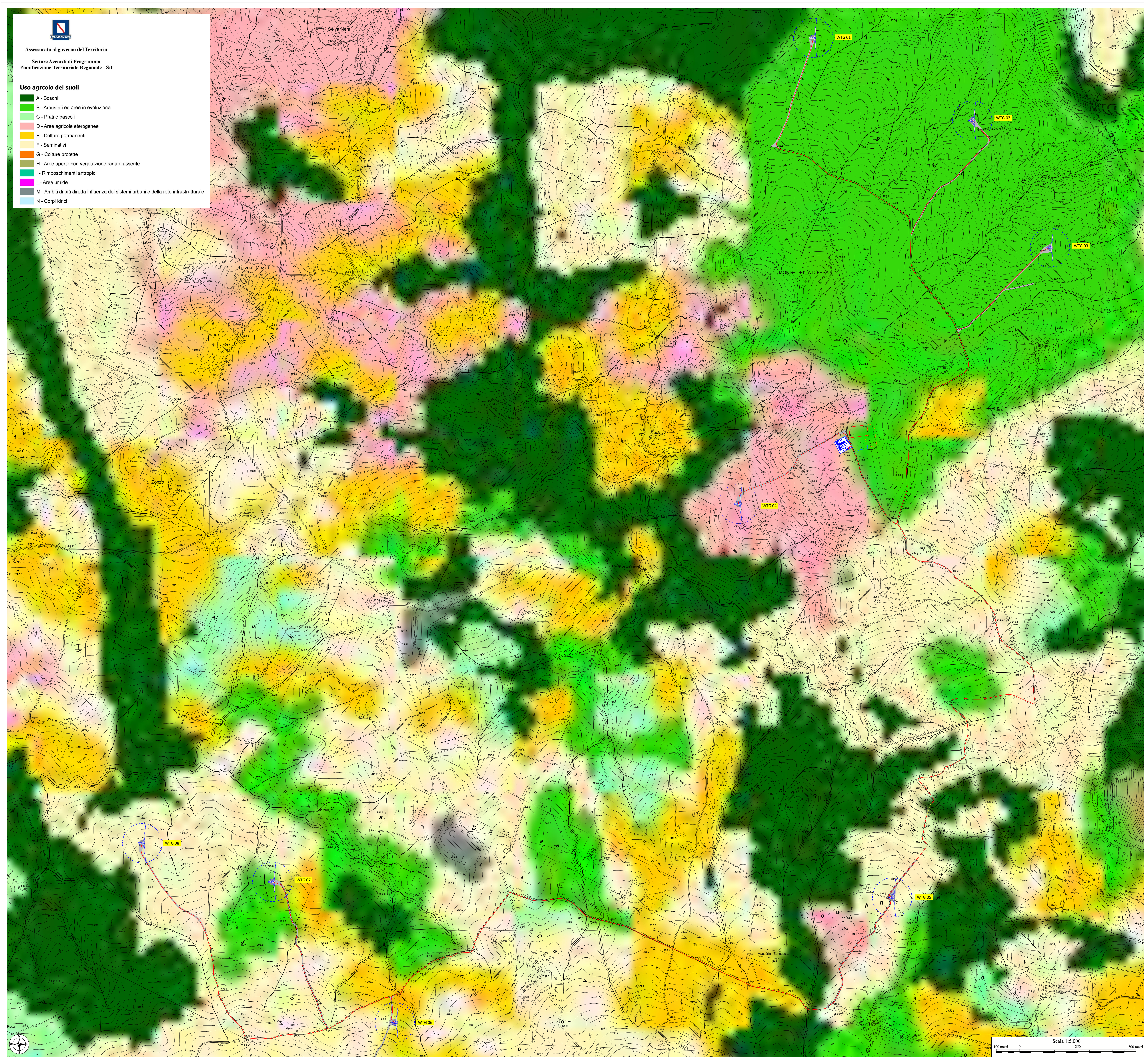

| WTG | Coordinate UTM WGS 84 Fuso 33 | | Coordinate Gauss Boaga | | Coordinate UTM ED 50 | |
|-----|-------------------------------|---------|------------------------|---------|----------------------|---------|
| | Est | Nord | Est | Nord | Est | Nord |
| 1 | 520157 | 4496104 | 2540165 | 4496111 | 520223 | 4496297 |
| 2 | 520841 | 4495749 | 2540849 | 4495756 | 520907 | 4495942 |
| 3 | 521175 | 4495503 | 2541183 | 4495230 | 521241 | 4495396 |
| 4 | 519835 | 4494100 | 2539843 | 4494107 | 519901 | 4494293 |
| 5 | 520497 | 4492468 | 2540505 | 4492415 | 520563 | 4492601 |
| 6 | 518258 | 4491870 | 2538366 | 4491877 | 518324 | 4492063 |
| 7 | 517831 | 4492475 | 2537839 | 4492482 | 517897 | 4492668 |
| 8 | 517272 | 4492841 | 2537280 | 4492848 | 517338 | 4492834 |

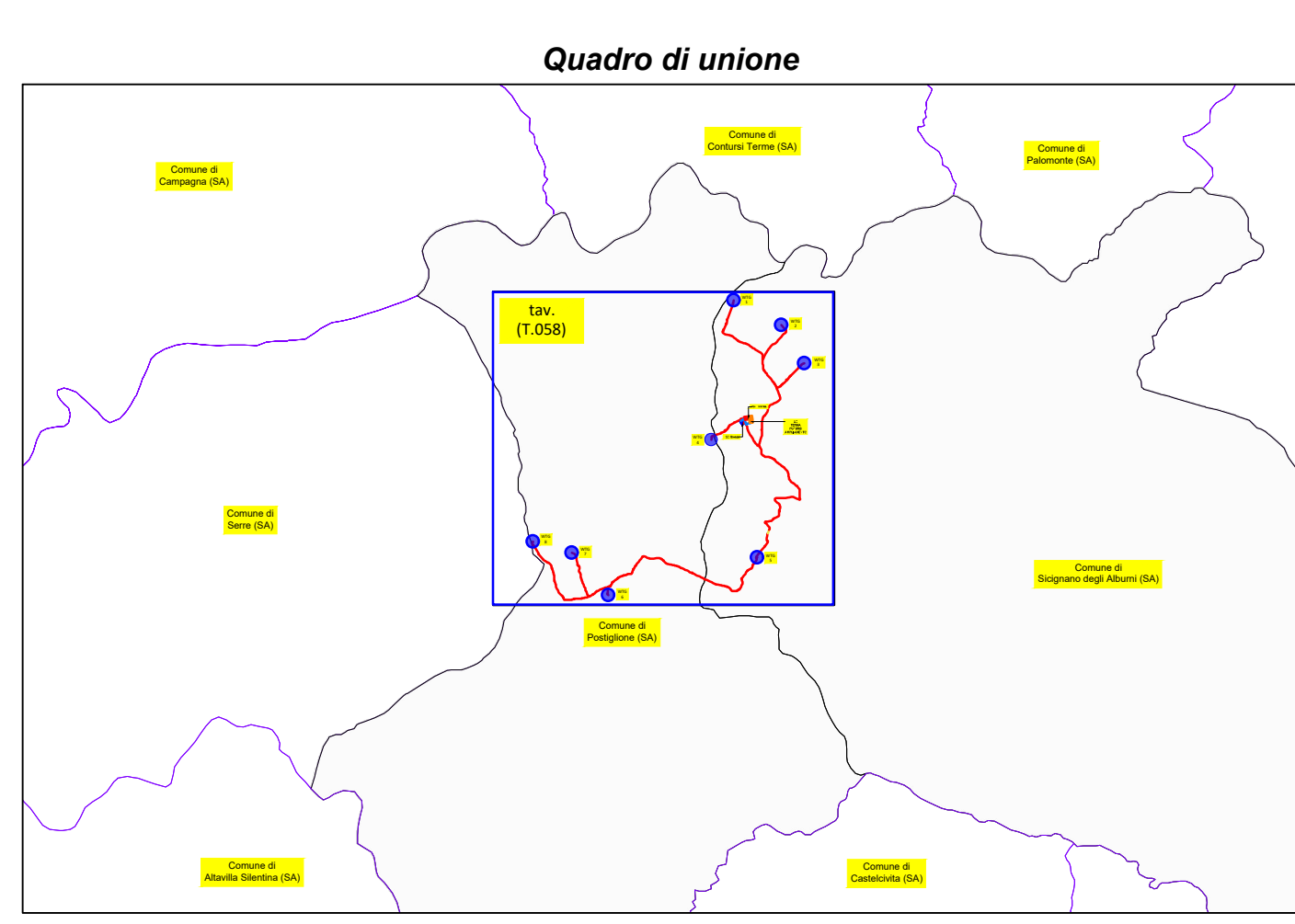

PROPRONTE: AME ENERGY S.r.l.
Via Pietro Cosca, 5 20122 Milano (MI) - ameenenergy@legatmail.it - PIVA 12778110969

REGIONE CAMPANIA
PROVINCIA DI SALERNO
COMUNI DI POSTIGLIONE E SICIGNANO DEGLI ALBURNI

Titolo del Progetto:
REALIZZAZIONE DI UN IMPIANTO EOLICO UBICATO NEI COMUNI DI POSTIGLIONE (SA) E SICIGNANO DEGLI ALBURNI (SA) IN LOCALITA' "La Difesa" e "Zappatera", CON POTENZA NOMINALE PARI A 32 MW E OPERE CONNESSE RICADENTI NEL COMUNE DI SICIGNANO DEGLI ALBURNI (SA)

Documento: **PROGETTO DEFINITIVO** N° Documento: **POSEO-T058**

| | | | |
|---------------------------------|-------------------------------|-----------------------------|---------------------------------|
| <small>ID PROGETTO:</small> 254 | <small>DISCIPLINA:</small> PD | <small>TIPOLOGIA:</small> D | <small>FORMATO:</small> 91x1200 |
|---------------------------------|-------------------------------|-----------------------------|---------------------------------|

Elaborato: **CARTA USO DEL SUOLO DI PROGETTO**

| | | |
|-------------------------------|-------------------------------|--|
| <small>FOGLIO:</small> 1 di 1 | <small>SCALA:</small> 1:5.000 | <small>Nome file:</small> POSEO-T058.dwg |
|-------------------------------|-------------------------------|--|

Progettazione: **IPROJECT S.R.L.** Progettista: Arch. Antonio Manco

Consulenza, Progettazione e Sviluppo Impianti ad Energia Rinnovabile
Conferenza Unica di Ricerca Preliminare n° 1/2013 Milano (MI)
P.N.A. 10528/1990-REC - iproject@iproject.it
Sede Operativa e Direzione n° 17 - 80044 Albaro (SA)
viale a. manco 1/15
Cell. 3384117156

| Rev. | Data Revisione | Descrizione Revisione | Redatto | Controllato | Approvato |
|------|----------------|-----------------------|-----------------------|---------------------|---------------------|
| 0 | 03/01/2024 | Prima emissione | Geom. Alberto Mascolo | Arch. Antonio Manco | Arch. Antonio Manco |

