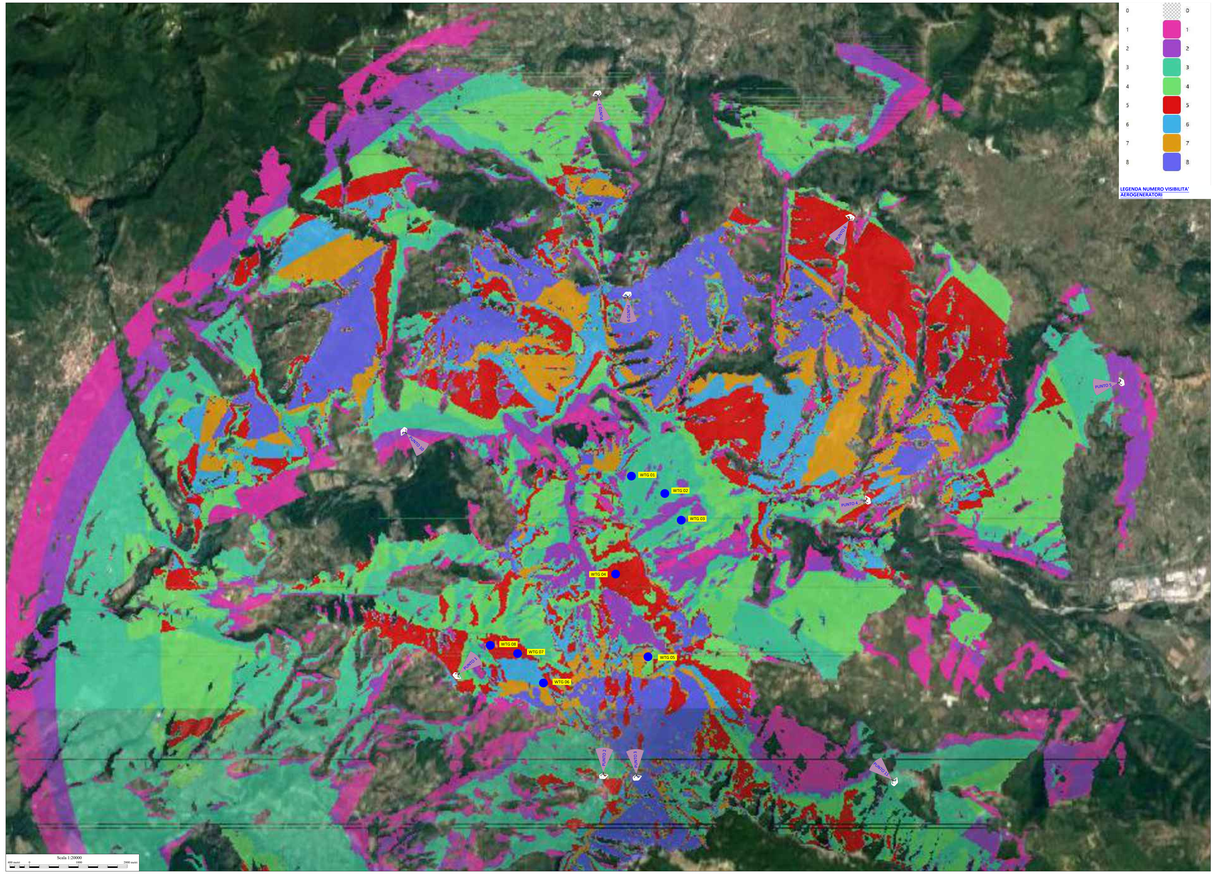

PUNTO 1 - Comune di Serre - Ante Operam

PUNTO 1 - Comune di Serre - Post Operam

PUNTO 2 - Comune di Postiglione - Centro Storico "Castello" - Ante Operam

PUNTO 2 - Comune di Postiglione - Centro Storico "Castello" - Post Operam

PUNTO 3 - Comune di Postiglione - Area Parco Nazionale del Cilento, Vallo di Diano e Alburni- Ante Operam

PUNTO 3 - Comune di Postiglione - Area Parco Nazionale del Cilento, Vallo di Diano e Alburni- Post Operam

PUNTO 4 - Comune di Sicignano degli Alburni - Area di Servizio - Ante Operam

PUNTO 4 - Comune di Sicignano degli Alburni - Area di Servizio - Post Operam

PUNTO 5 - Comune di Buccino - S.P. 10b - Ante Operam

PUNTO 5 - Comune di Buccino - S.P. 10b - Post Operam

PUNTO 6 - Comune di Palomonte - Centro Storico - Ante Operam

PUNTO 6 - Comune di Palomonte - Centro Storico - Post Operam

PUNTO 7 - Comune di Oliveto Citra nei pressi del Campo Sportivo - Ante Operam

PUNTO 7 - Comune di Oliveto Citra nei pressi del Campo Sportivo - Post Operam

PUNTO 8 - Comune di Contursi Terme - Centro Storico "Chiesa Madre Santa Maria degli Angeli - Ante Operam

PUNTO 8 - Comune di Contursi Terme Centro - Storico "Chiesa Madre Santa Maria degli Angeli - Post Operam

PUNTO 10 - Comune di Campagna - Area di Servizio Est - Ante Operam

PUNTO 10 - Comune di Campagna - Area di Servizio Est - Post Operam

PUNTO 11 - Comune di Sicignano degli Alburni - Centro Storico - Ante Operam

PUNTO 11 - Comune di Sicignano degli Alburni - Centro Storico - Post Operam

LEGENDA

- Aerogeneratore
- Punto di scatto
- Riquadro di visibilità degli aerogeneratori

PROPONENTE: **AME ENERGY S.r.l.**
Via Piero Cosea, 5 20129 Milano (MI) amenergysa@legalmail.it P.IVA 12791150964

REGIONE CAMPANIA

PROVINCIA DI SALERNO

COMUNI DI POSTIGLIONE E SICIGNANO DEGLI ALBURNI

Titolo del Progetto:

REALIZZAZIONE DI UN IMPIANTO EOLICO UBICATO NEI COMUNI DI POSTIGLIONE (SA) E SICIGNANO DEGLI ALBURNI (SA) IN LOCALITA' "La Sfinus" e "Zappalone", CON POTENZA NOMINALE PARI A 32 MW E OPERE CONNESSE RICADENTI NEL COMUNE DI SICIGNANO DEGLI ALBURNI (SA)

DISCIPLINA: **PROGETTO DEFINITIVO**

N° Documento: **POSEO-T064**

N.PROGETTO	284	DISCIPLINA	PD	TIPOLOGIA	D	FORMATO	A4

Elaborato:

CARTE VISIBILITÀ

COLLO	1 di 1	SCALA	1:20000	Nome file	POSEO-T064.dwg

Progettazione: **PROJECT S.R.L.**
Società di Ingegneria
Ingegneria, Ingegnerizzazione e Sviluppo Impianti ed Energie Rinnovabili
Sede Legale: Via Nicola Fabrizio, 176 in Milano (MI)
P.IVA 12026290015 - e-mail: info@pmprojectsrl.it
Sede Operativa: Via Roma n. 17 - 83040 Aiquone (AV)
Tel. 0827/67.404 - Fax 0827/67.405
sito: www.pmprojectsrl.it

Progettista: Arch. Antonio Manzo

Rev.	Data Revisione	Descrizione Revisione	Redatto	Controllato	Approvato
0	03/01/2024	Prima emissione	Dipen. Fabrizio Tapino	Arch. Antonio Manzo	Arch. Antonio Manzo