

PROPONENTE: **AME ENERGY S.r.l.**

Via Pietro Cossa, 5 20122 Milano (MI) - ameenergysrl@legalmail.it - PIVA 12779110969

REGIONE CAMPANIA
PROVINCIA DI SALERNO
COMUNI DI POSTIGLIONE E SICIGNANO DEGLI ALBURNI

Titolo del Progetto:

REALIZZAZIONE DI UN IMPIANTO EOLICO UBICATO NEI COMUNI DI POSTIGLIONE (SA) E SICIGNANO DEGLI ALBURNI (SA) IN LOCALITA' "La Difesa" e "Zappaterra", CON POTENZA NOMINALE PARI A 32 MW E OPERE CONNESSE RICADENTI NEL COMUNE DI SICIGNANO DEGLI ALBURNI (SA)

Documento:

PROGETTO DEFINITIVO

N° Documento:

POSEO-T071

ID PROGETTO:	254	DISCIPLINA:	PD	TIPOLOGIA:	R	FORMATO:	A4
--------------	------------	-------------	-----------	------------	----------	----------	-----------

Elaborato:

VALUTAZIONE PREVENTIVA DELL'INTERESSE ARCHEOLOGICO (VPIA) - DETTAGLI RICOGNIZIONE

FOGLIO:	33	SCALA:	-	Nome file:	POSEO-T071.pdf
---------	-----------	--------	----------	------------	-----------------------

Progettazione:

IPROJECT S.R.L.



**Consulenza, Progettazione e Sviluppo Impianti
ad Energia Rinnovabile**

Sede Legale: Via Del Vecchio Politecnico, 9 - 20121 Milano (MI)

P.IVA 11092870960-PEC: i-project@legalmail.it

Sede Operativa: Via Bisceglie n° 17 - 84044 Albanella (SA)

-mail: a.manco@iprojectsrl.com

Cell: 3384117245

Progettista: Arch. Antonio Manco



Rev:	Data Revisione	Descrizione Revisione	Redatto	Controllato	Approvato
0	03/01/2024	Prima emissione	Dott. Archeologo L. Palmisano	Dott. Archeologo L. Palmisano	Arch. Antonio Manco

Ricognizione 15aa329c3d3040a29033bf8f12220500

Unità di ricognizione UR1 - Data 2024/01/28

Visibilità del suolo: 0 (area non accessibile)

Copertura del suolo: superficie agricola utilizzata - UR non accessibile

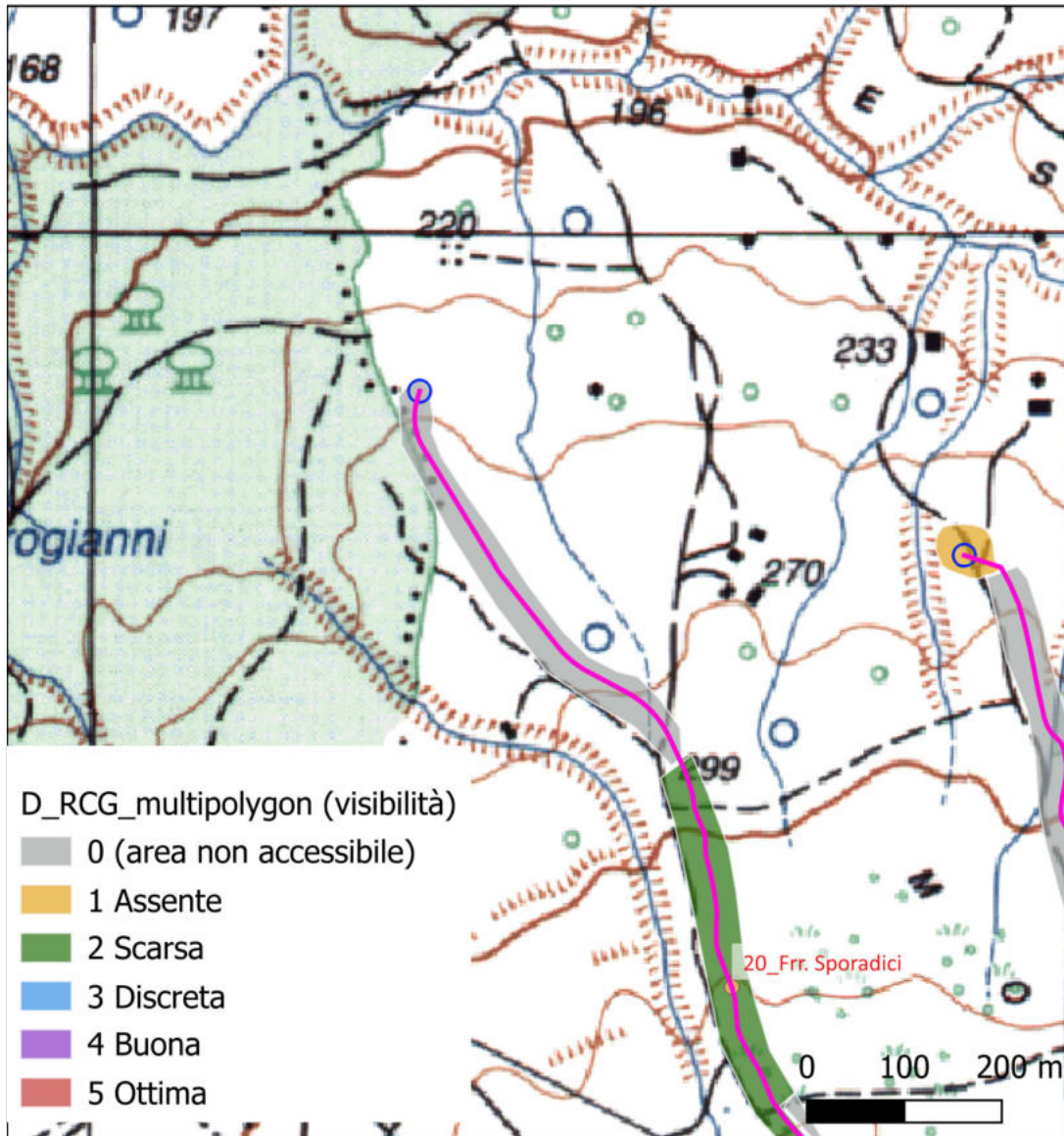

Ricognizione 15aa329c3d3040a29033bf8f12220500

Unità di ricognizione UR2 - Data 2024/01/28

Visibilità del suolo: 2

Copertura del suolo: superficie agricola utilizzata - UR composta da terreni destinati per lo più a seminativo e con visibilità scarsa. Alcune particelle risultavano essere inaccessibili.

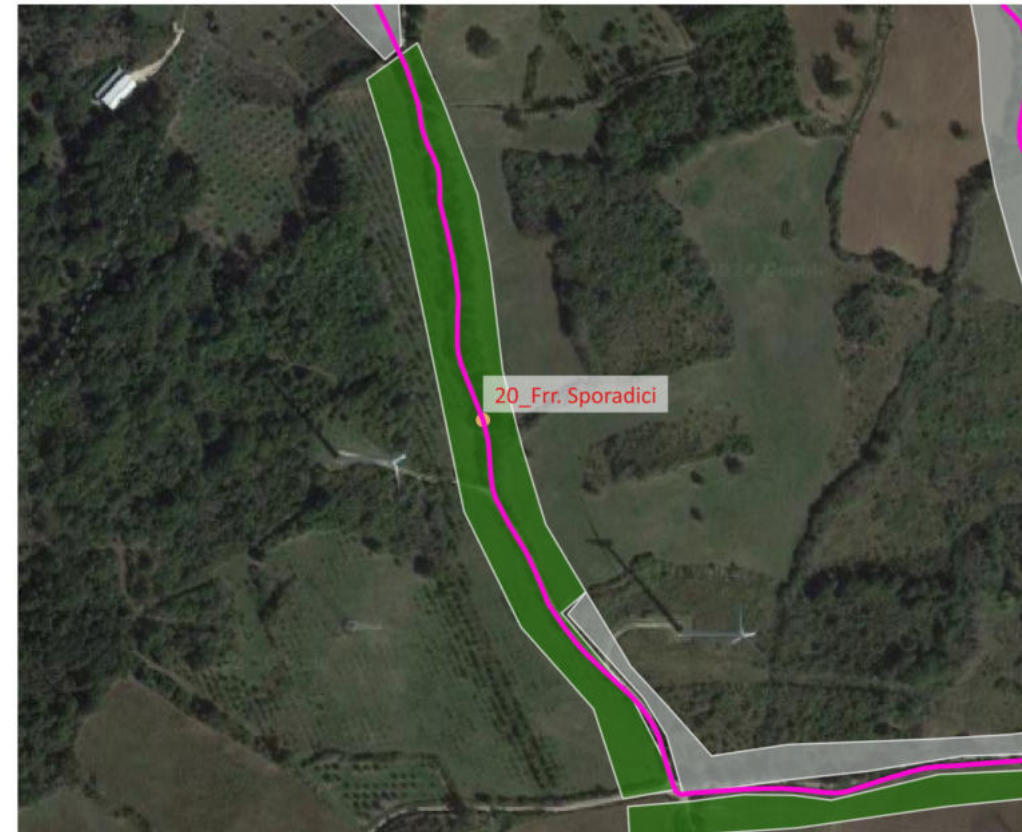
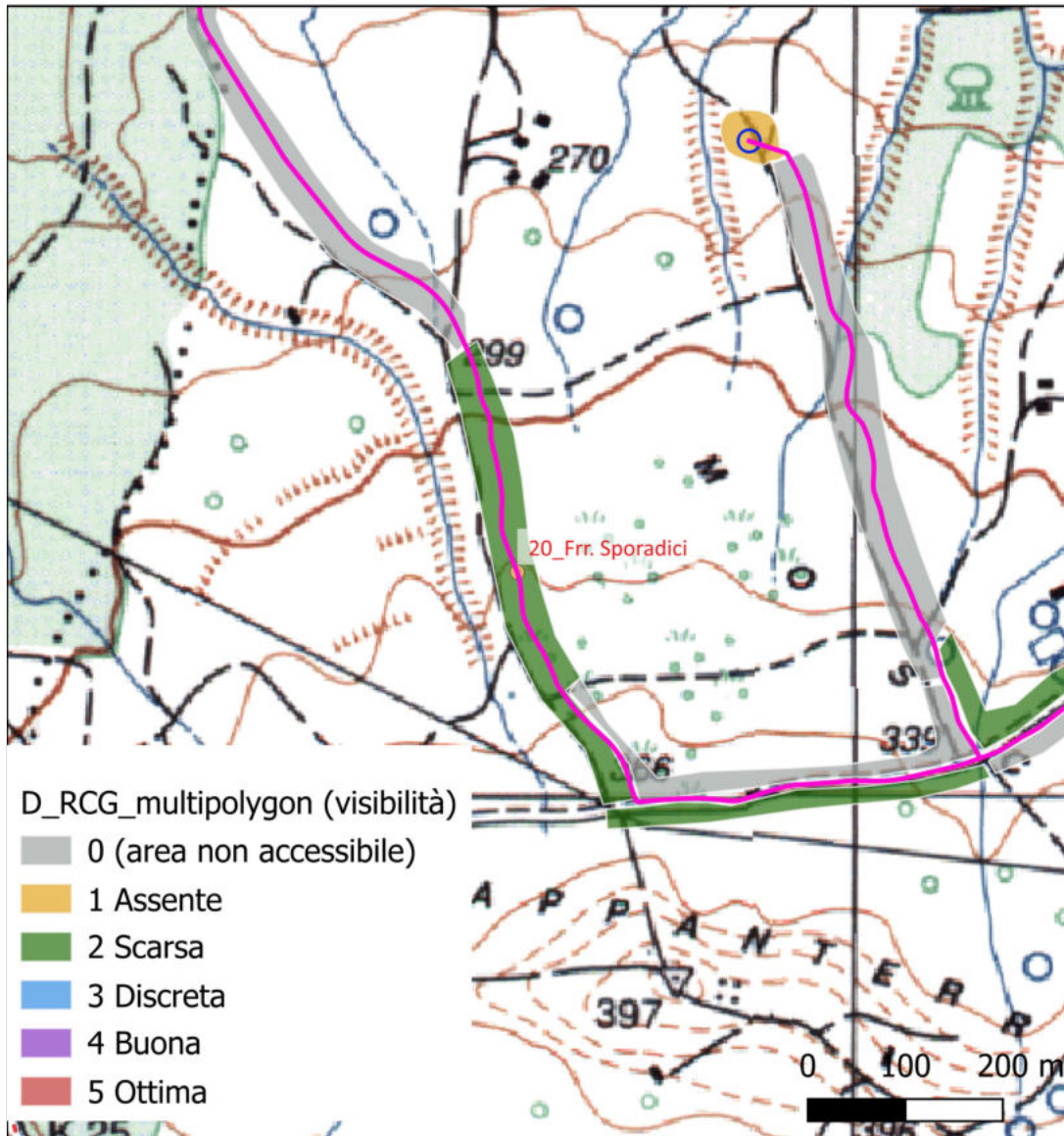

Ricognizione 15aa329c3d3040a29033bf8f12220500

Unità di ricognizione UR3 - Data 2024/01/28

Visibilità del suolo: 0 (area non accessibile)

Copertura del suolo: superficie boscata e ambiente seminaturale - aree boschive non accessibili.

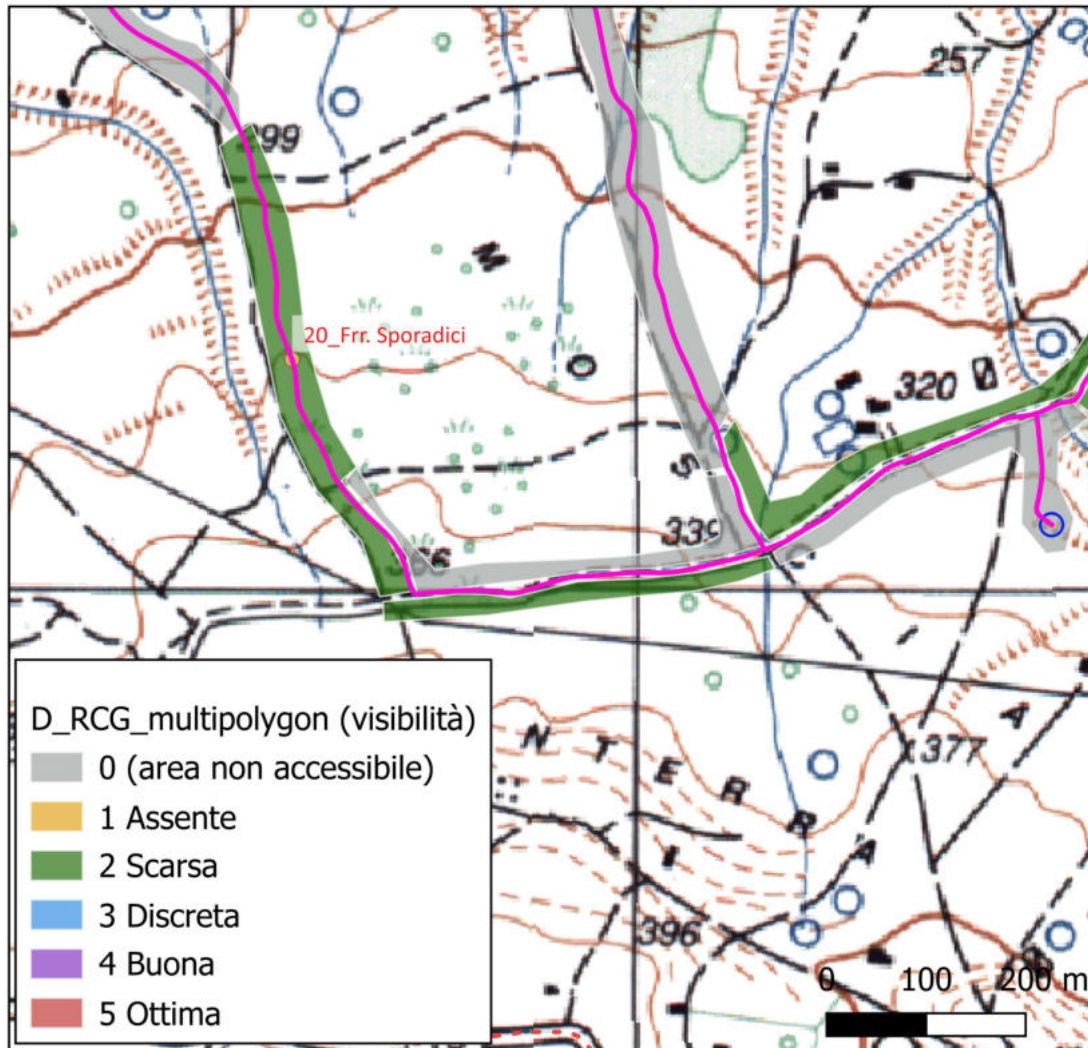

Ricognizione 15aa329c3d3040a29033bf8f12220500

Unità di ricognizione UR4 - Data 2024/01/28

Visibilità del suolo: 2

Copertura del suolo: superficie agricola utilizzata - Terreni destinati per lo più a seminativo con visibilità scarsa o assente

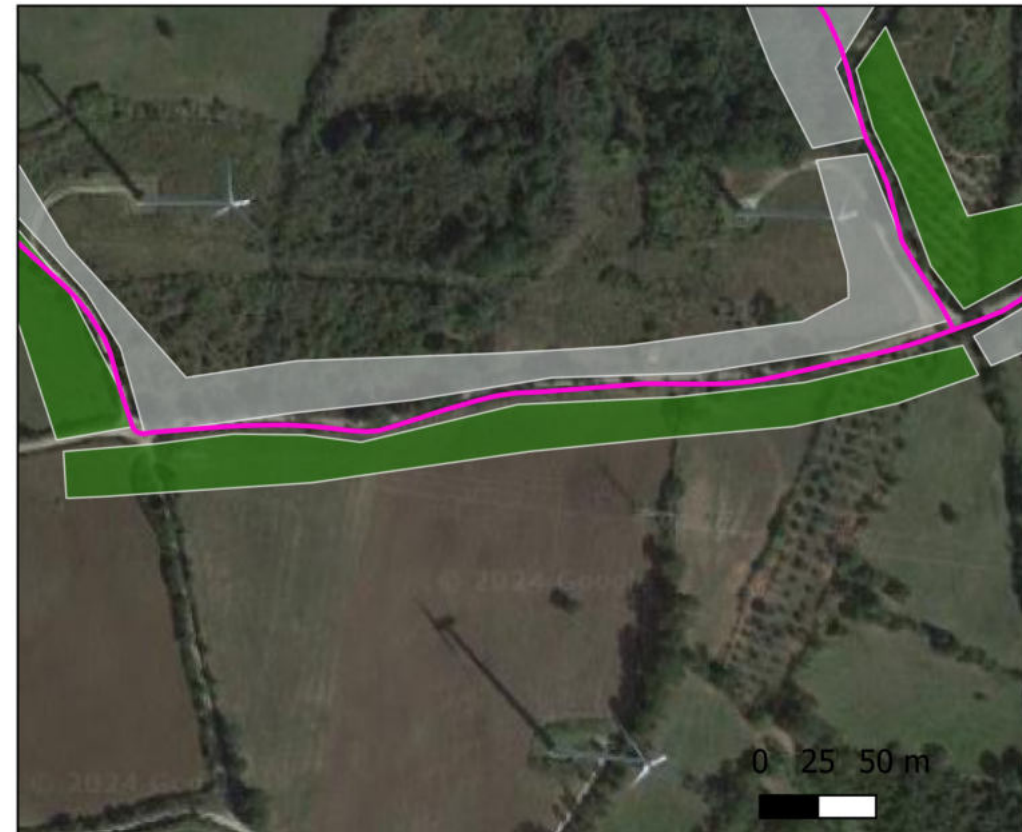
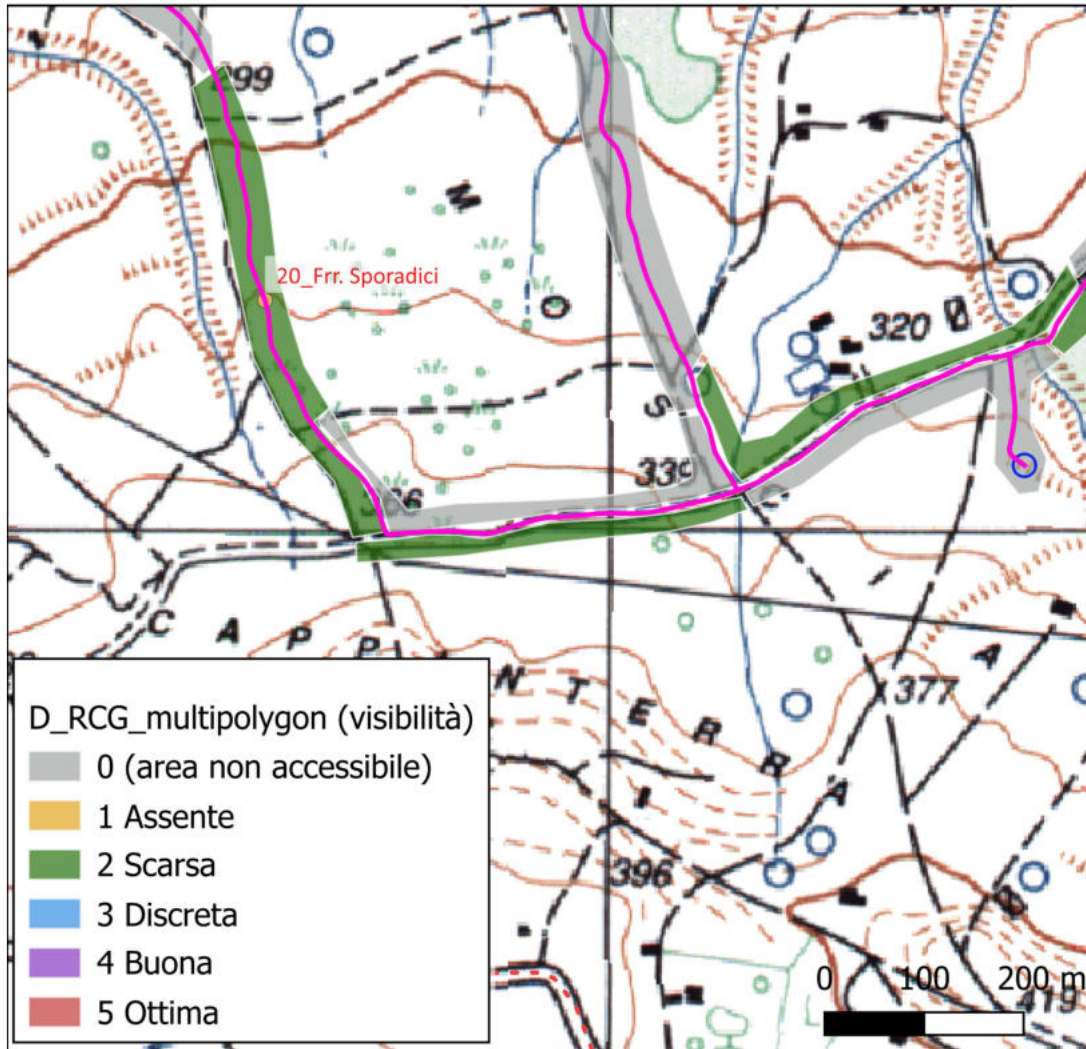

Ricognizione 15aa329c3d3040a29033bf8f12220500

Unità di ricognizione UR5 - Data 2024/01/28

Visibilità del suolo: 0 (area non accessibile)

Copertura del suolo: superficie boscata e ambiente seminaturale - Terreni in gran parte caratterizzati da aree boschive con vegetazione fitta. Si segnalano anche terreni coltivati a seminativo ma inaccessibili o con visibilità assente.

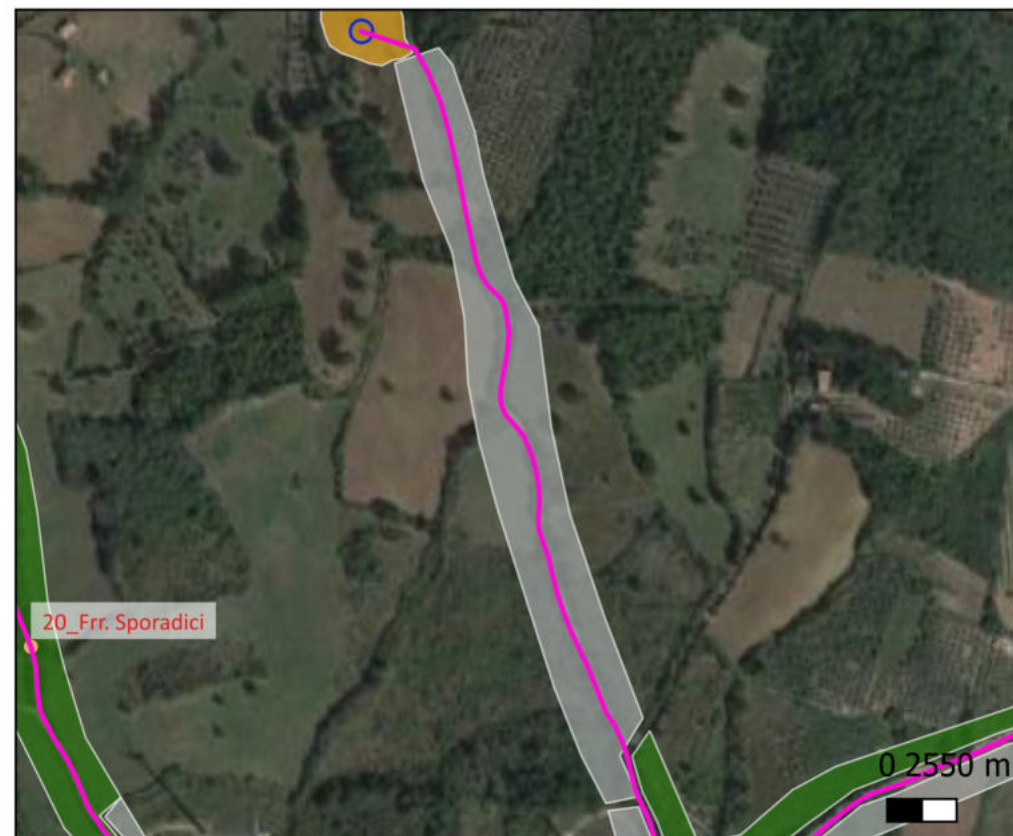
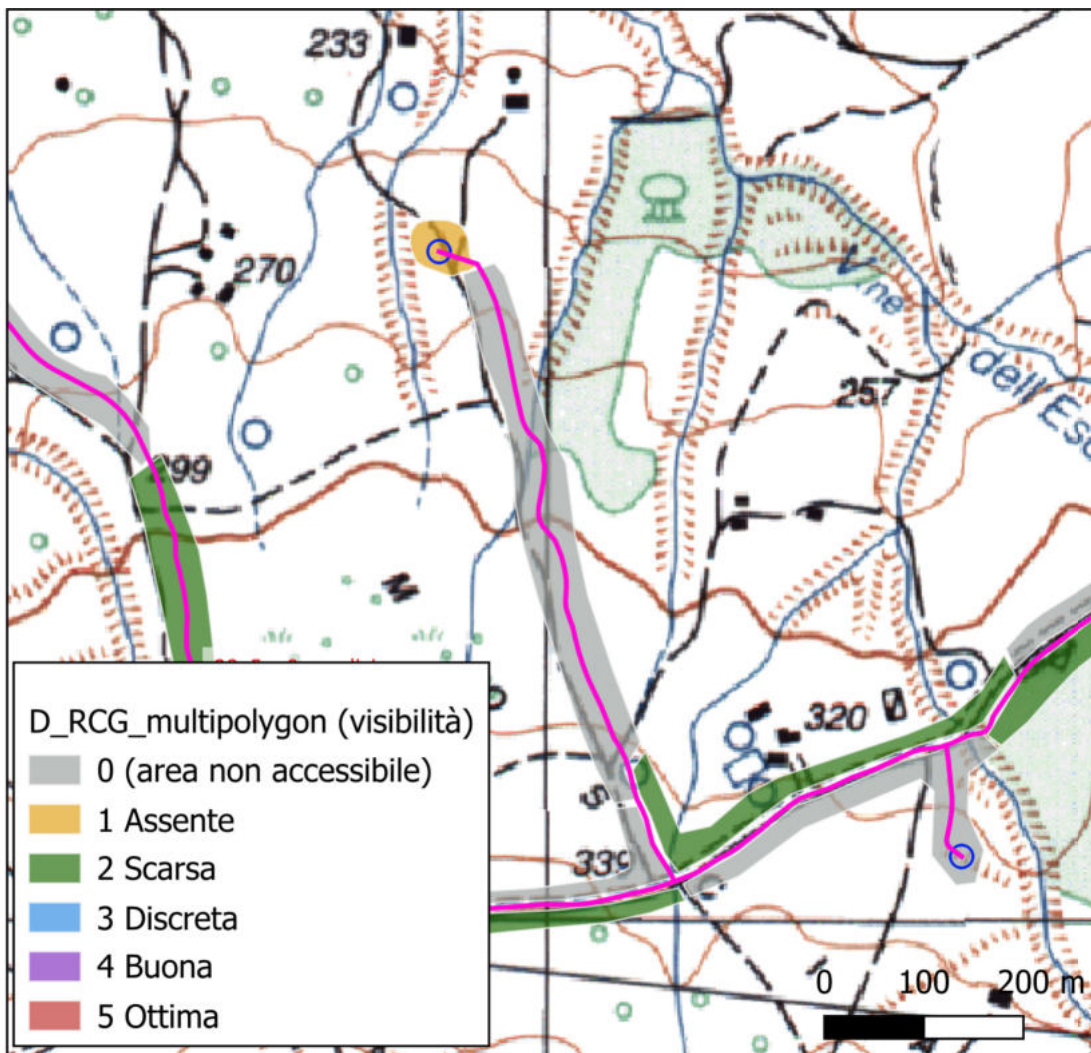

Ricognizione 15aa329c3d3040a29033bf8f12220500

Unità di ricognizione UR6 - Data 2024/01/28

Visibilità del suolo: 1

Copertura del suolo: superficie boscata e ambiente seminaturale - Terreno con vegetazione spontanea di tipo anche arbustivo con una visibilità scarsa/assente

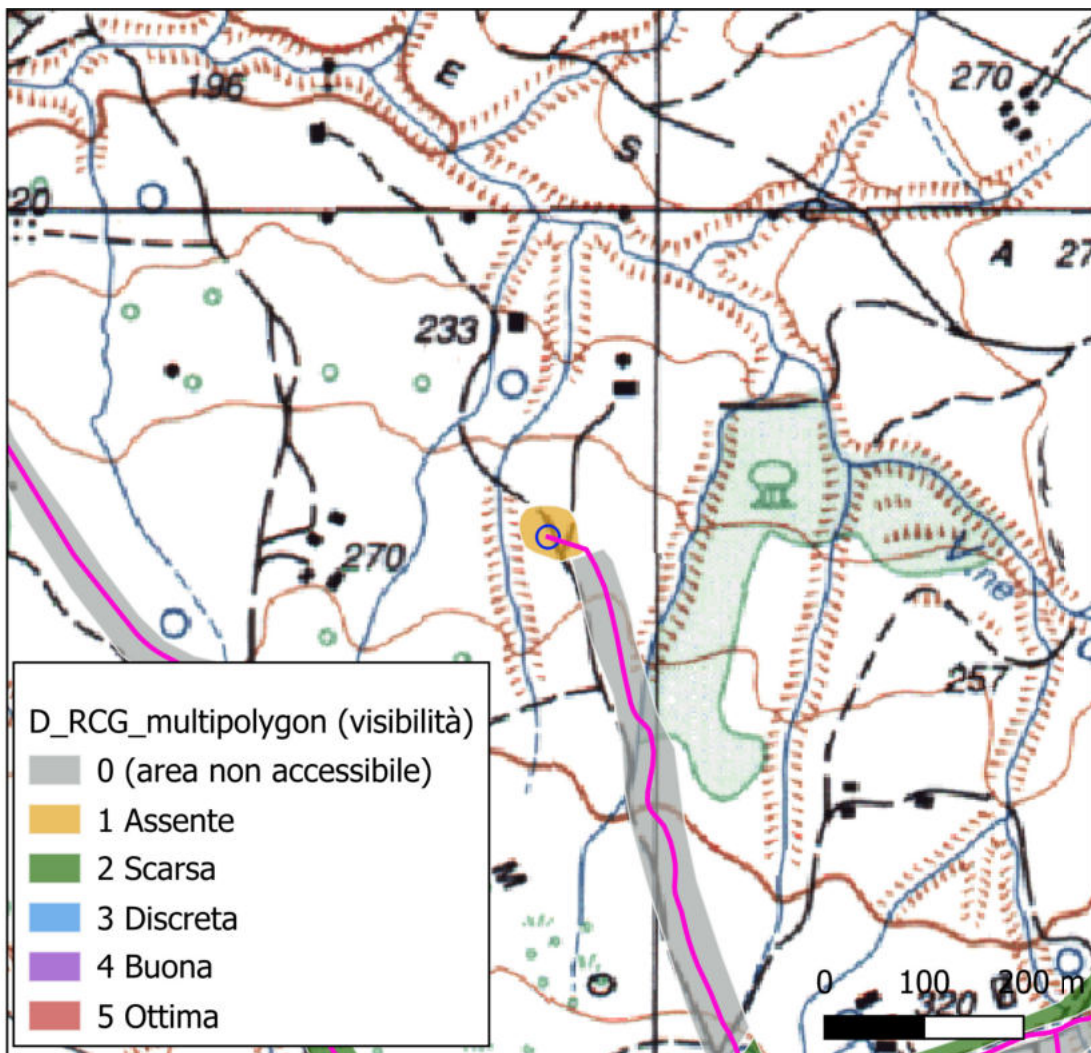

Ricognizione 15aa329c3d3040a29033bf8f12220500

Unità di ricognizione UR7 - Data 2024/01/28

Visibilità del suolo: 2

Copertura del suolo: superficie agricola utilizzata - Particelle agricole destinate soprattutto a uliveti con una visibilità scarsa/assente

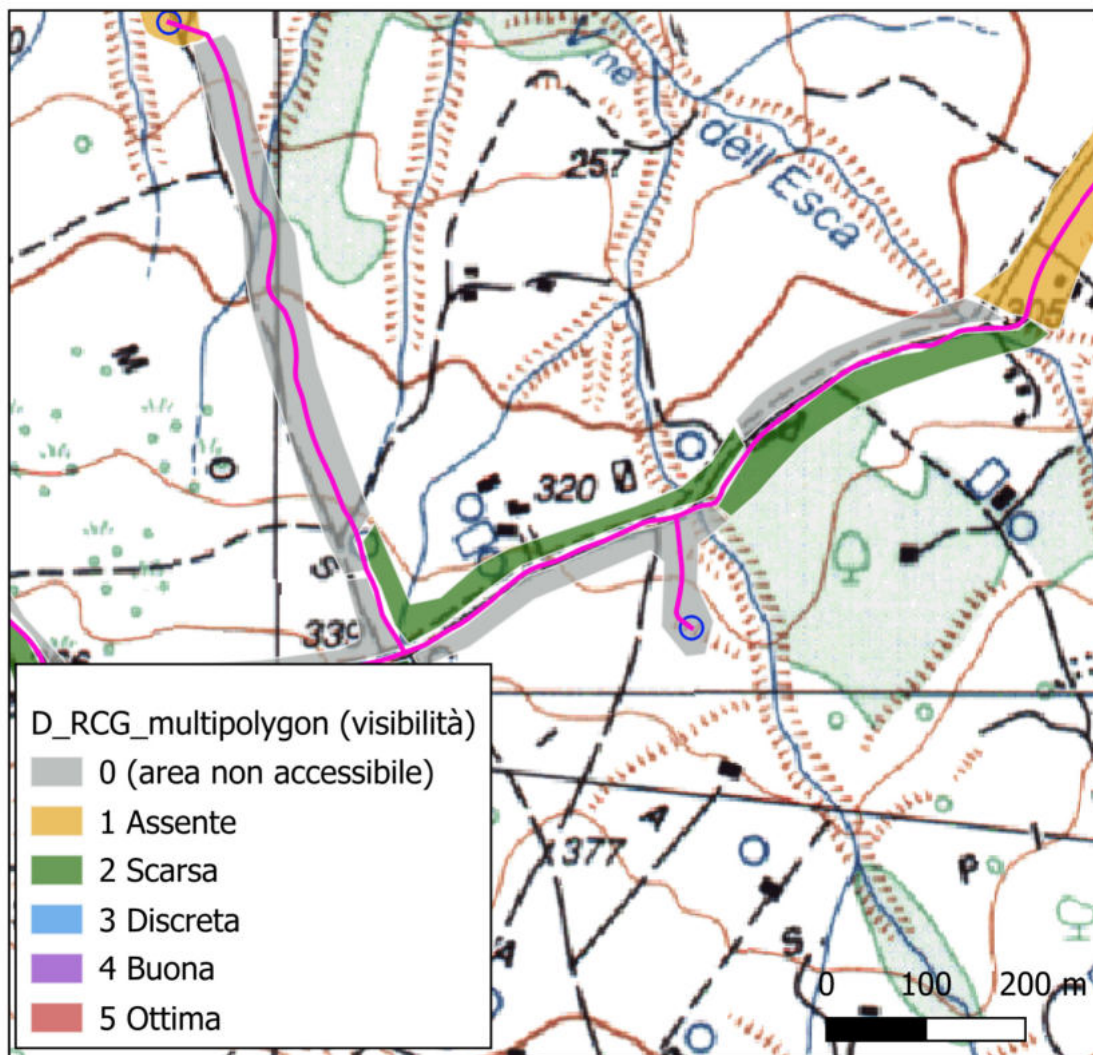

Ricognizione 15aa329c3d3040a29033bf8f12220500

Unità di ricognizione UR8 - Data 2024/01/28

Visibilità del suolo: 0 (area non accessibile)

Copertura del suolo: superficie boscata e ambiente seminaturale - Aree in parte coltivate e in parte boscive ma inaccessibili a causa dell'alta vegetazione spontanea (anche di tipo arbustivo) che circonda i terreni

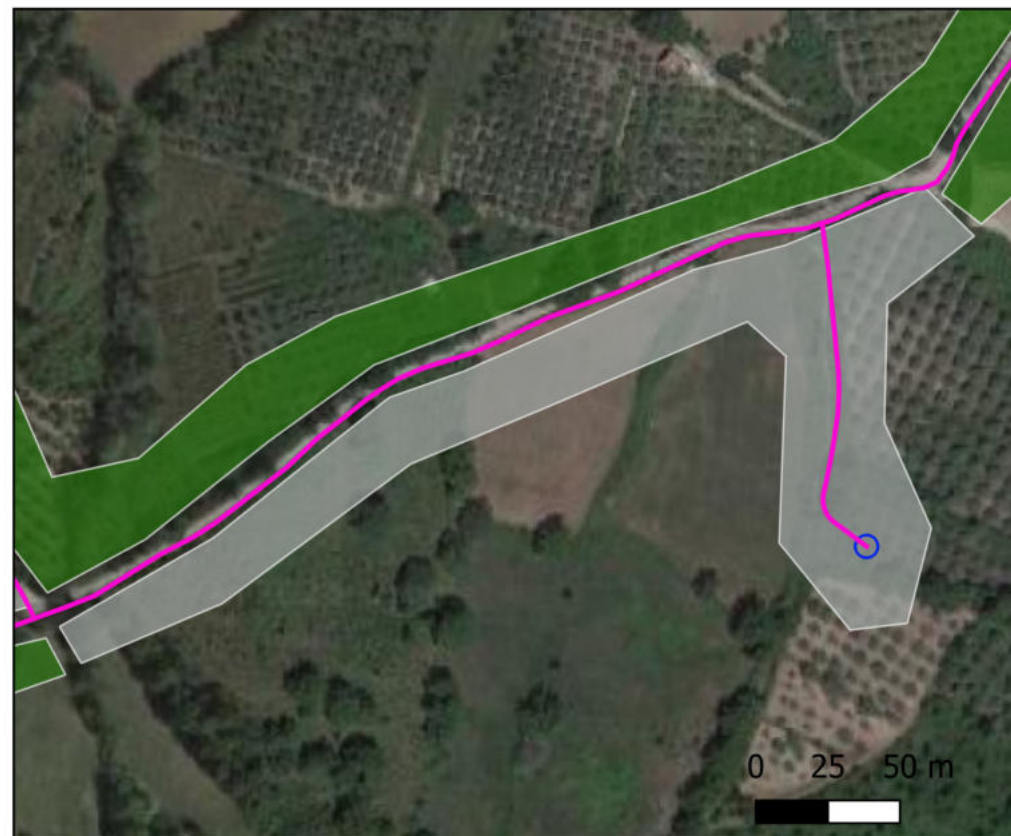
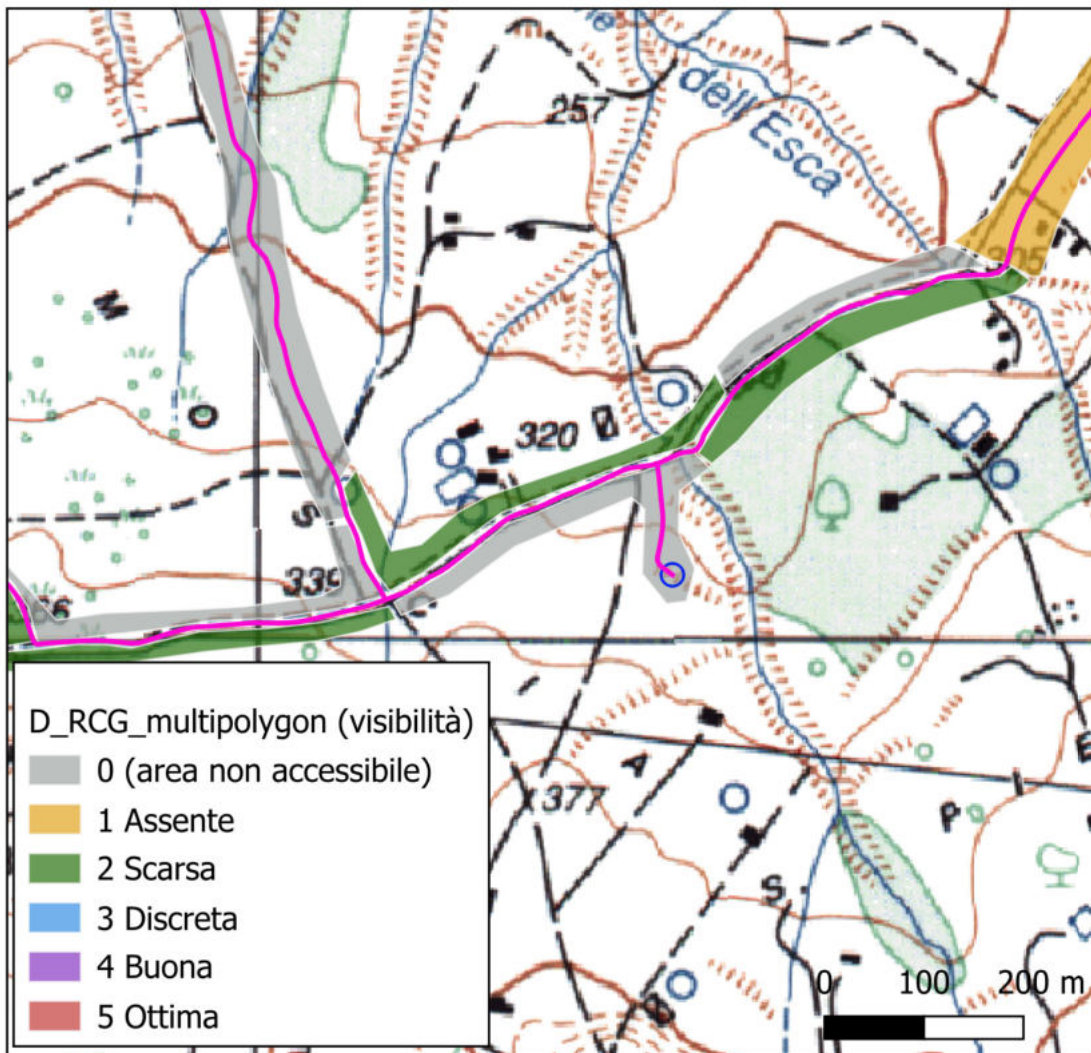

Ricognizione 15aa329c3d3040a29033bf8f12220500

Unità di ricognizione UR9 - Data 2024/01/28

Visibilità del suolo: 2

Copertura del suolo: superficie agricola utilizzata - PArticelle agricole destinate a uliveti e con visibilità scarsa

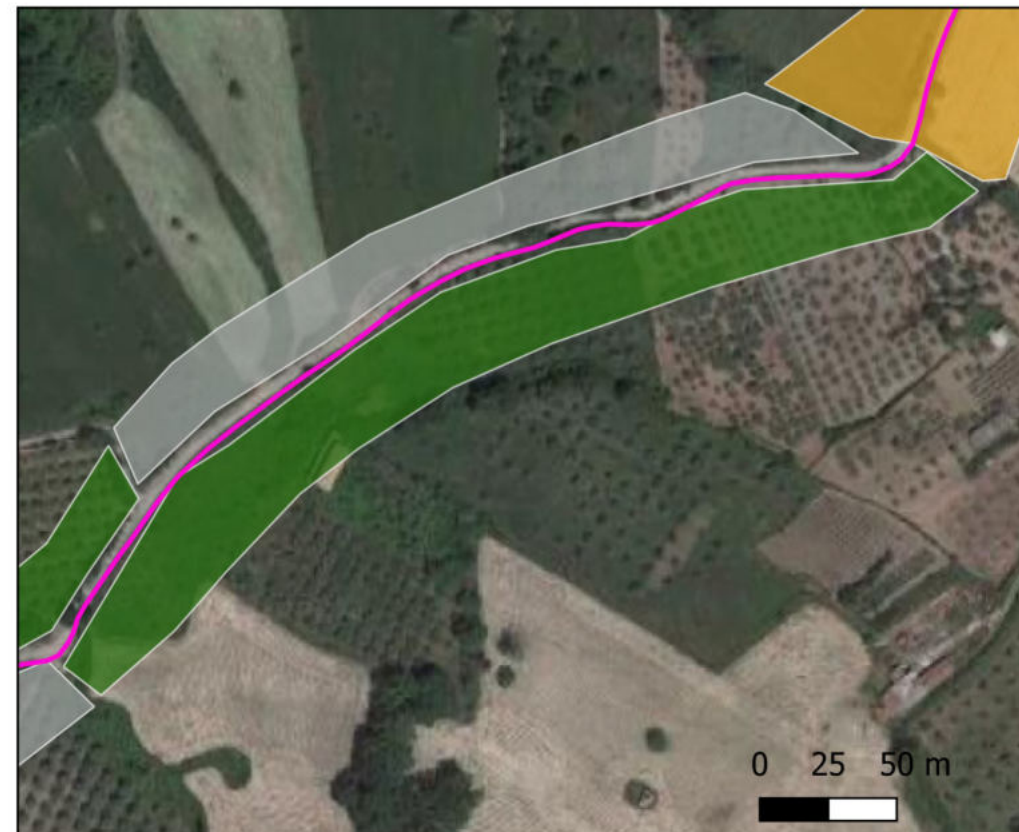
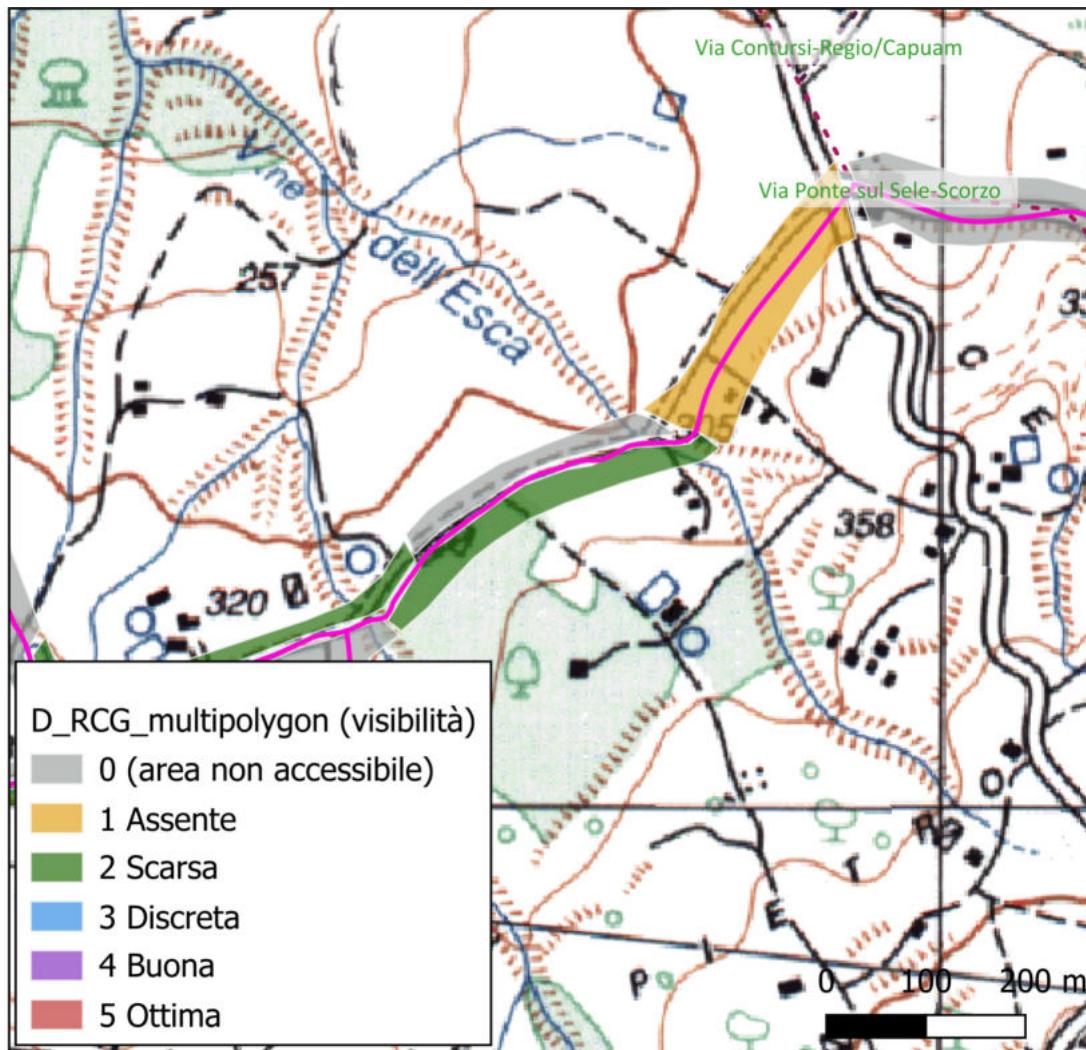

Ricognizione 15aa329c3d3040a29033bf8f12220500

Unità di ricognizione UR10 - Data 2024/01/28

Visibilità del suolo: 0 (area non accessibile)

Copertura del suolo: superficie boscata e ambiente seminaturale - Terreni in parte destinati a pascolo, in parte coltivati ad uliveto ma inaccessibili perchè recintati con filo elettrico o recinzione metallica

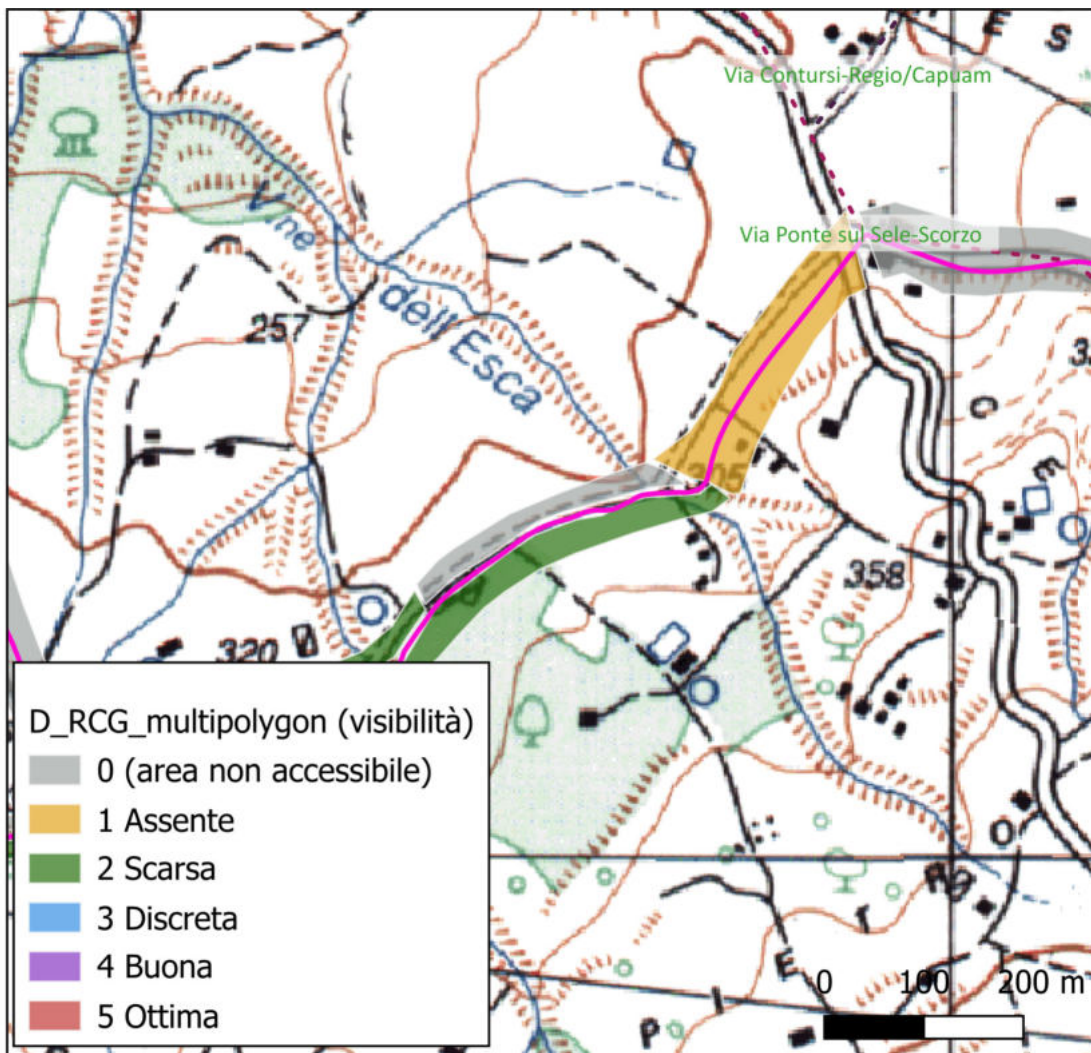

Unità di ricognizione UR11 - Data 2024/01/28

Visibilità del suolo: 1

Copertura del suolo: superficie agricola utilizzata - Particelle agricole destinate a seminativo. Le particelle agricole a N della Strada Comunale sono inaccessibili mentre quelle a S hanno una visibilità archeologica assente

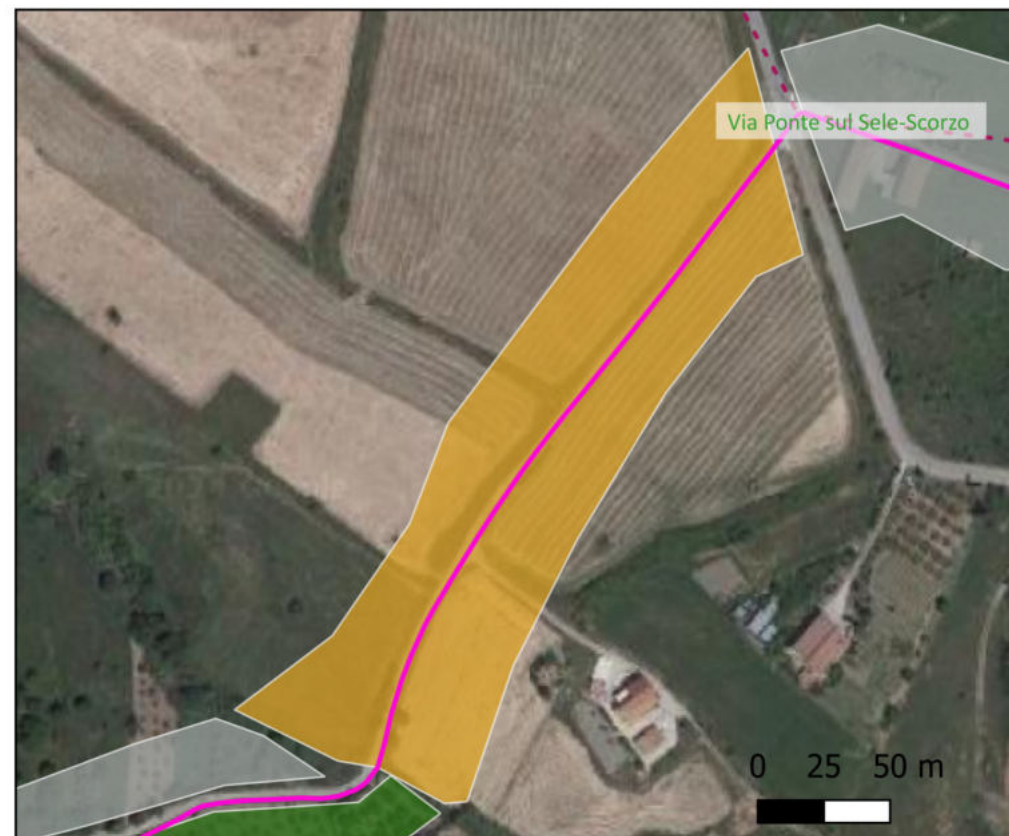
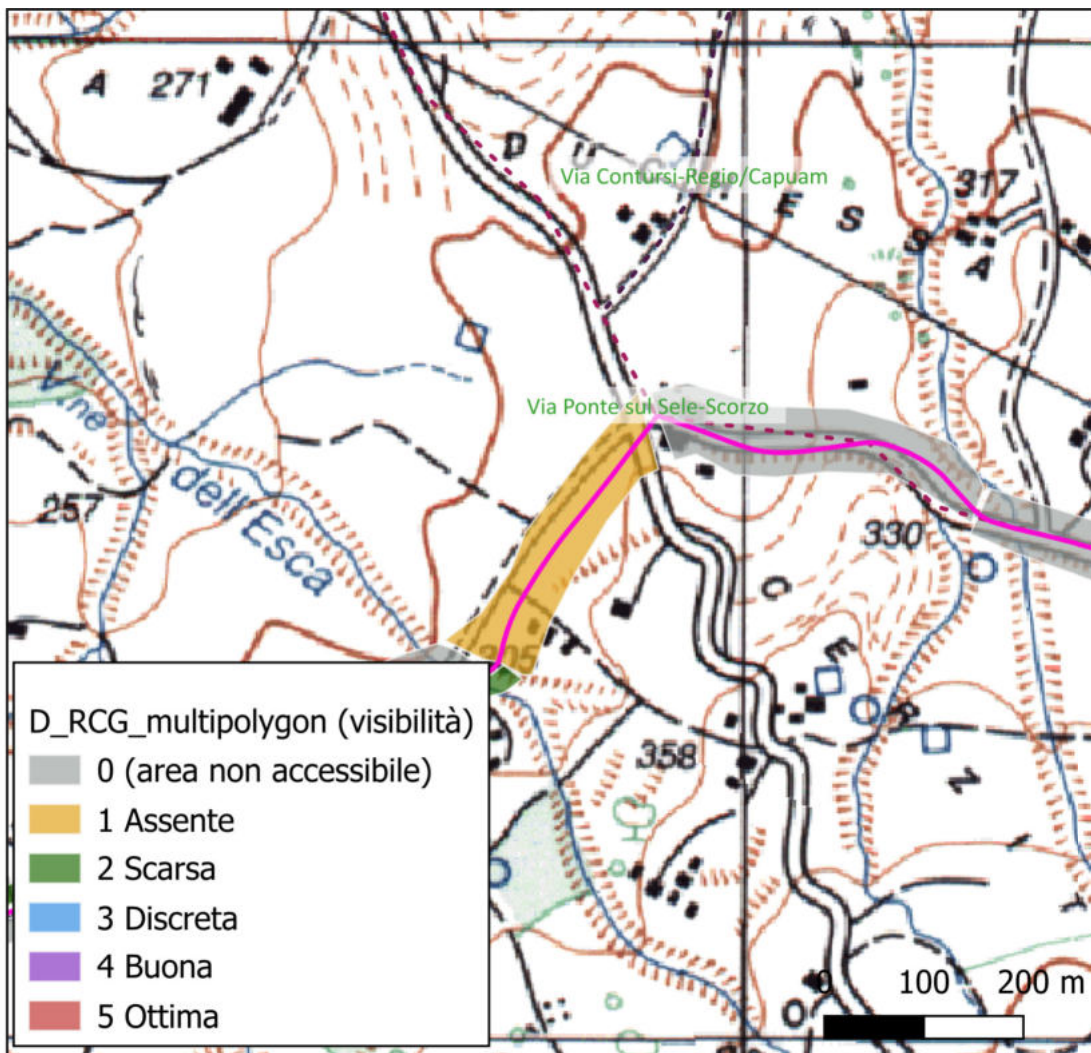

Ricognizione 15aa329c3d3040a29033bf8f12220500

Unità di ricognizione UR12 - Data 2024/01/28

Visibilità del suolo: 0 (area non accessibile)

Copertura del suolo: superficie boscata e ambiente seminaturale - Area non accessibile e caratterizzata da superfici boscate

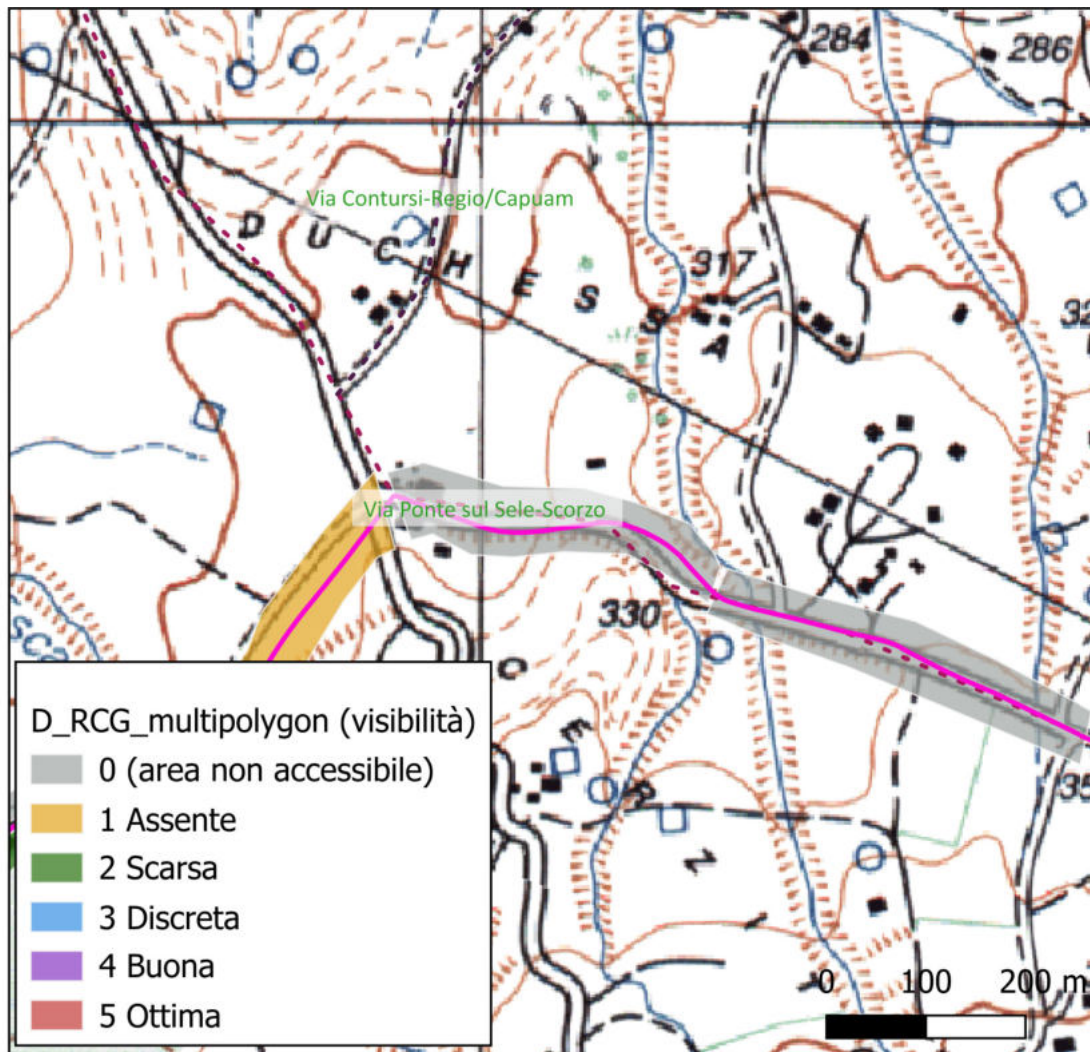

Ricognizione 15aa329c3d3040a29033bf8f12220500

Unità di ricognizione UR13 - Data 2024/01/28

Visibilità del suolo: 0 (area non accessibile)

Copertura del suolo: superficie agricola utilizzata - Terreni coltivati in parte a seminativo e in parte uliveti. Si segnalano anche particelle lasciate al pascolo. Tutte sono comunque inaccessibili a causa di recinzioni metalliche.

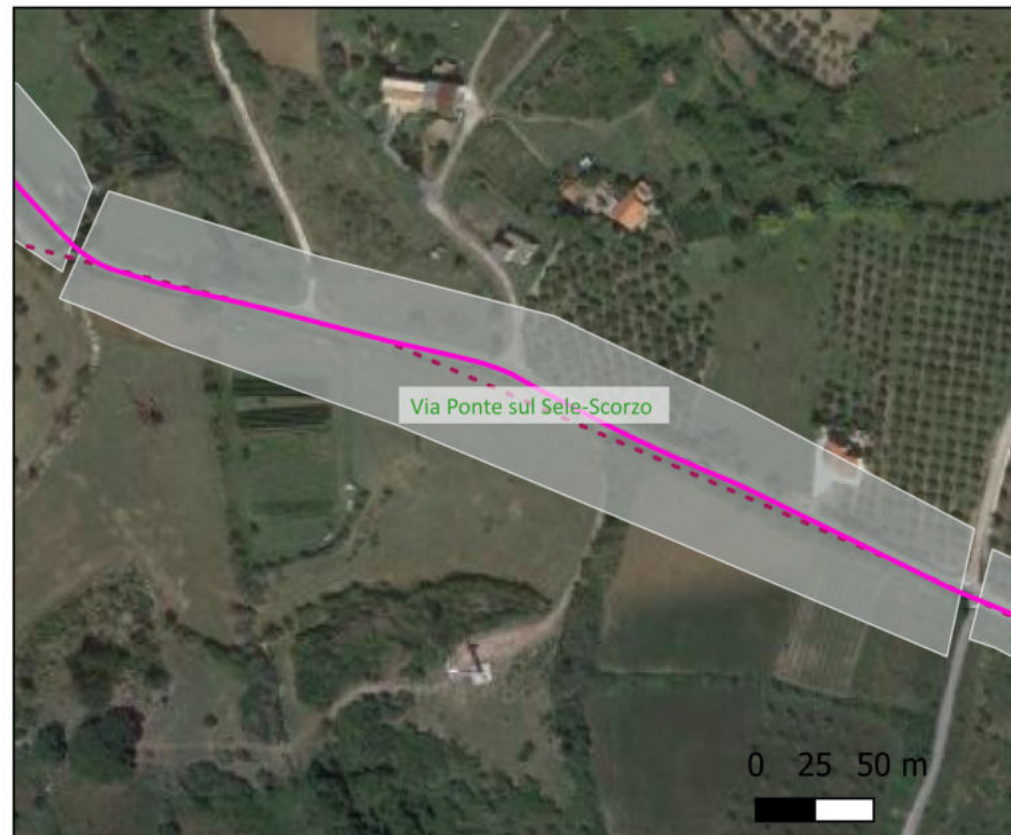
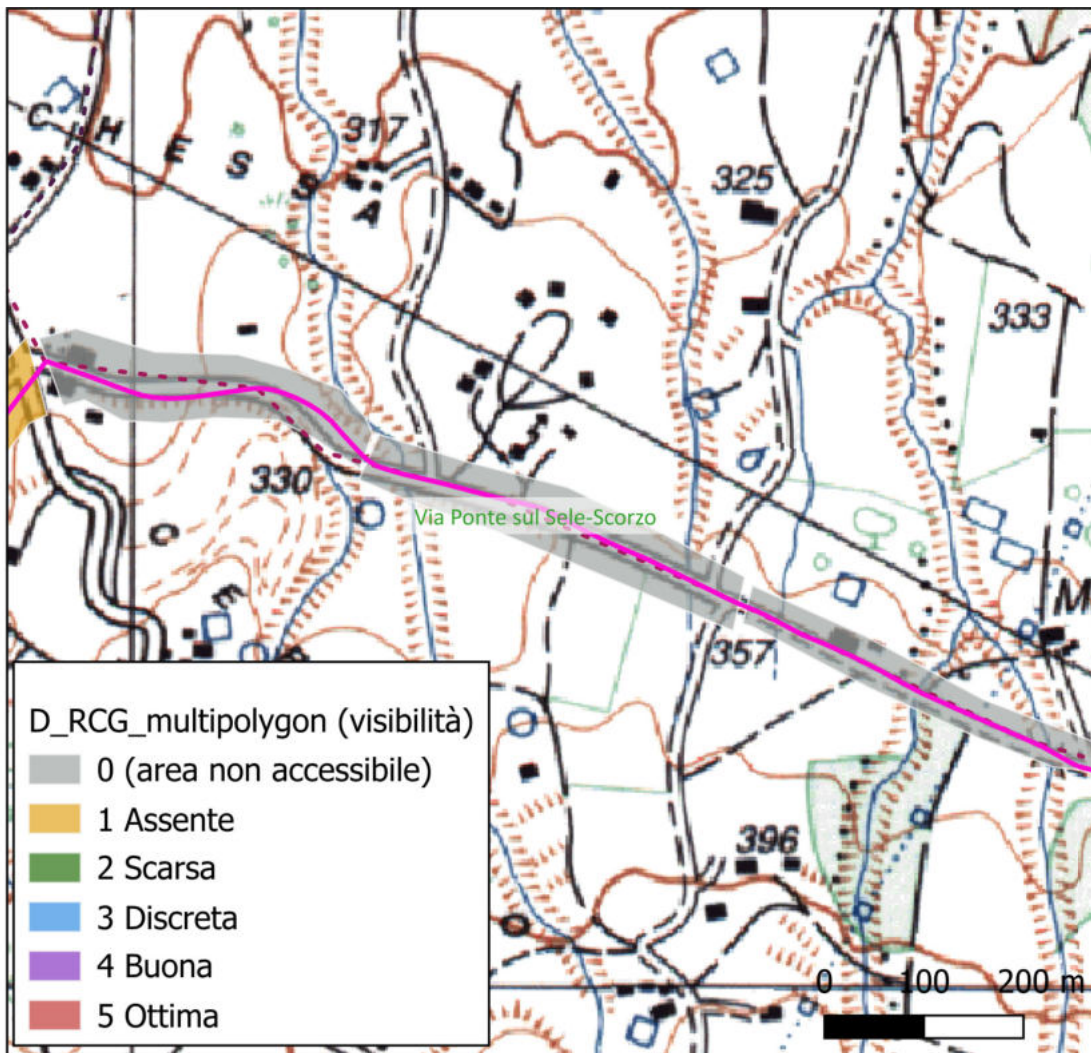

Ricognizione 15aa329c3d3040a29033bf8f12220500

Unità di ricognizione UR14 - Data 2024/01/28

Visibilità del suolo: 0 (area non accessibile)

Copertura del suolo: superficie agricola utilizzata - Terreni destinati per lo più a uliveti ma in parte inaccessibile e in parte con una visibilità assente

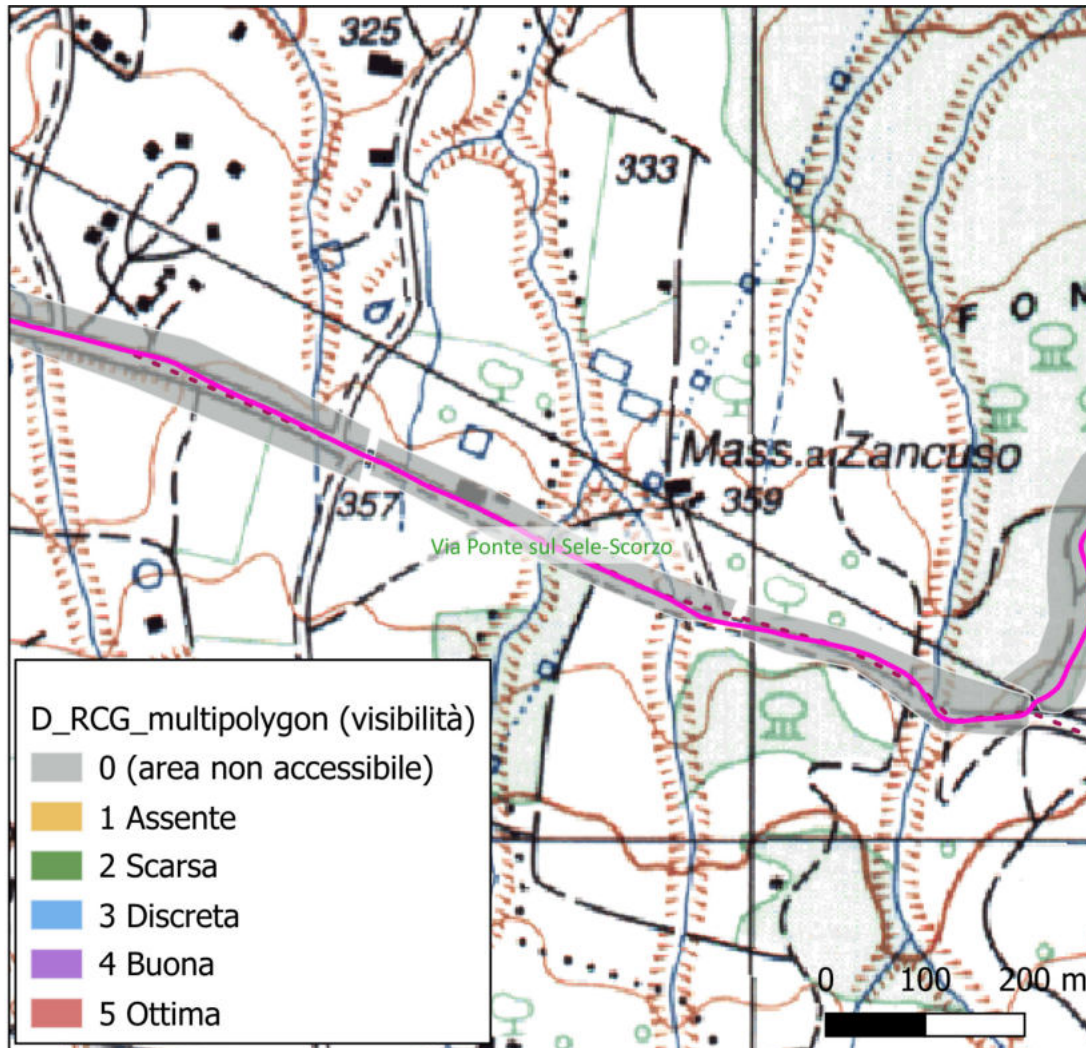

Ricognizione 15aa329c3d3040a29033bf8f12220500

Unità di ricognizione UR15 - Data 2024/01/28

Visibilità del suolo: 0 (area non accessibile)

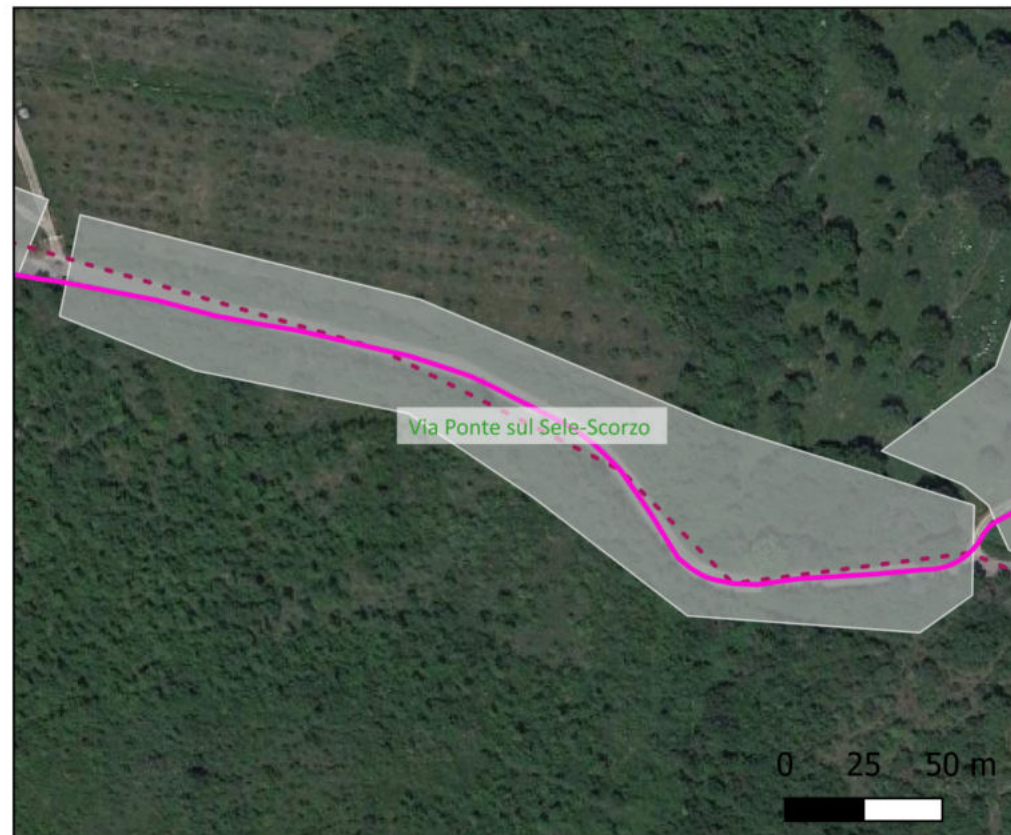
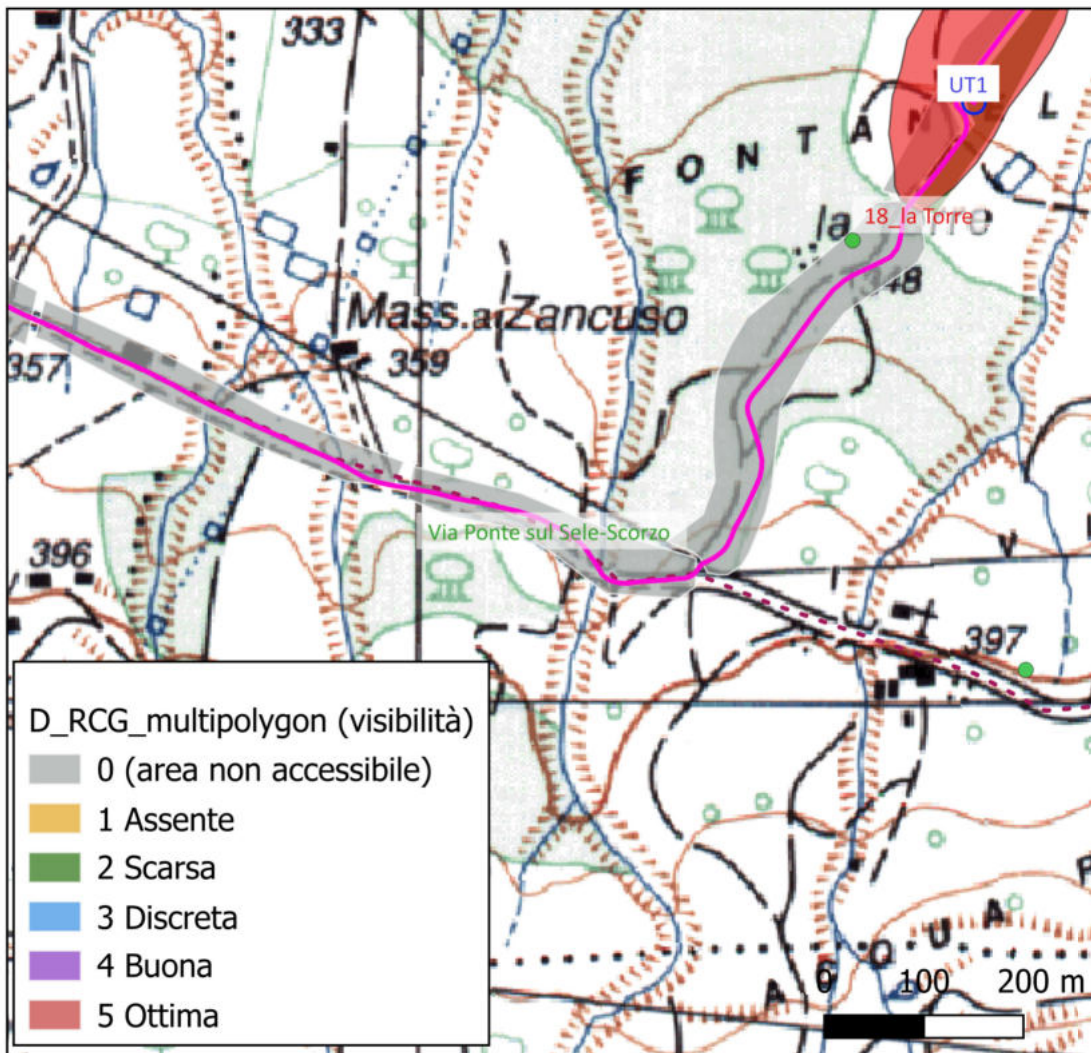

Ricognizione 15aa329c3d3040a29033bf8f12220500

Unità di ricognizione UR16 - Data 2024/01/28

Visibilità del suolo: 0 (area non accessibile)

Copertura del suolo: superficie boscata e ambiente seminaturale - Area destinata a pascoli o con superfici boscate. Recintate lungo il perimetro pertanto inaccessibile

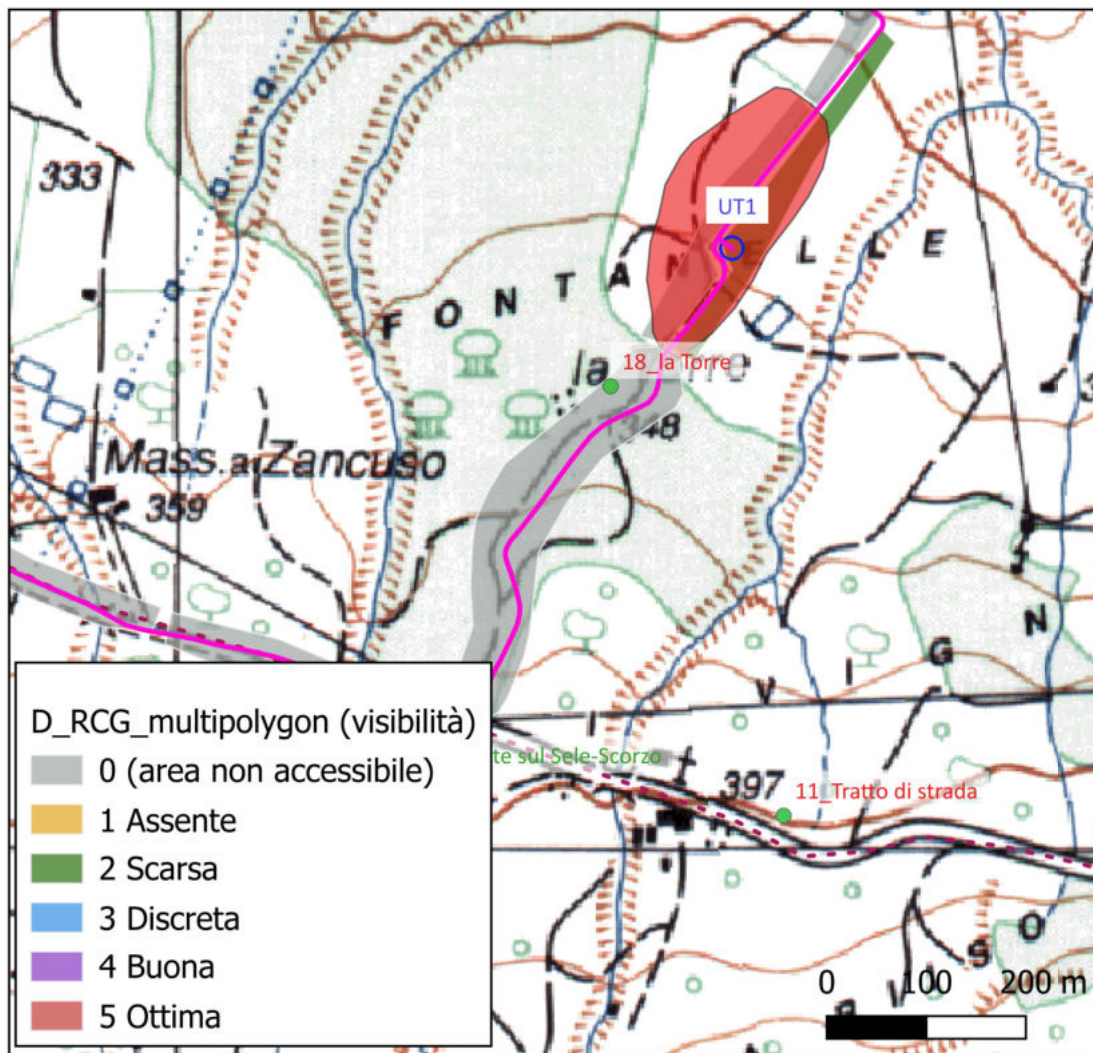

Ricognizione 15aa329c3d3040a29033bf8f12220500

Unità di ricognizione UR17 - Data 2024/01/28

Visibilità del suolo: 2

Copertura del suolo: superficie agricola utilizzata - Terreni destinati a seminativo con visibilità scarsa

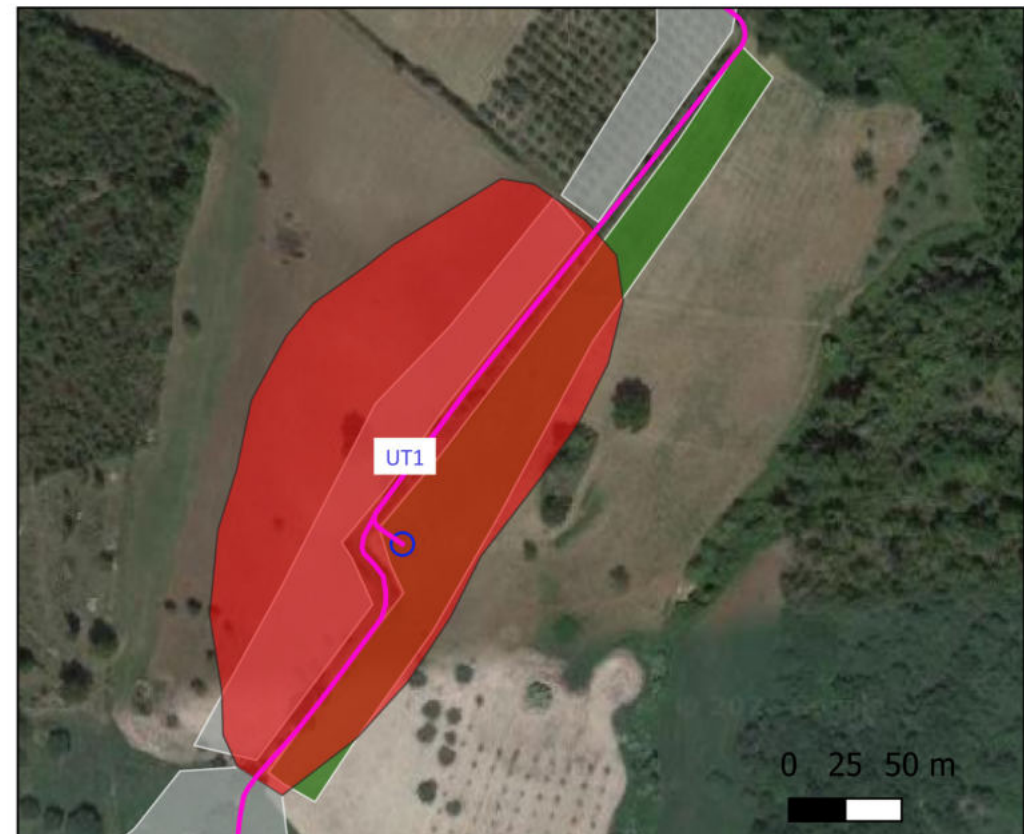
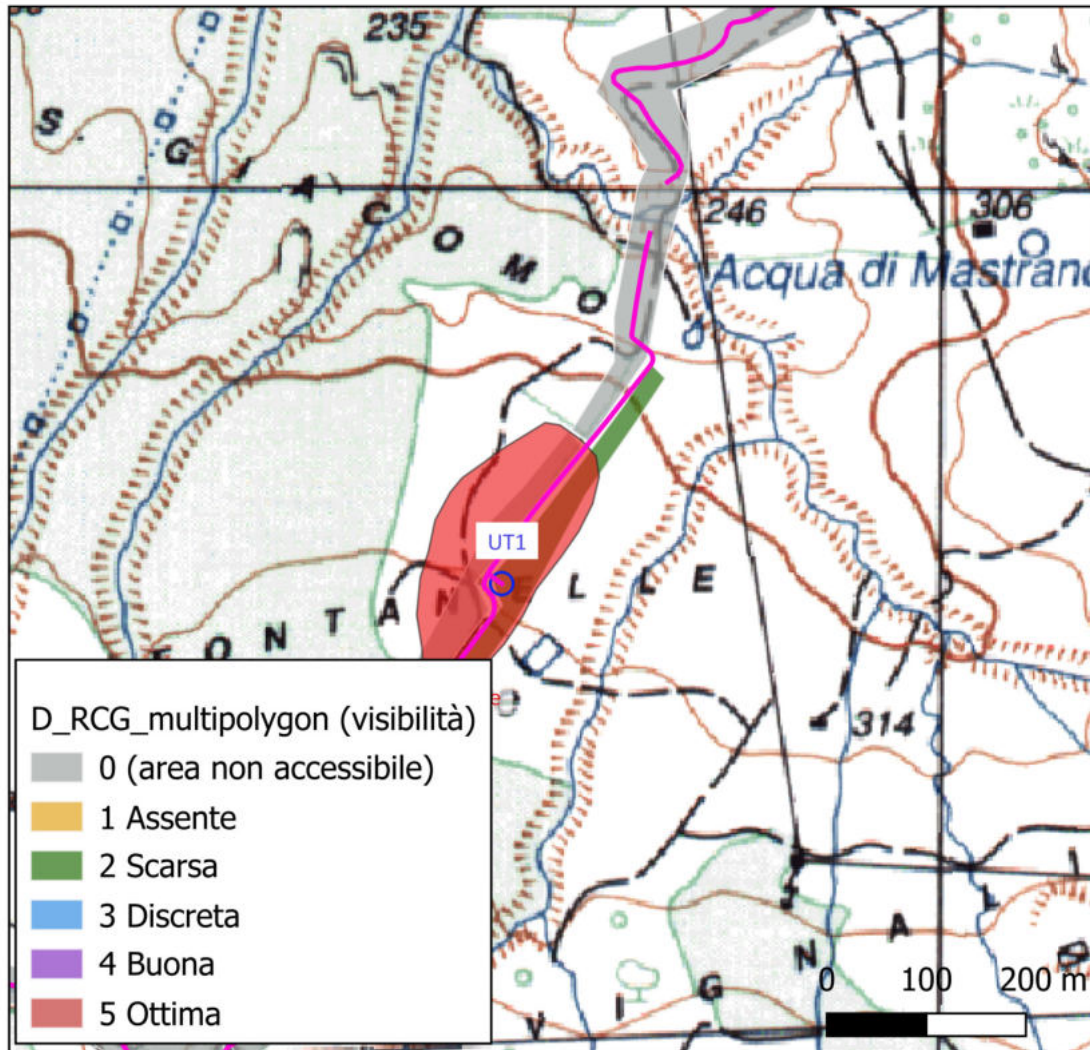

Ricognizione 15aa329c3d3040a29033bf8f12220500

Unità di ricognizione UR18 - Data 2024/01/28

Visibilità del suolo: 0 (area non accessibile)

Copertura del suolo: superficie boscata e ambiente seminaturale - Terreni destinati a pascolo e recintati lungo il perimetro da rete metallica

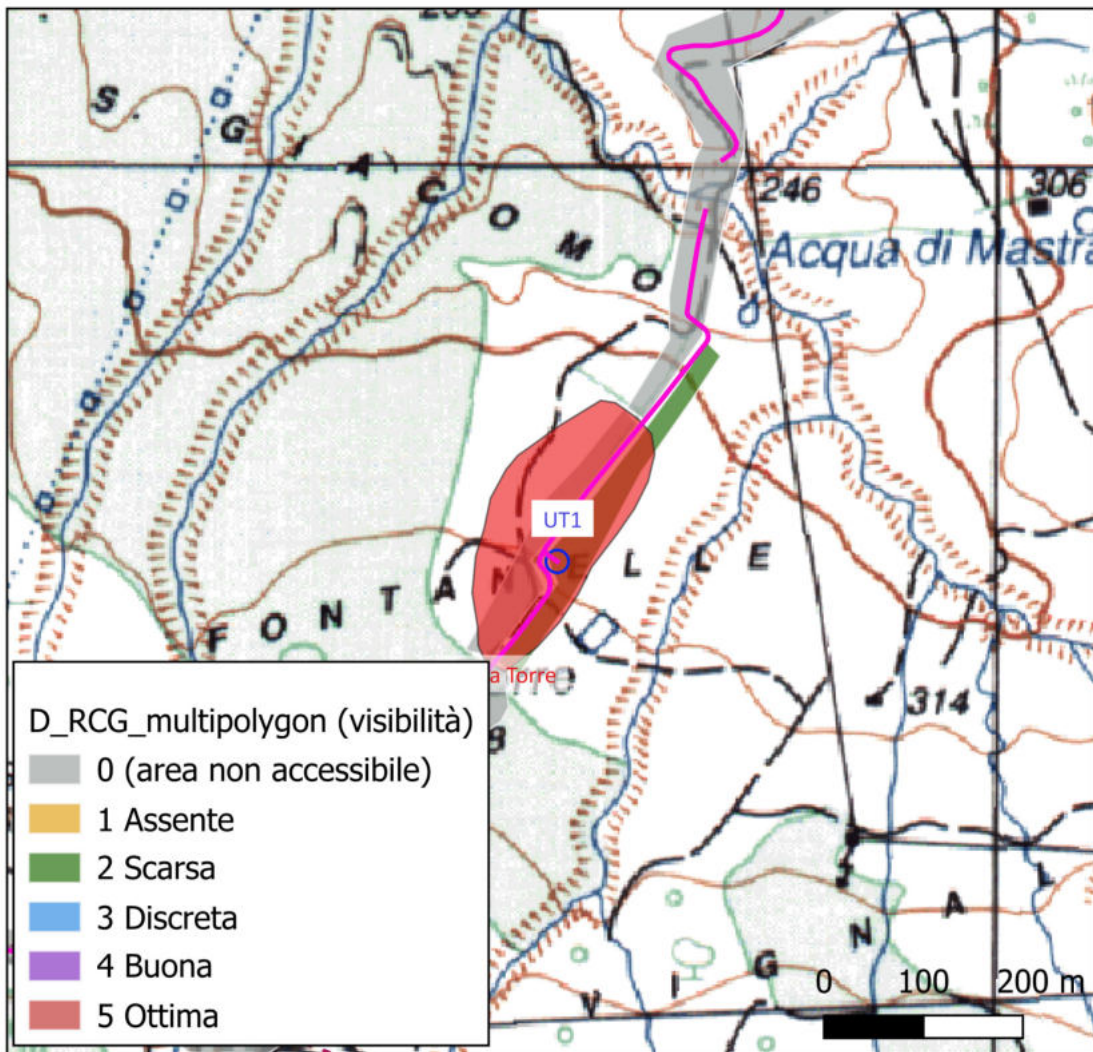

Ricognizione 15aa329c3d3040a29033bf8f12220500

Unità di ricognizione UR19 - Data 2024/01/28

Visibilità del suolo: 0 (area non accessibile)

Copertura del suolo: superficie agricola utilizzata - Particelle agricole destinate a seminativo o a uliveti. Non accessibili

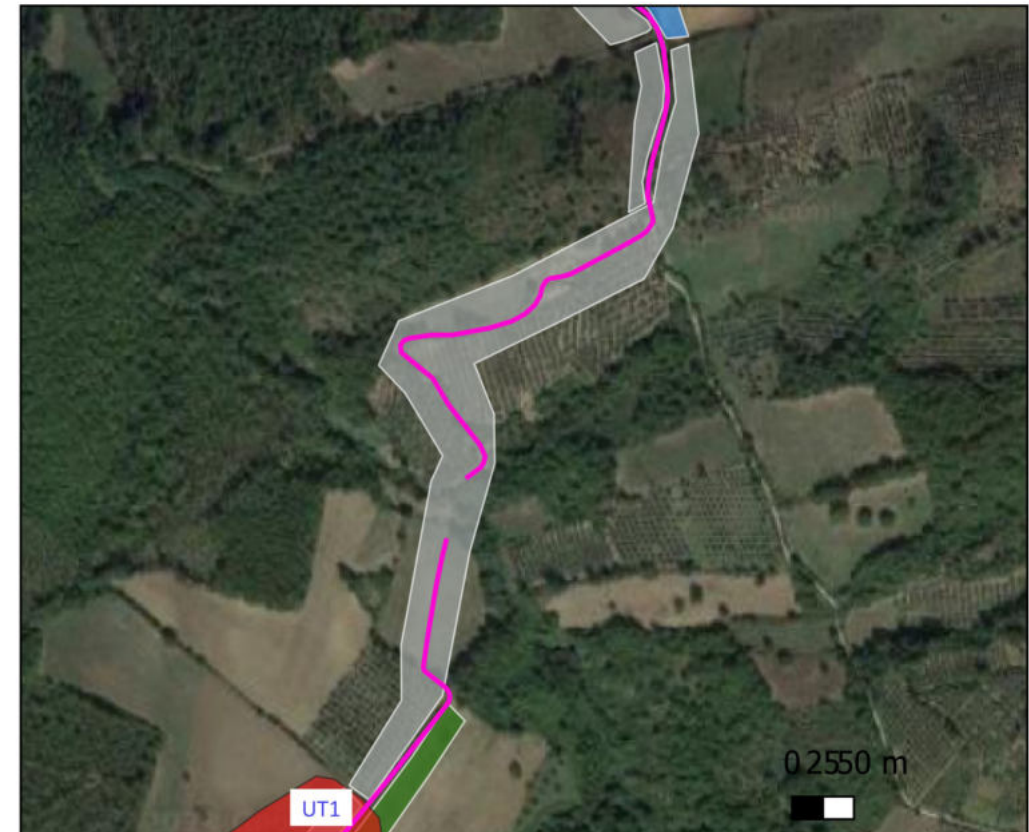
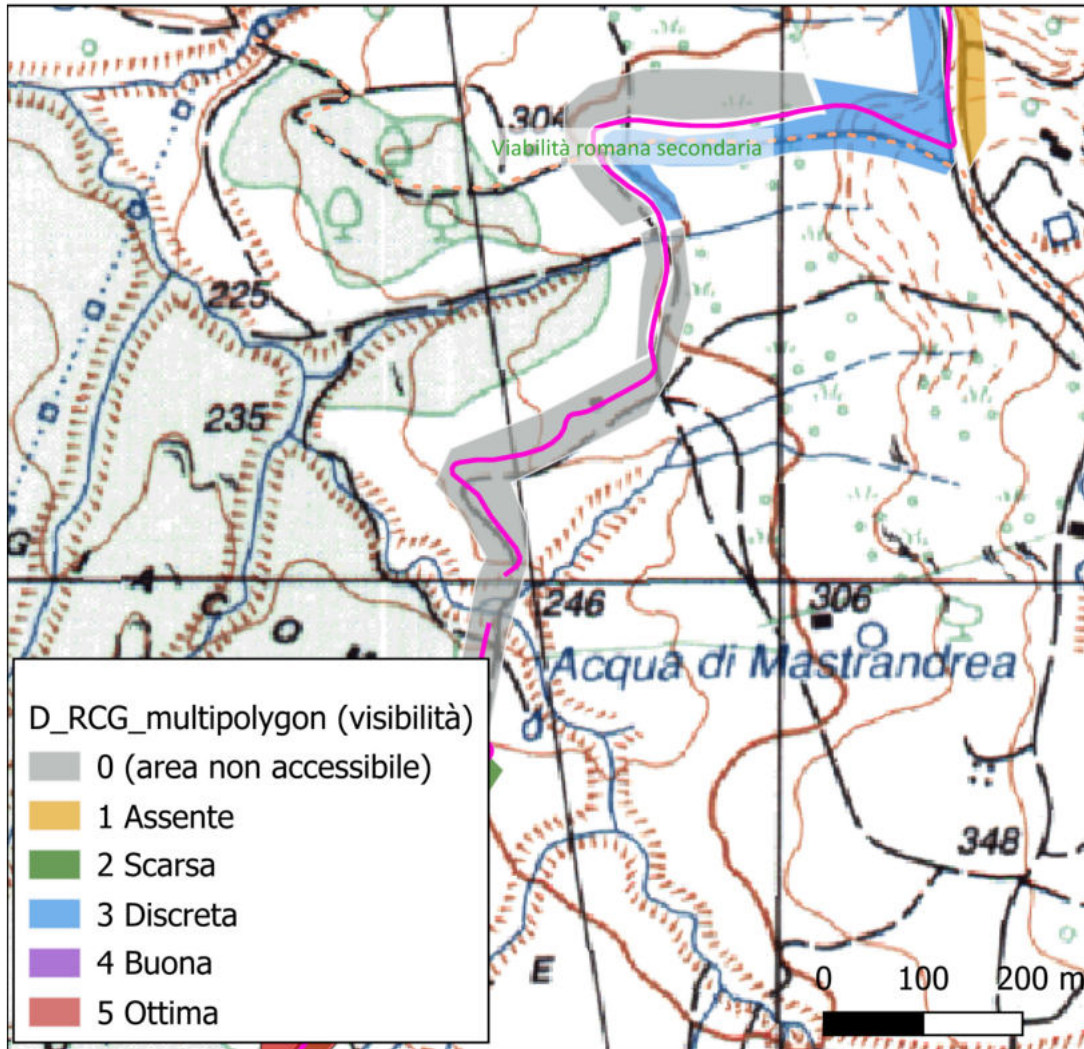

Ricognizione 15aa329c3d3040a29033bf8f12220500

Unità di ricognizione UR20 - Data 2024/01/28

Visibilità del suolo: 0 (area non accessibile)

Copertura del suolo: superficie boscata e ambiente seminaturale - Area boscata

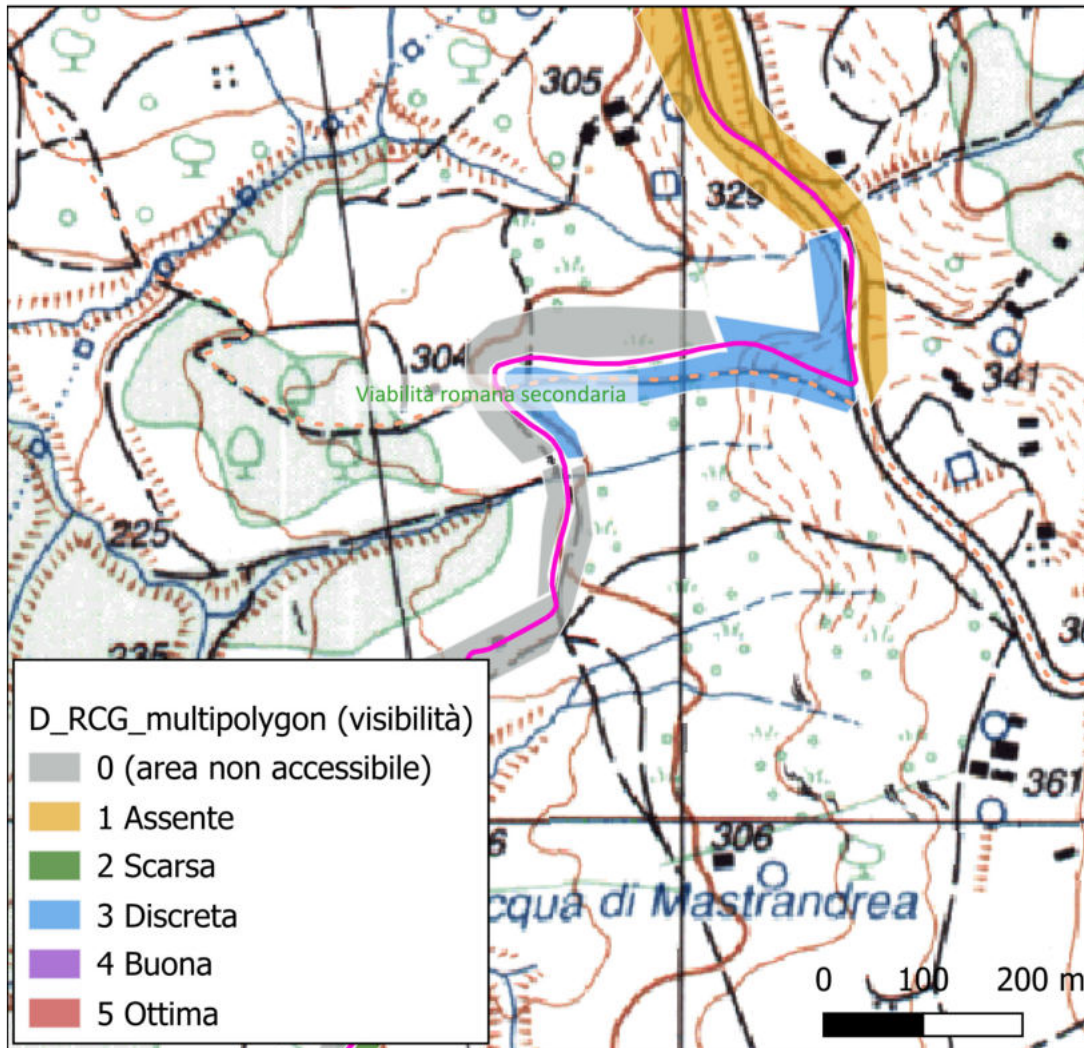

Ricognizione 15aa329c3d3040a29033bf8f12220500

Unità di ricognizione UR21 - Data 2024/01/28

Visibilità del suolo: 3

Copertura del suolo: superficie agricola utilizzata - Terreni destinati a seminativo con visibilità in parte discreta e in parte scarsa

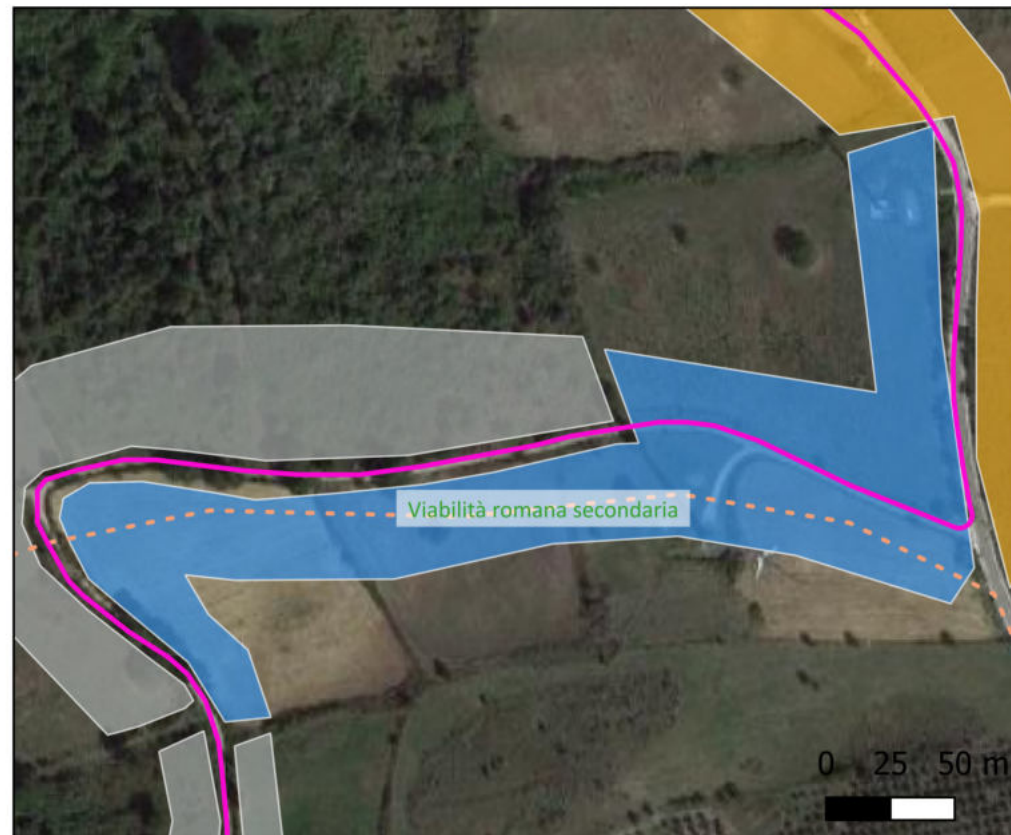
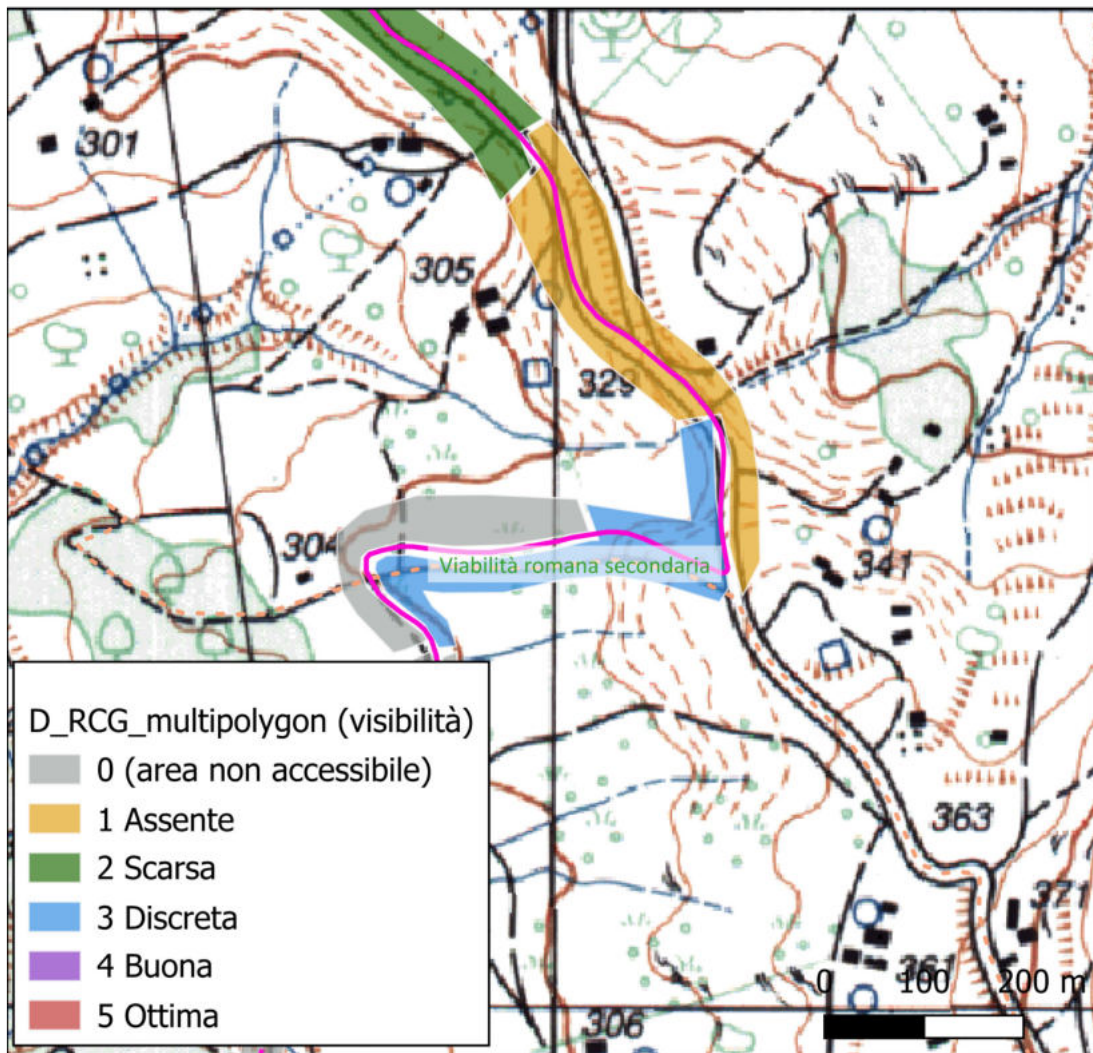

Ricognizione 15aa329c3d3040a29033bf8f12220500

Unità di ricognizione UR22 - Data 2024/01/28

Visibilità del suolo: 0 (area non accessibile)

Copertura del suolo: superficie boscata e ambiente seminaturale - Area boscate o destinate a pascolo ma inaccessibile

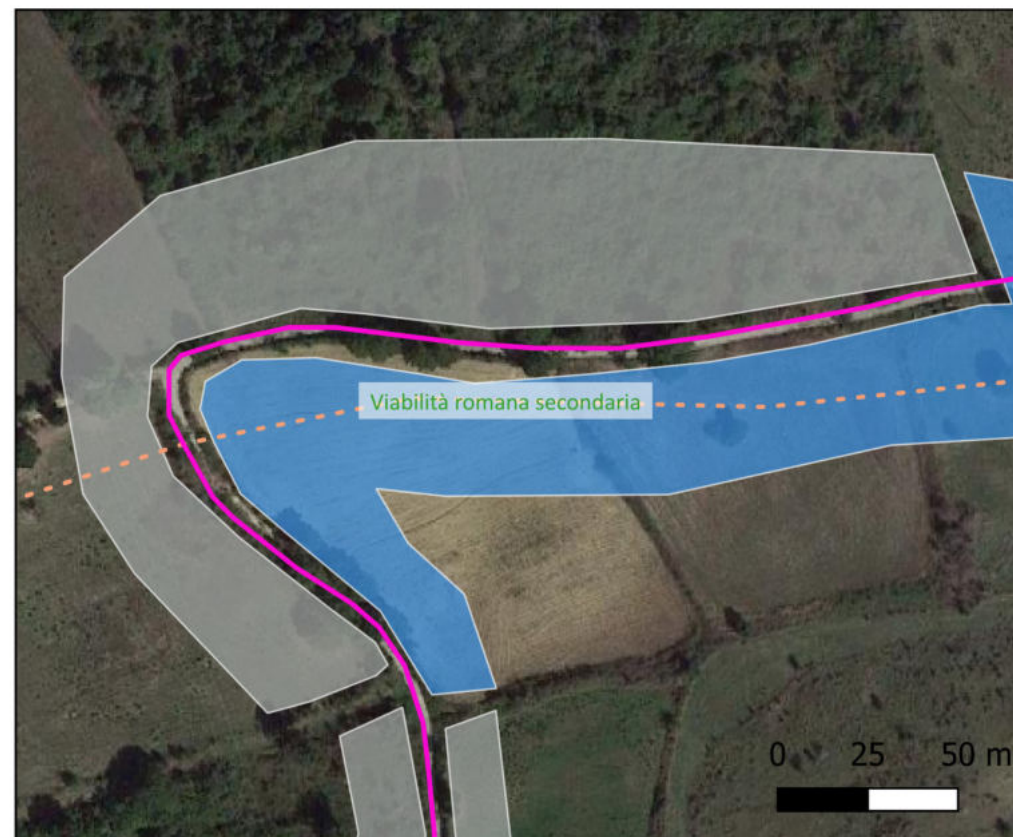
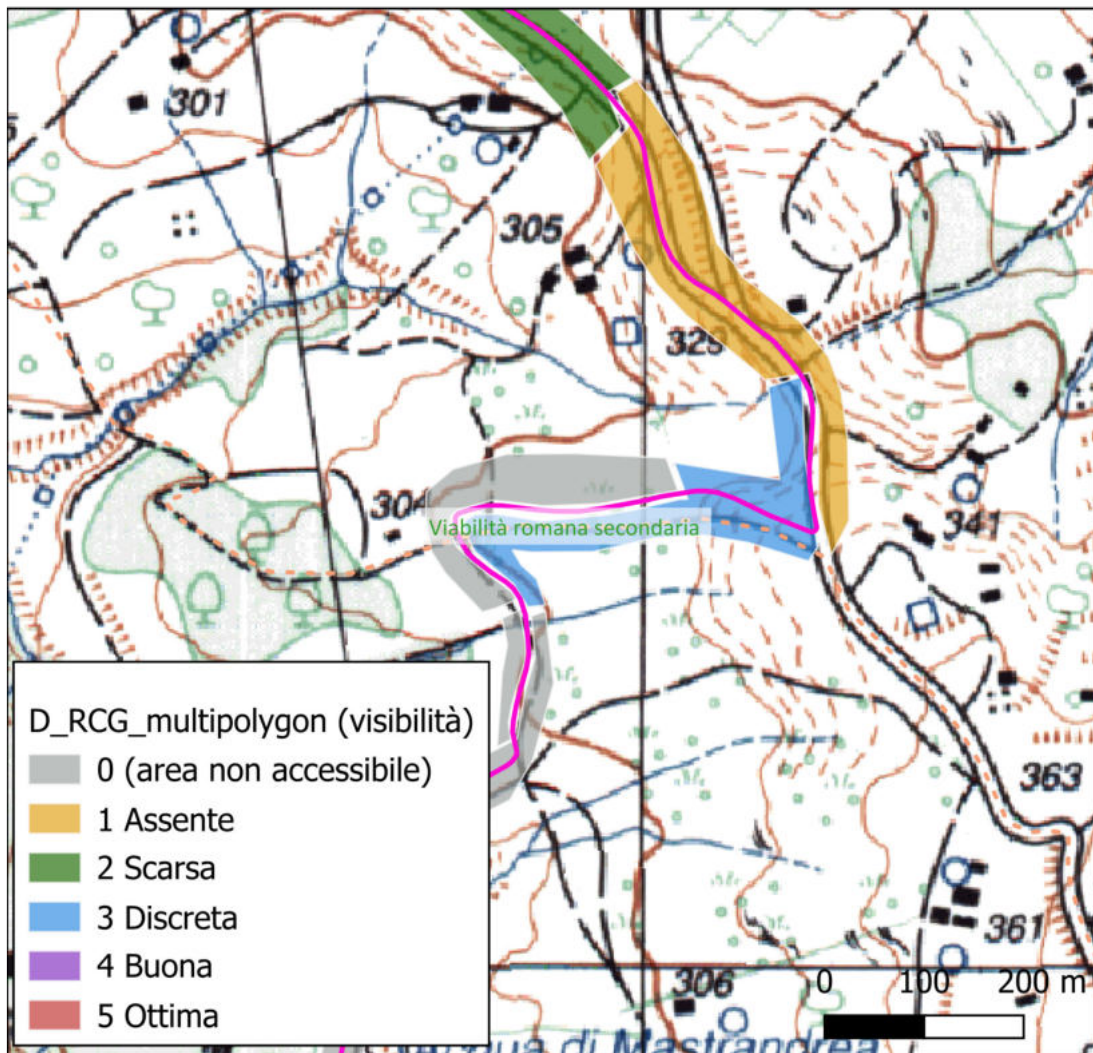

Ricognizione 15aa329c3d3040a29033bf8f12220500

Unità di ricognizione UR24 - Data 2024/01/28

Visibilità del suolo: 1

Copertura del suolo: superficie boscata e ambiente seminaturale - Molte particelle incolte o con superfici boscate con visibilità assente

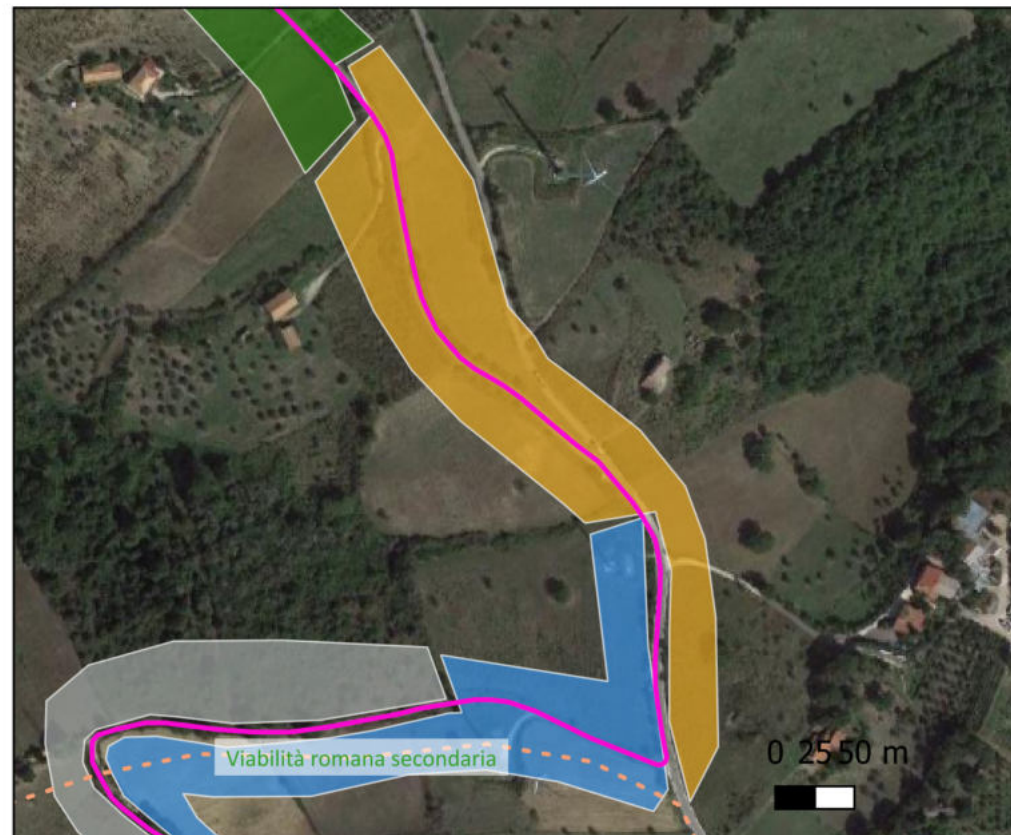
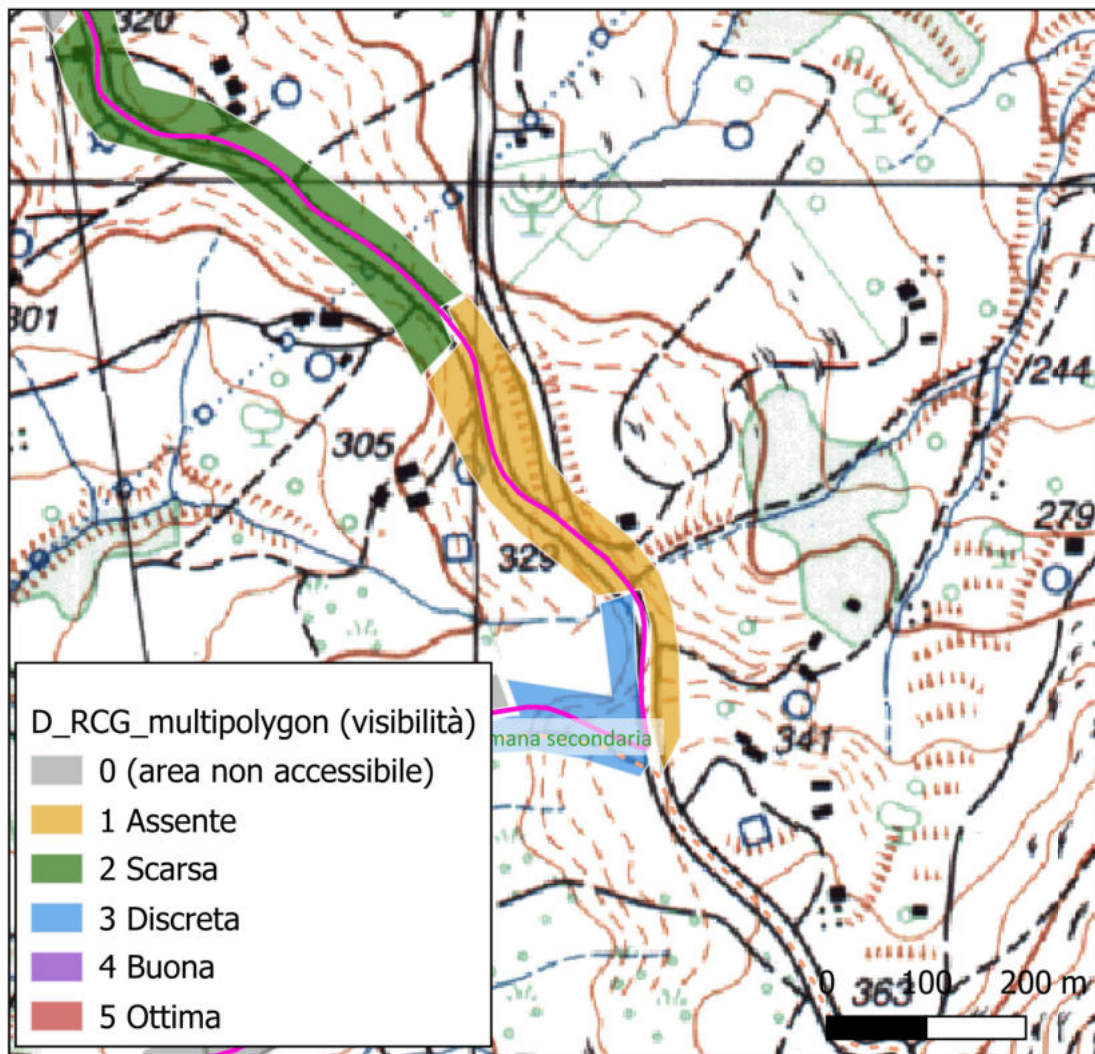

Ricognizione 15aa329c3d3040a29033bf8f12220500

Unità di ricognizione UR25 - Data 2024/01/28

Visibilità del suolo: 2

Copertura del suolo: superficie agricola utilizzata - Particelle destinate perlopiù a seminativo con visibilità scarsa

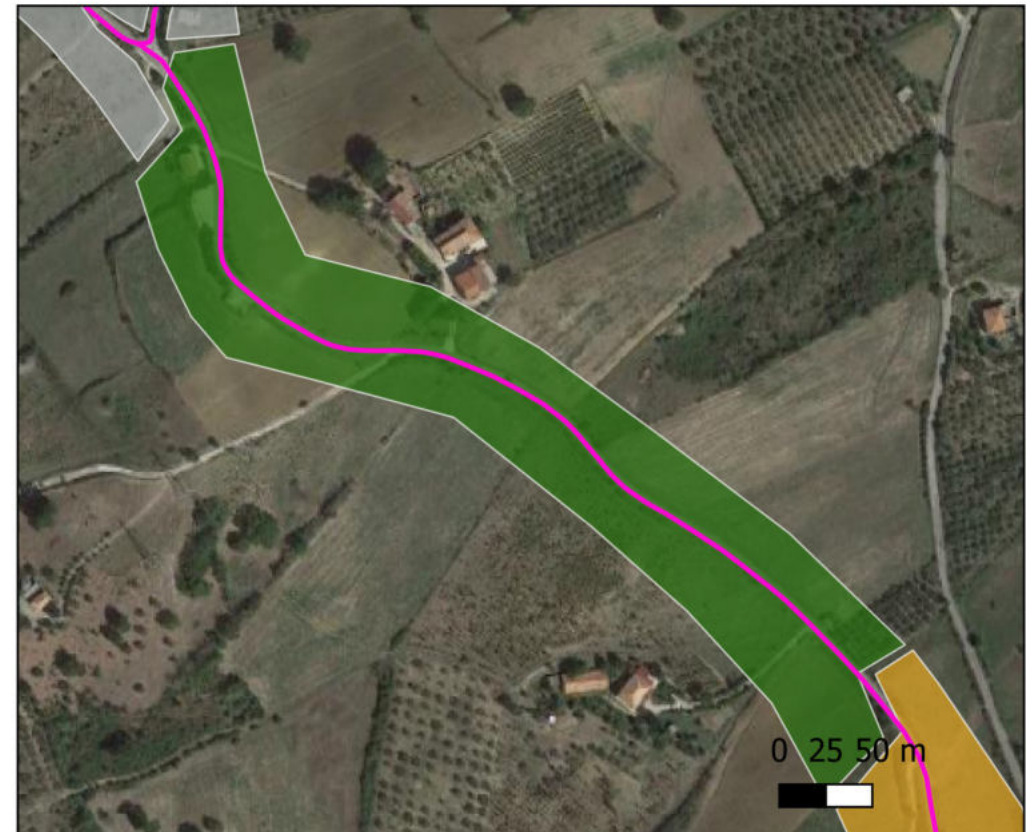
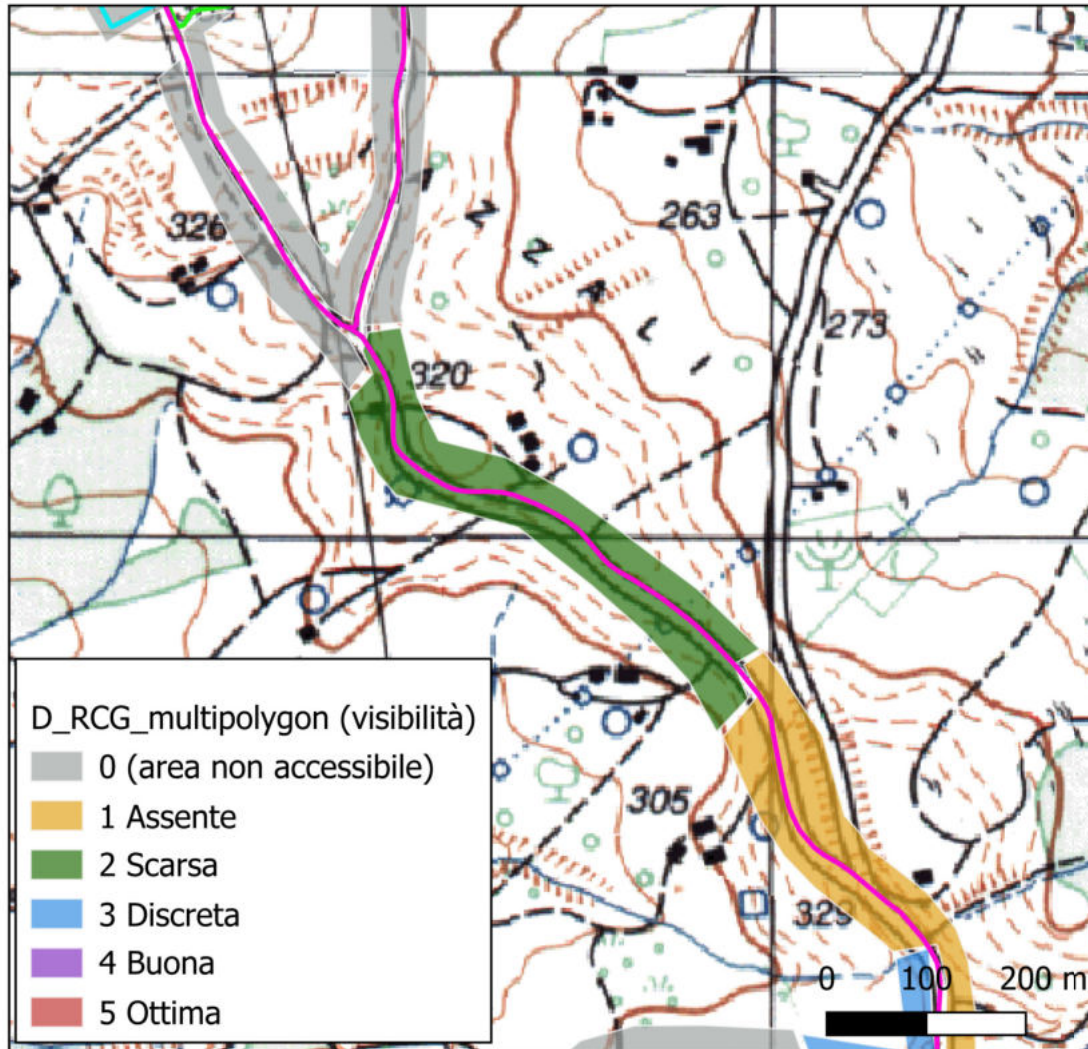

Ricognizione 15aa329c3d3040a29033bf8f12220500

Unità di ricognizione UR26 - Data 2024/01/28

Visibilità del suolo: 0 (area non accessibile)

Copertura del suolo: superficie agricola utilizzata - Terreni destinati a colture (uliveti, seminativo, orti) ma non accessibili per via della recinzione metallica lungo il perimetro

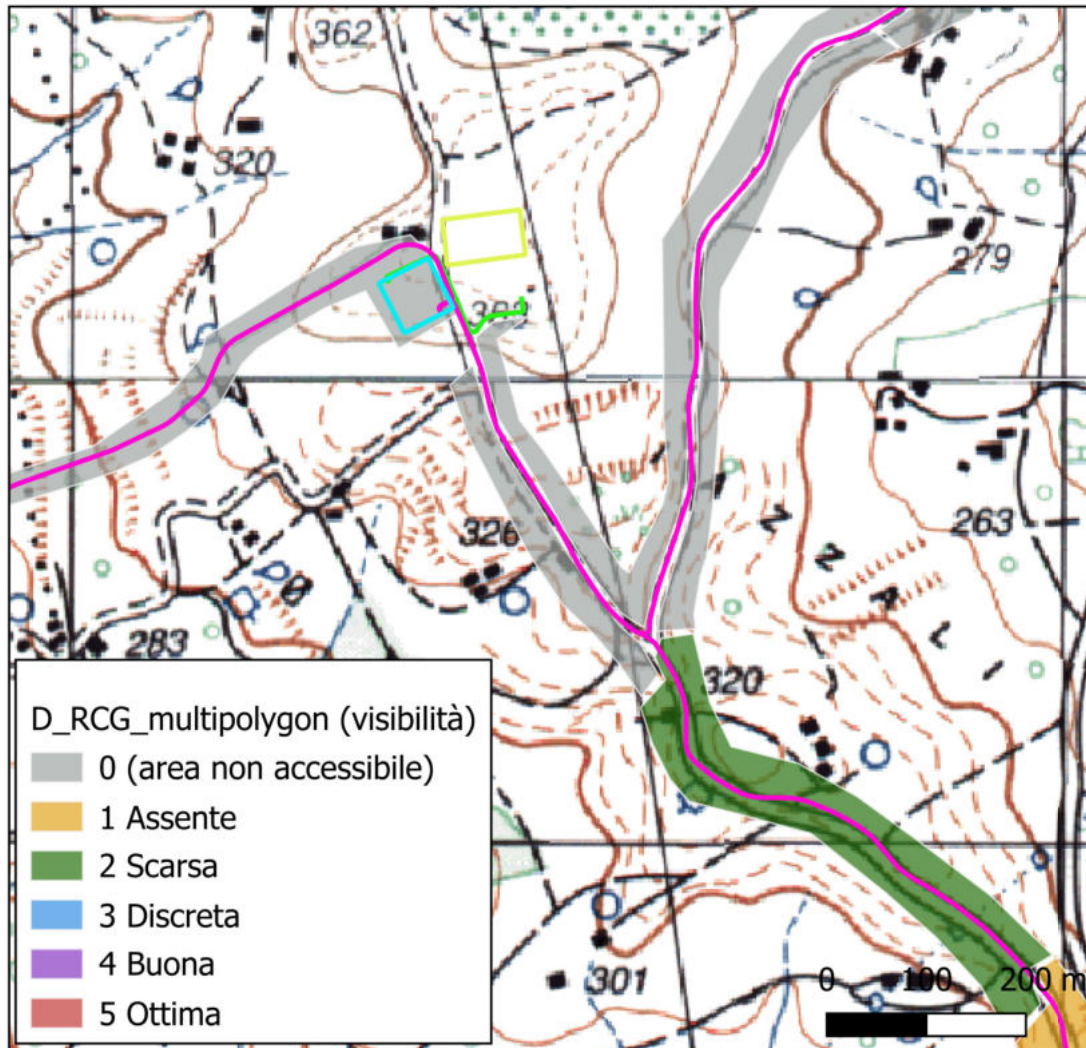

Ricognizione 15aa329c3d3040a29033bf8f12220500

Unità di ricognizione UR27 - Data 2024/01/28

Visibilità del suolo: 0 (area non accessibile)

Copertura del suolo: superficie boscata e ambiente seminaturale - Area boschiva non accessibile

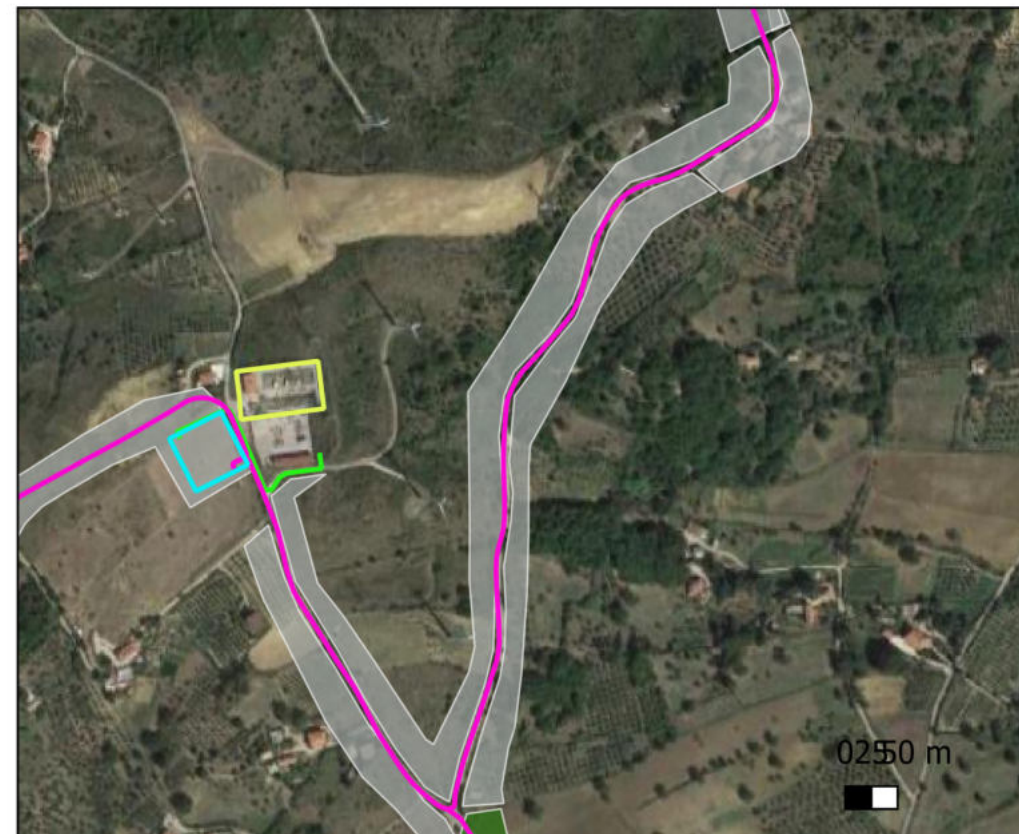
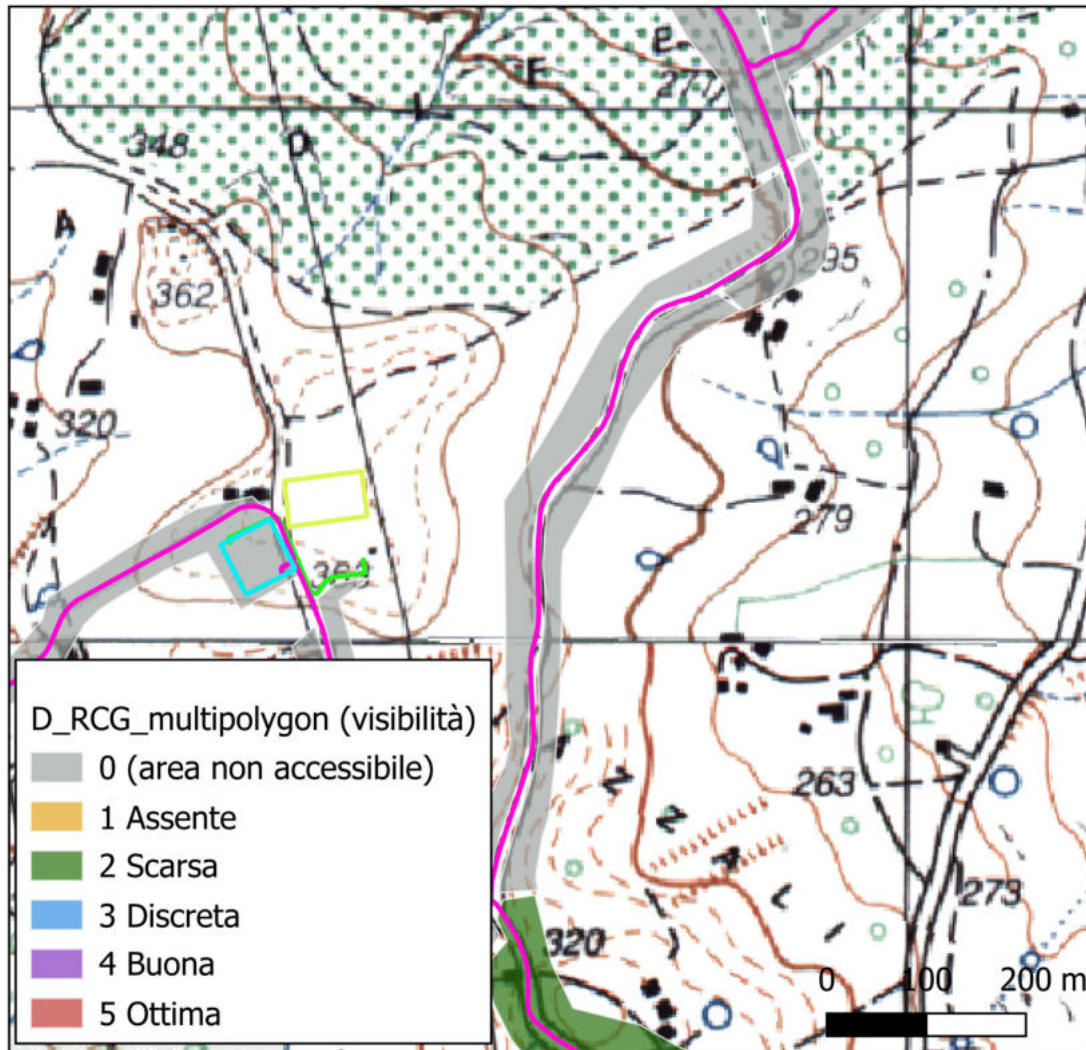

Ricognizione 15aa329c3d3040a29033bf8f12220500

Unità di ricognizione UR28 - Data 2024/01/28

Visibilità del suolo: 0 (area non accessibile)

Copertura del suolo: superficie boscata e ambiente seminaturale - Terreni destinati a pascolo o con aree boschive ma inaccessibili

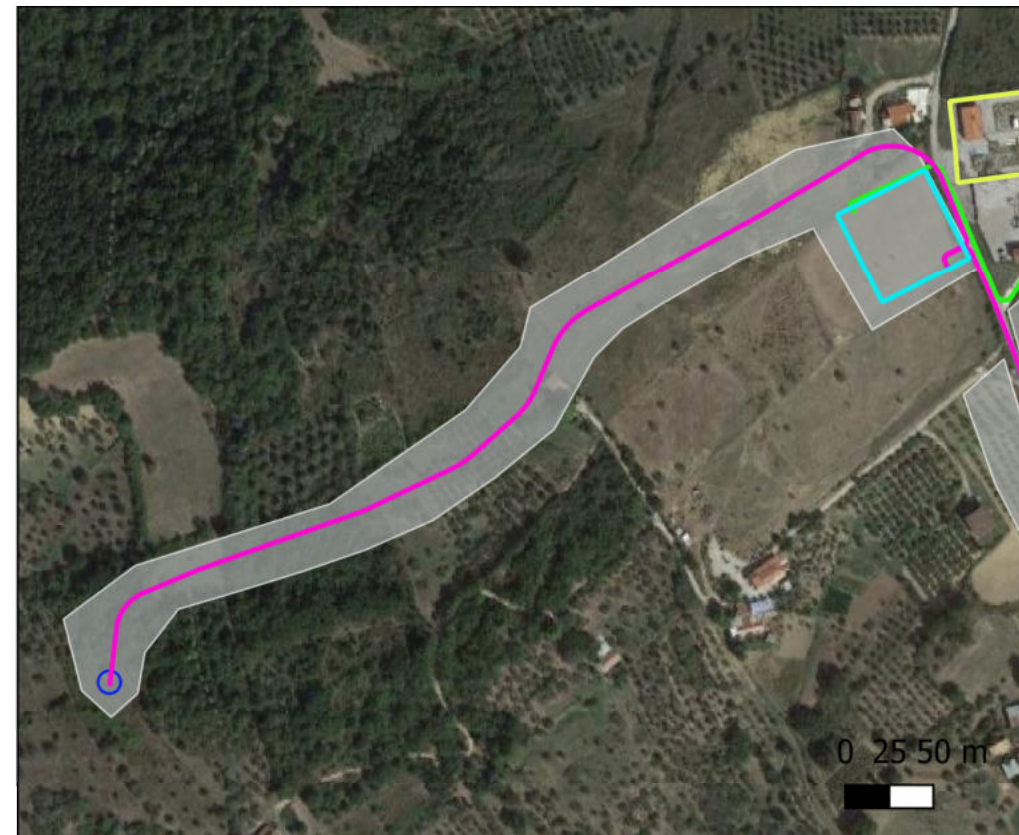
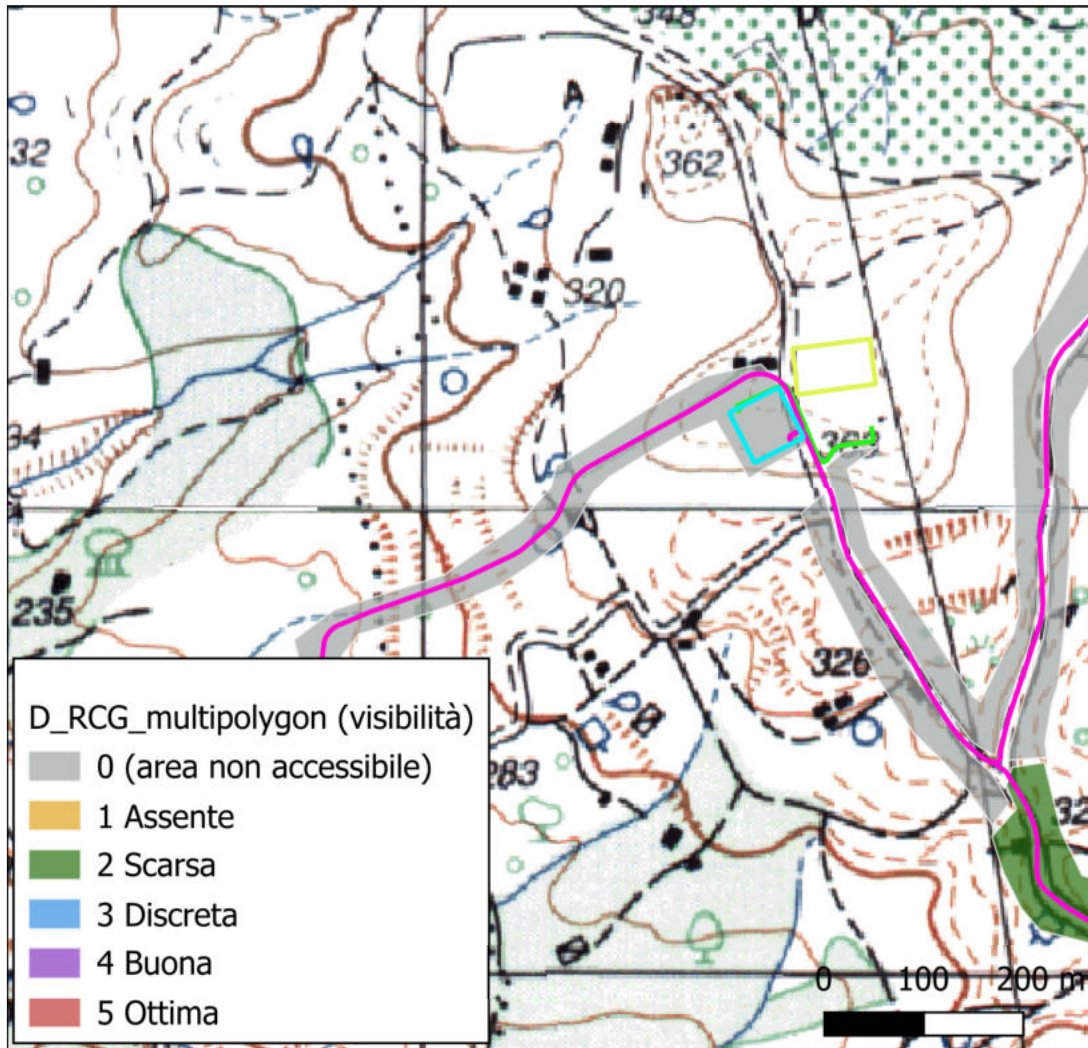

Ricognizione 15aa329c3d3040a29033bf8f12220500

Unità di ricognizione UR29 - Data 2024/01/28

Visibilità del suolo: 0 (area non accessibile)

Copertura del suolo: superficie boscata e ambiente seminaturale - Area boschiva non accessibile

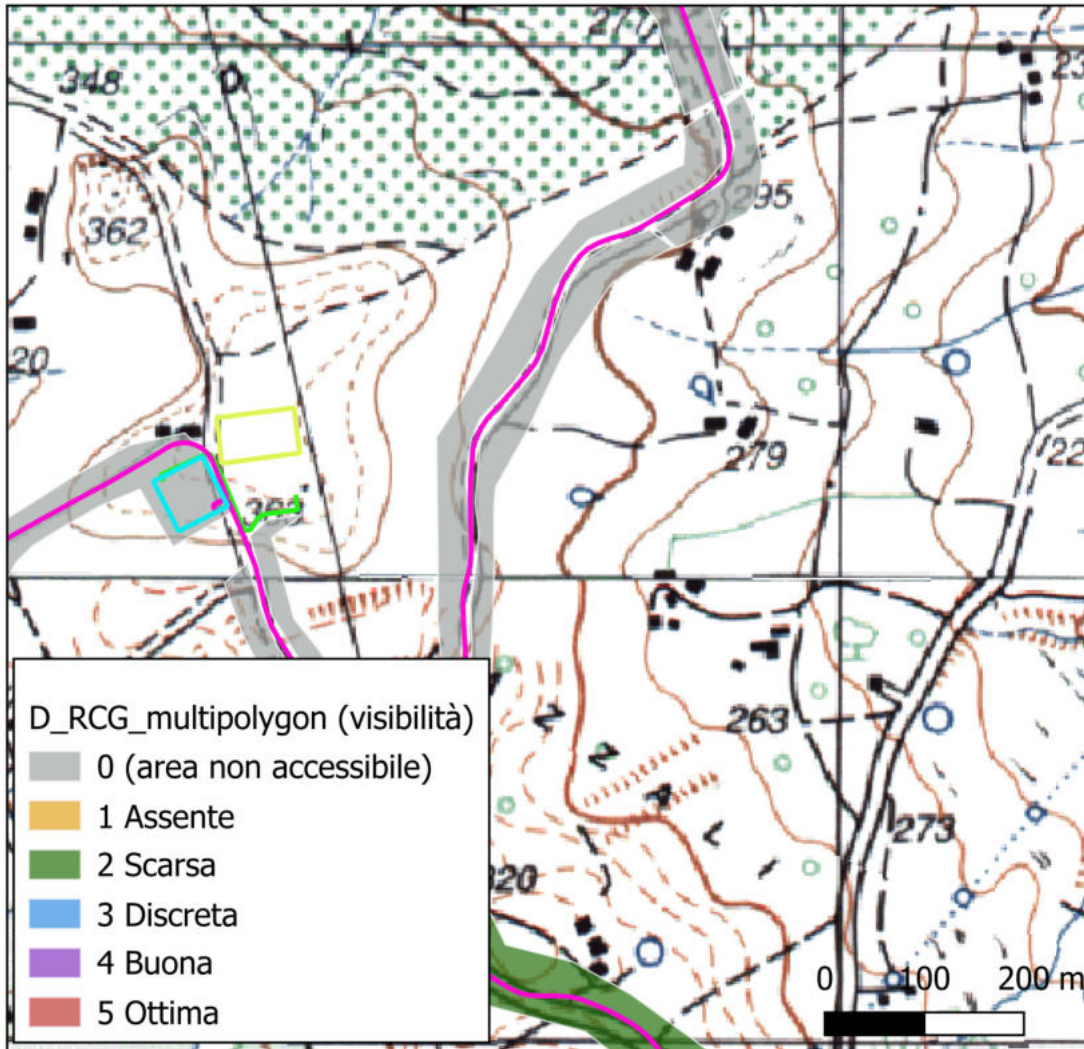

Ricognizione 15aa329c3d3040a29033bf8f12220500

Unità di ricognizione UR30 - Data 2024/01/28

Visibilità del suolo: 0 (area non accessibile)

Copertura del suolo: superficie artificiale - Area edificata

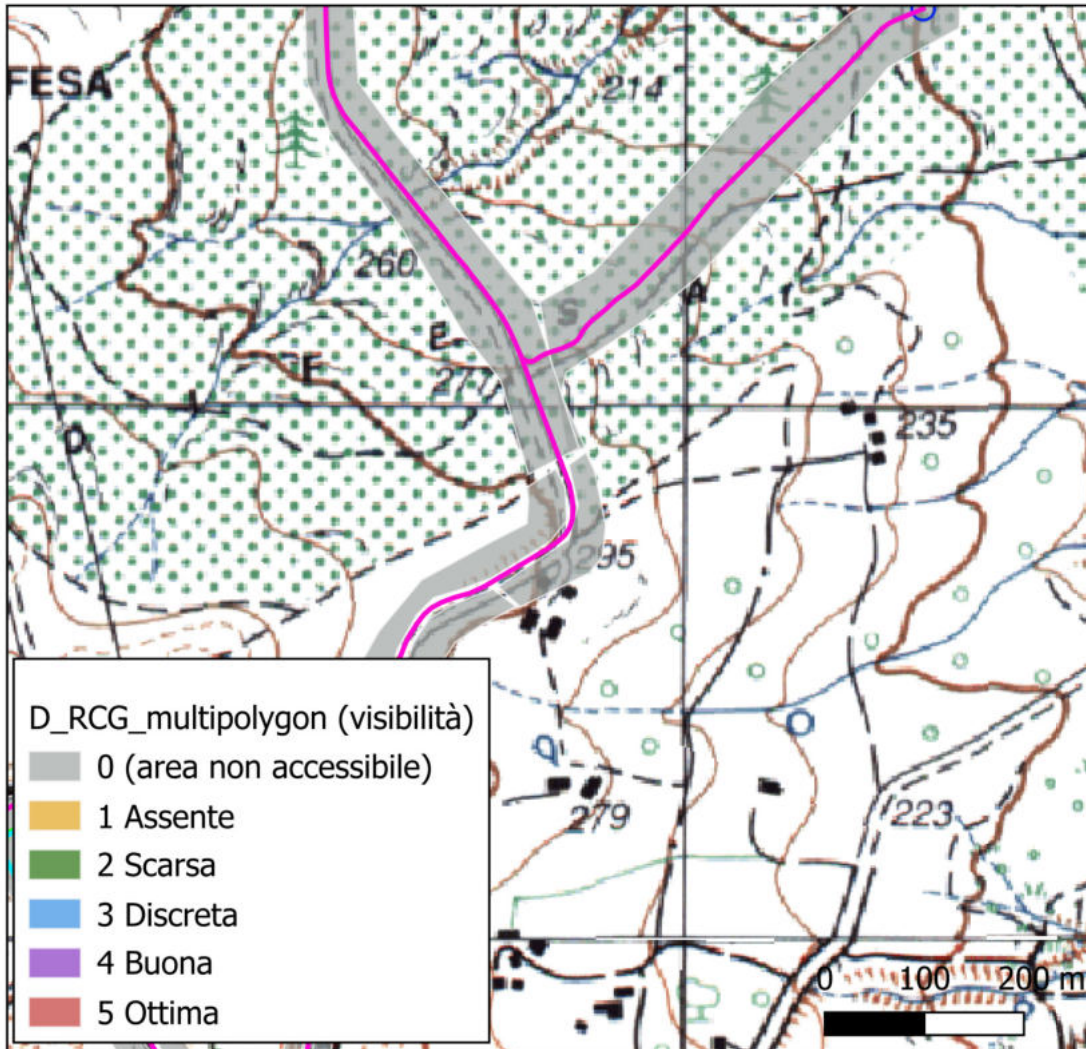

Ricognizione 15aa329c3d3040a29033bf8f12220500

Unità di ricognizione UR31 - Data 2024/01/28

Visibilità del suolo: 0 (area non accessibile)

Copertura del suolo: superficie boscata e ambiente seminaturale - Area boschiva non accessibile perchè recintata con rete metallica

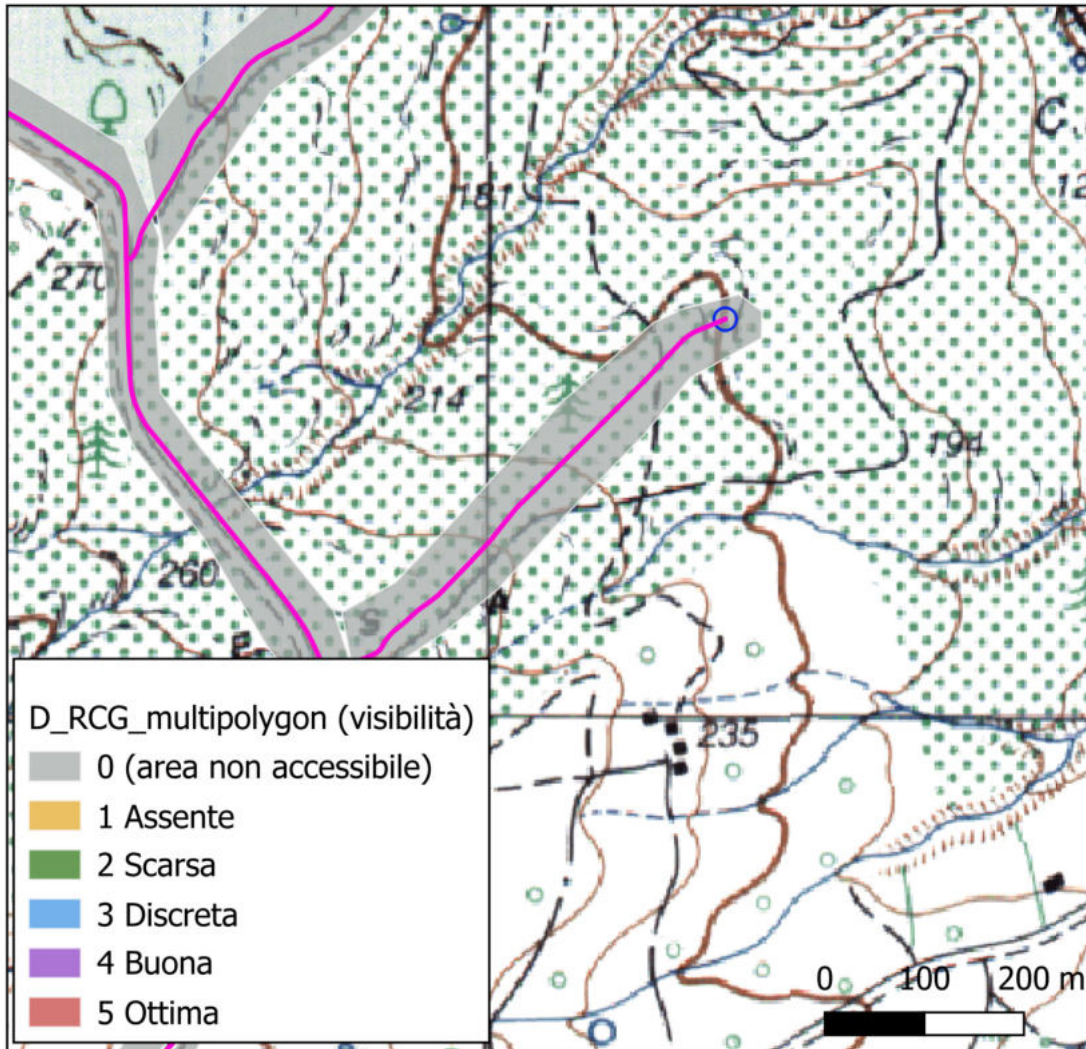

Ricognizione 15aa329c3d3040a29033bf8f12220500

Unità di ricognizione UR32 - Data 2024/01/28

Visibilità del suolo: 0 (area non accessibile)

Copertura del suolo: superficie boscata e ambiente seminaturale - Area boschiva non accessibile perchè recintata con rete metallica

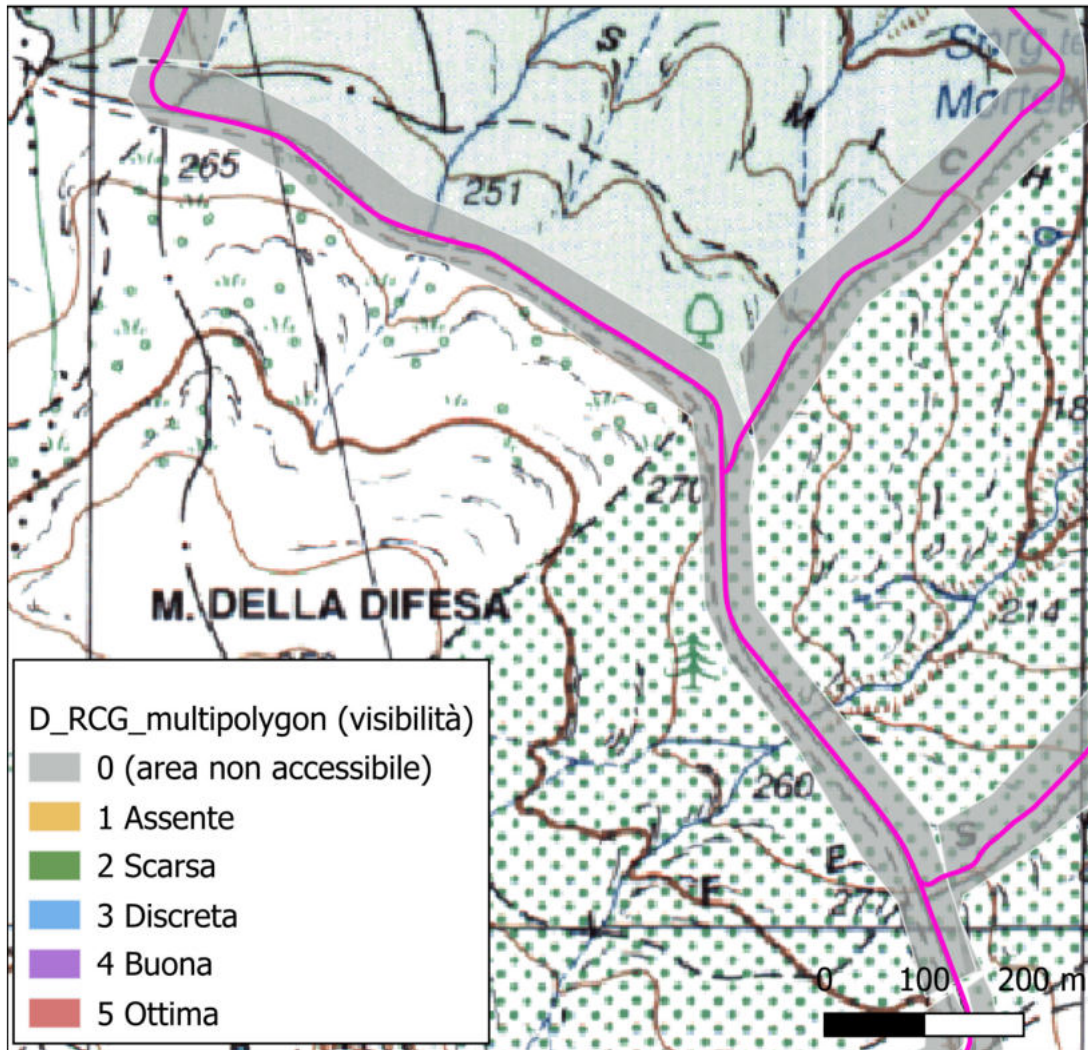

Ricognizione 15aa329c3d3040a29033bf8f12220500

Unità di ricognizione UR33 - Data 2024/01/28

Visibilità del suolo: 0 (area non accessibile)

Copertura del suolo: superficie boscata e ambiente seminaturale - Area boschiva non accessibile perchè recintata con rete metallica

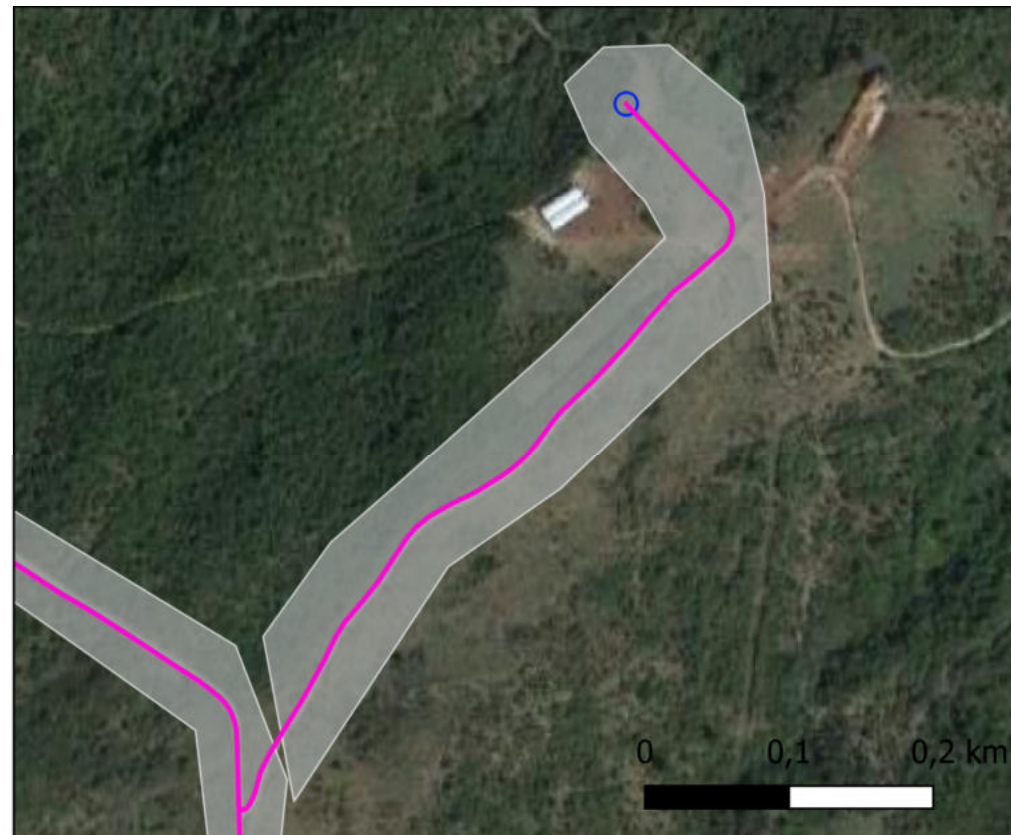
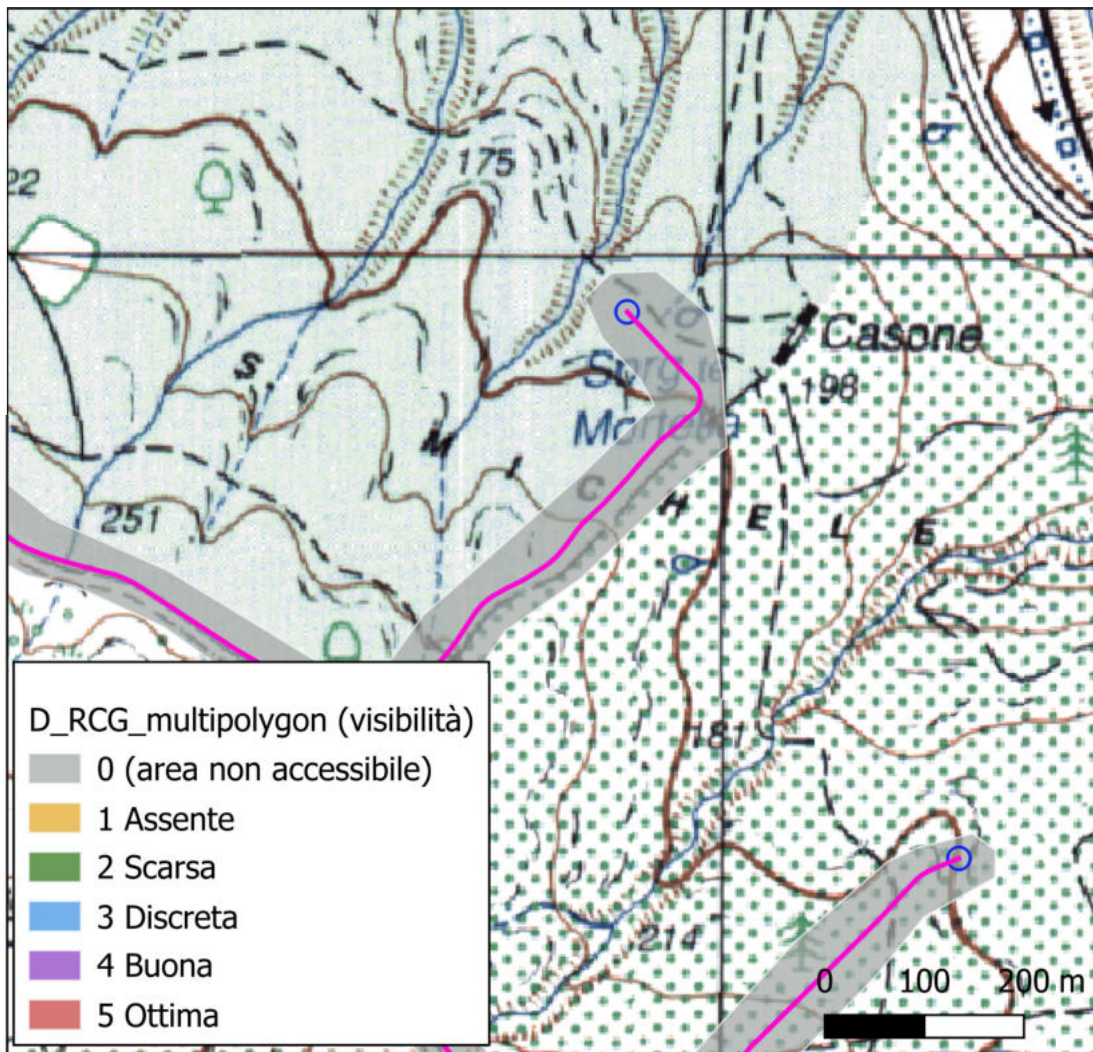

Ricognizione 15aa329c3d3040a29033bf8f12220500

Unità di ricognizione UR34 - Data 2024/01/28

Visibilità del suolo: 0 (area non accessibile)

Copertura del suolo: superficie boscata e ambiente seminaturale - Area boschiva non accessibile perchè recintata con rete metallica

