

WTG	COORDINATE AEROGENERATORI - COMUNI DI POSTIGLIONE E SICIGNANO DEGLI ALBURNI (SA)		Coordinate UTM WGS 84 Fuso 33		Coordinate Gauss Boaga		Coordinate UTM ED 50	
	Est	Nord	Est	Nord	Est	Nord	Est	Nord
1	520157	449104	2540365	449111	520228	4490297		
2	520841	449749	2540849	449756	520907	4496942		
3	521275	449203	2541183	449210	521241	4491396		
4	519855	449100	2539843	449107	519901	4490293		
5	520997	449208	2540505	449215	520959	4491501		
6	518358	4491870	2538966	4491877	518424	4490203		
7	517811	4492475	2537839	4492482	517897	4490668		
8	517272	4492641	2537280	4492648	517338	4490284		

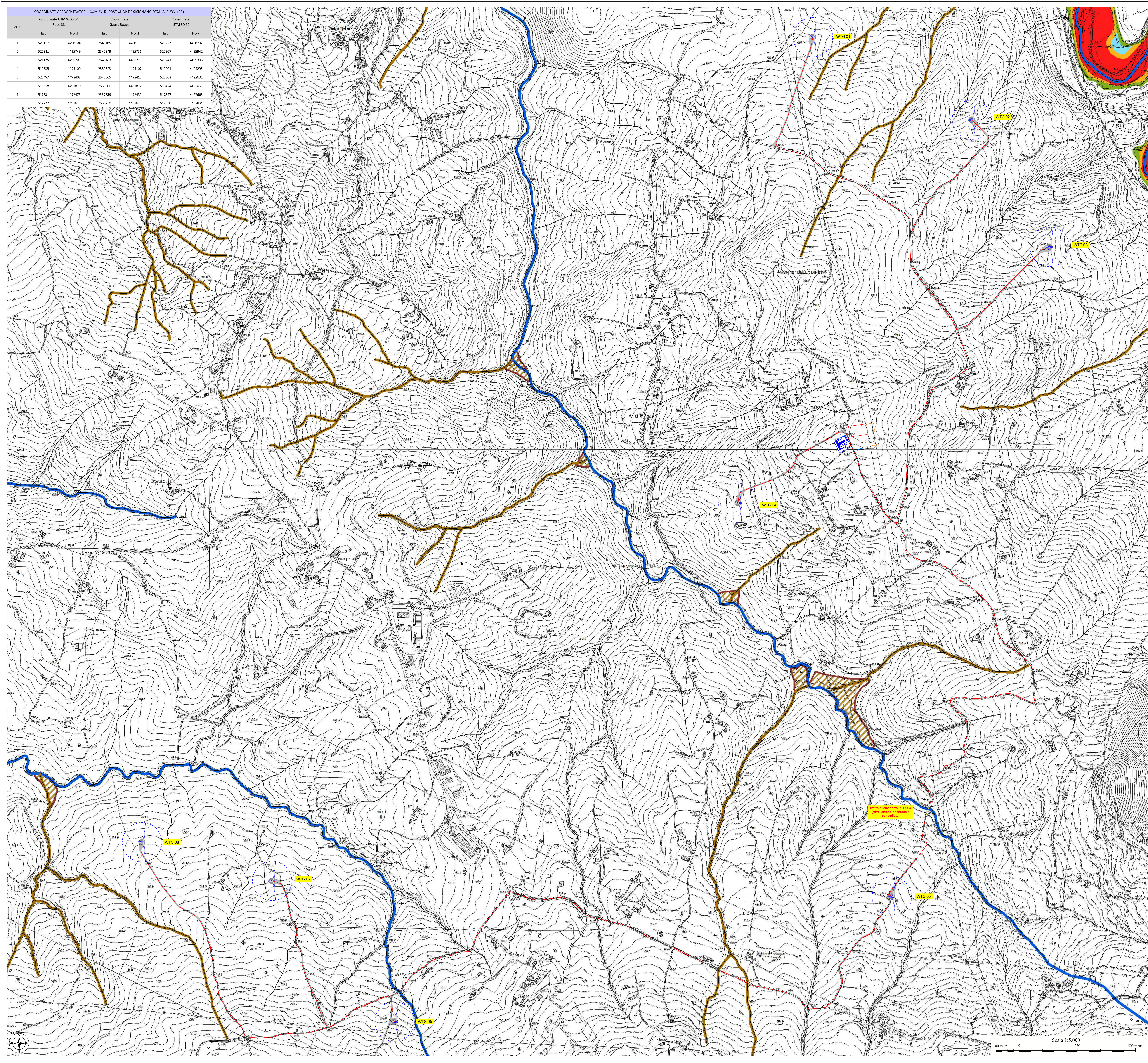

- LEGENDA**
- Aerogeneratore di progetto
  - Pilino di fondazione
  - Caviddotto di progetto
  - Caviddotto AT di collegamento - (SE RTN - SE Utenza)
  - SE Tema
  - SE RTN - Utente
  - Futuro ampliamento SE a 150 kV della RTN "Sicignano degli Alburni"
  - Opere permanenti

AUTORETÀ DI BACINO REGIONALE CAMPANIA SUD ED INTERREGIONALE PER IL BACINO IDROGRAFICO DEL FIUME SELE

Rivisitazione del Piano stralcio per l'Assetto Idrogeologico del Bacino Idrografico del Fiume Sele

Elaborato DI CS - CARTA DELLA PERICOLOSITÀ DA ALLUVIONE - Tavolo

**Legenda**

**Fasce Fluviali**

- Fascia A (Tempo di ritorno = 30 anni)
- Fascia B1 (Tempo di ritorno = 50 anni)
- Fascia B2 (Tempo di ritorno = 100 anni)
- Fascia B3 (Tempo di ritorno = 200 anni)
- Fascia C (Tempo di ritorno = 500 anni)

**Zone di attenzione idraulica**

- Reticolo principale
- Reticolo interessato da elevato trasporto solido
- Aree interessate da conoidi
- Aree inondate dall'alluvione del Sele nel novembre 2010
- Aree inondabili per esondazione dei canali di bonifica
- Aree focali interessate da fenomeni di allargamento
- Aree depresse

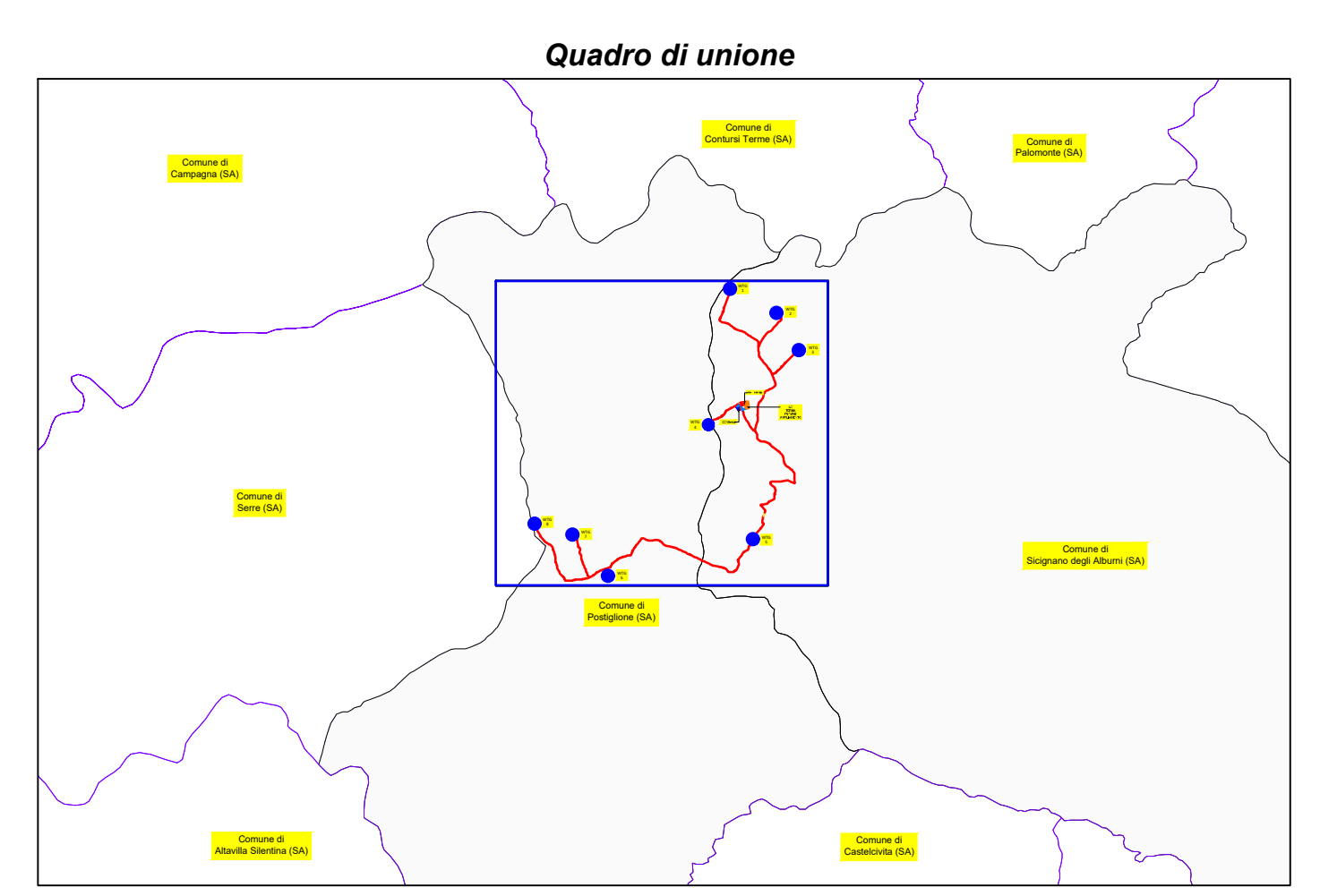

PROPONENTE: **AME ENERGY S.r.l.**  
Via Pietro Cosca, 5 20122 Milano (MI) - amenergy@sigamail.it - PIVA 1279110969

**REGIONE CAMPANIA**  
PROVINCIA DI SALERNO  
**COMUNI DI POSTIGLIONE E SICIGNANO DEGLI ALBURNI**

Foto del Progetto:  
**REALIZZAZIONE DI UN IMPIANTO EOLICO UBICATO NEI COMUNI DI POSTIGLIONE (SA) E SICIGNANO DEGLI ALBURNI (SA) IN LOCALITÀ "La Difesa" e "Zappatera", CON POTENZA NOMINALE PARI A 32 MW E OPERE CONNESSE RICADENTI NEL COMUNE DI SICIGNANO DEGLI ALBURNI (SA)**

Documento: **PROGETTO DEFINITIVO** N° Documento: **POSEO-T087**

ID PROGETTO: 254 DISCIPLINA: PD TIPOLOGIA: D FORMATO: 915x1200

Elaborato: CARTA DELLA PERICOLOSITÀ DA ALLUVIONE (P.S.A.I. - Autorità di Bacino Distrettuale dell'Appennino Meridionale - ex AdB Interregionale Sele)

FOGLIO: 1 di 1 SCALA: 1:5.000 Nome file: POSEO-T087.dwg

Progettazione: **PROJECT S.R.L.** Progettista: Arch. Antonio Manco Tecnico: Geol. Fabio Di Feo

Consulenza, Progettazione e Sviluppo Impianti ad Energia Rinnovabile  
Sede Legale: Via Del Vanto Polibonico, 8 - 20121 Milano (MI)  
P.IVA 11002090965 - info@project.it  
Sede Operativa: Via Saugue' n° 17 - 84044 Mandola (SA)  
info@projet.it - www.projet.it

Rev. | Data Revisione | Descrizione Revisione | Redatto | Controllato | Approvato  
D | 03/01/2024 | Prima emissione | Geol. Fabio Di Feo | Arch. Antonio Manco | Arch. Antonio Manco