Firmato digitalmente da:
MILANO PASQUALE FAUSTO
O=NON PRESENTE
4.11 Dottore Forestale
Firmato il 12/03/2024 19:29
Seriale Certificato: 8881341510709366073
Valido dal 29/01/2024 al 24/04/2027
Namirial CA Firma Qualificata

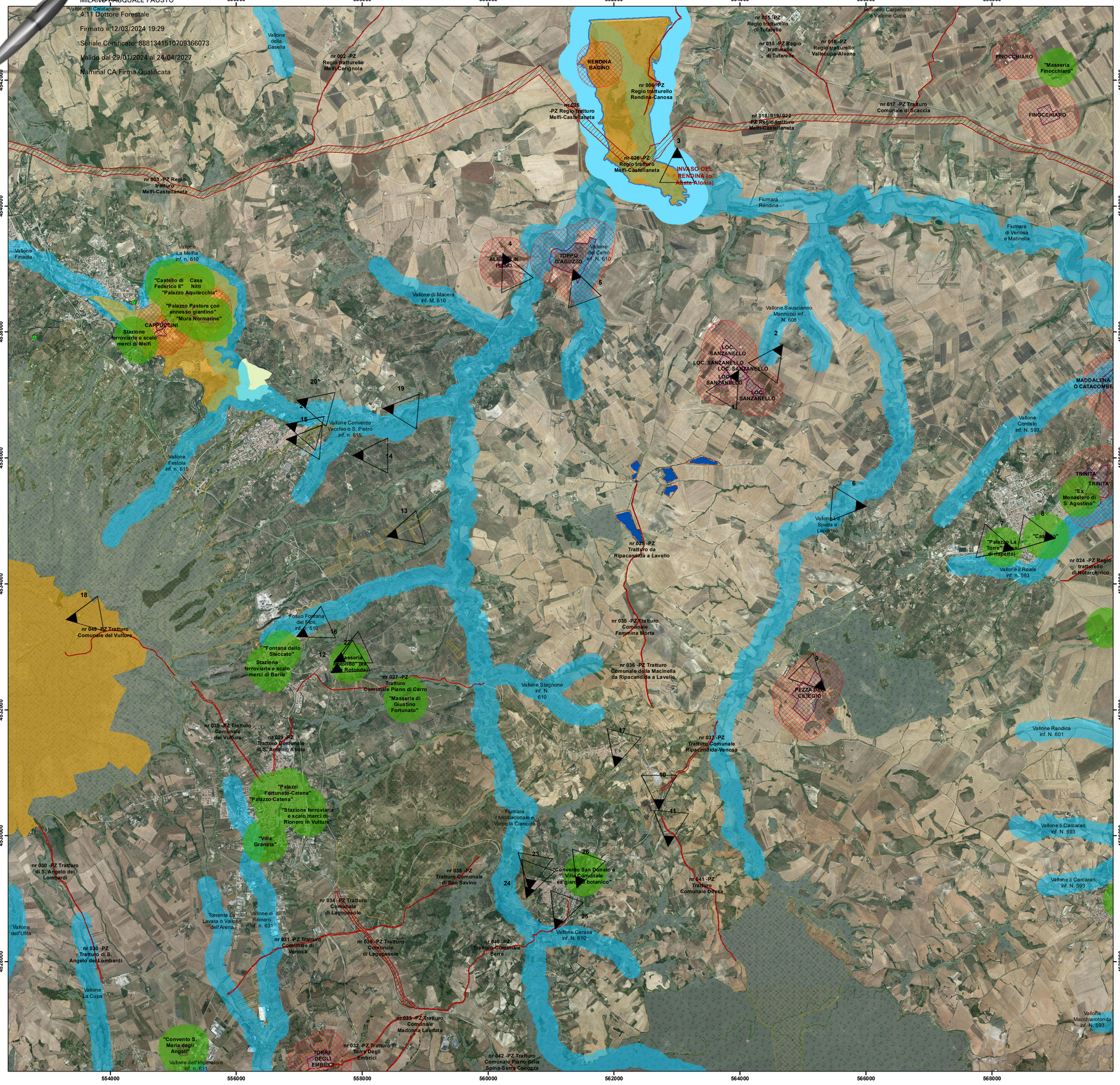

REGIONE BASILICATA

COMUNI DI VENOSA, BARILE E RAPOLLA

IMPIANTO AGRO - FOTOVOLTAICO

PROGETTO REALIZZAZIONE IMPIANTO AGRO-FOTOVOLTAICO E RELATIVE OPERE DI CONNESSIONE IN AGRO DI VENOSA, BARILE E RAPOLLA - PZ

PROGETTO DEFINITIVO

POTENZA NOMINALE 19,995 MW

N° ALLEGATO A.14.5b

Carta dei Punti di presa + Vincoli D.lgs. 42/2004 su Ortofoto

COMMITTENTE

G11 S.R.L.
VIA MELCHIORRE GIOIA N° 8
20124 MILANO (MI)
P.IVA 02136320765

Il Tecnico
dott. agr Pasquale Fausto Milano

DATA: MARZO 2024

Rev n°1

Legenda

- RECINZIONE
- CABINE
- CANCELLI
- CAVIDOTTO INTERRATO
- Tracker
- VIABILITA' INTERNA
- FASCIA DI MASCHERAMENTO - OLIVI
- PP

Vincoli D.lgs. 42/2004

- Beni Monumentali Art. 10
- Beni Monumentali FV Buffer 300 m - PIEAR
- Beni Archeologici Tratturi - Art. 10
- Beni Interesse Archeologico Aree - Art. 10
- Beni Interesse Archeologico FV Buffer 300 m - PIEAR
- Beni Paesaggistici - Art. 136
- Laghi
- Laghi e Invasi Artificiali (buffer 300 m) let. b
- Fiumi,torrenti e corsi d'acqua (Buffer 150 m) - let. c
- Beni Paesaggistici Foreste e Boschi - Art. 142 let.g

Parchi e Riserve

- Parco naturale Regionale del Vulture
- Beni Paesaggistici - Art. 143 Alberi Monumentali

1:30.000

0 750 1.500 3.000 4.500 6.000 M

Coord. System: WGS 1984 UTM Zone 33N - EPSG 32633