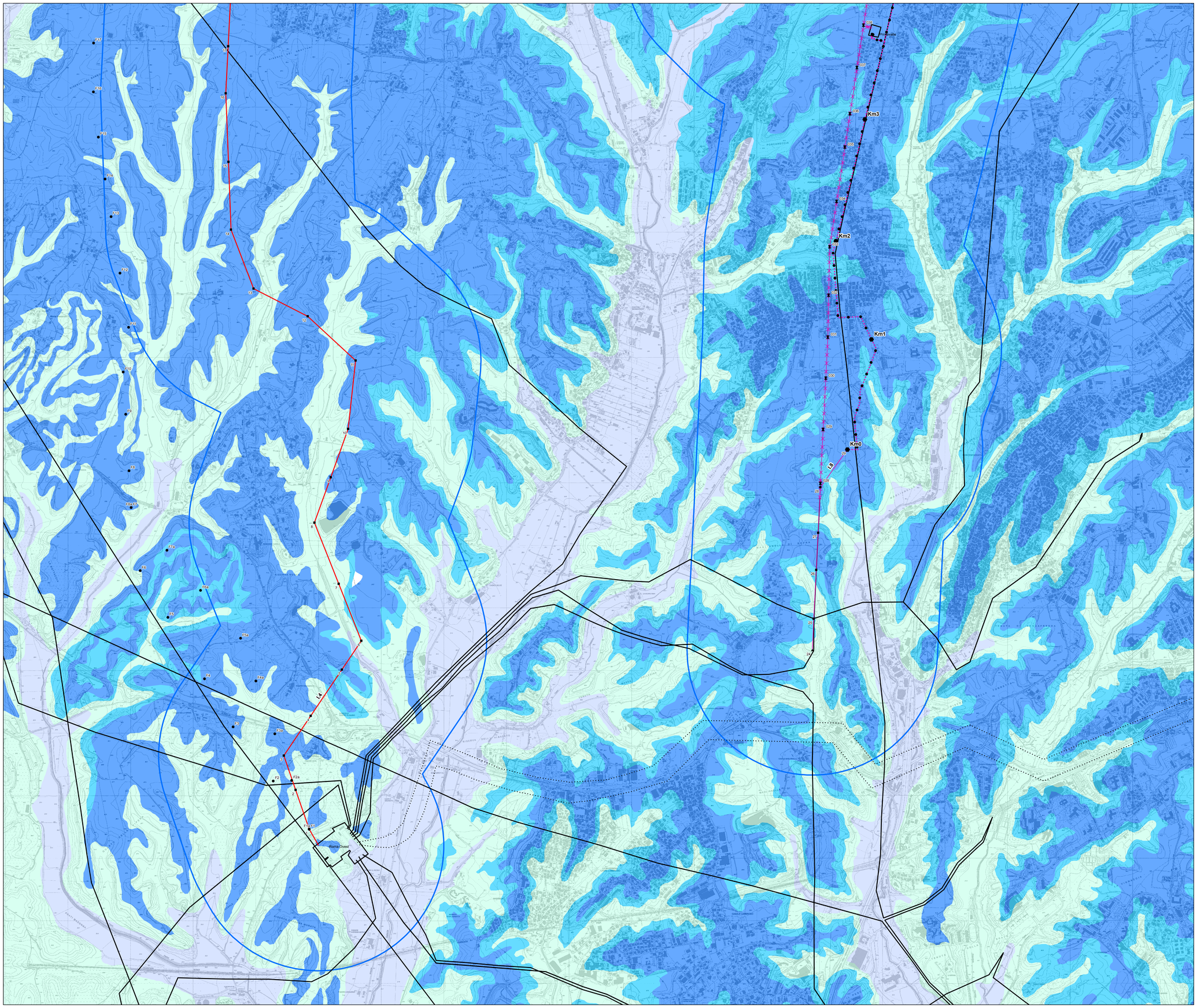

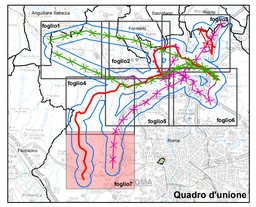

0 125 250 500 750 1'000 Metri

N

REVISIONI					
00	marzo 2014	emissione definitiva	Golder Associates	L. Di Tullio	N. Rivabene
N	DATA	DESCRIZIONE	ELABORATO	VERIFICATO	APPROVATO

CODIFICA DELL'ELABORATO	PROGETTO	
DVER10003BSA00329_21	**Riassetto della Rete Elettrica AT nell'area metropolitana di Roma "Quadrante Nord - Ovest" Integrazioni MATTM n.12018 del 24/05/2013**	Terna Rete Italia
QUADRO DI RIFERIMENTO	TITOLO	
Ambientale Suolo e acque	CARTA IDROGEOLOGICA	

NOME DEL FILE	FORMATO	SCALA	FOGLIO
DVER10003BSA00329_21_7	A0	1:10'000	7/7

Questo documento contiene informazioni di proprietà Terna SpA e deve essere utilizzato esclusivamente dal destinatario in relazione alle finalità per le quali è stato ricevuto. E' vietata qualsiasi forma di riproduzione o divulgazione senza l'esplicito consenso di Terna SpA.
This document contains information proprietary to TERNA S.p.A. and it will have to be used exclusively for the purposes for which it has been furnished. Whichever shape of spreading or reproduction without the written permission of TERNA S.p.A. is prohibit.

legenda

Progetto SIA

- nuovo sostegno
- sostegno esistente
- sostegno da demolire
- nuova linea elettrica in Doppia Terna a 150 kV
- nuova linea elettrica in Singola Terna a 150 kV
- nuova linea elettrica in Doppia Terna a 380 kV
- nuova linea elettrica in Singola Terna a 380 kV
- nuova linea interrata a 150 kV
- nuova linea interrata a 60 kV
- linea elettrica da demolire a 150 kV
- linea elettrica da demolire a 220 kV
- linea elettrica da demolire a 380 kV
- progressiva chilometrica linea interrata
- area di studio del SIA

Alternative al progetto SIA

- nuovo sostegno
- sostegno esistente
- sostegno da demolire
- nuova linea elettrica in Doppia Terna a 150 kV
- nuova linea elettrica in Singola Terna a 150 kV
- nuova linea elettrica in Doppia Terna a 380 kV
- nuova linea elettrica in Simgola Terna a 380 kV
- linea elettrica da demolire in Singola Terna a 380 kV

linee elettriche esistenti:

- linea aerea esistente
- linea interrata esistente
- impianto esistente

COMPLESSI IDROGEOLOGICI

- complesso delle formazioni post-vulcaniche
- complesso delle vulcaniti
- complesso delle formazioni sin e pre-vulcaniche limo-argillose
- complesso delle formazioni sin e pre-vulcaniche sabbioso-ghiaiose