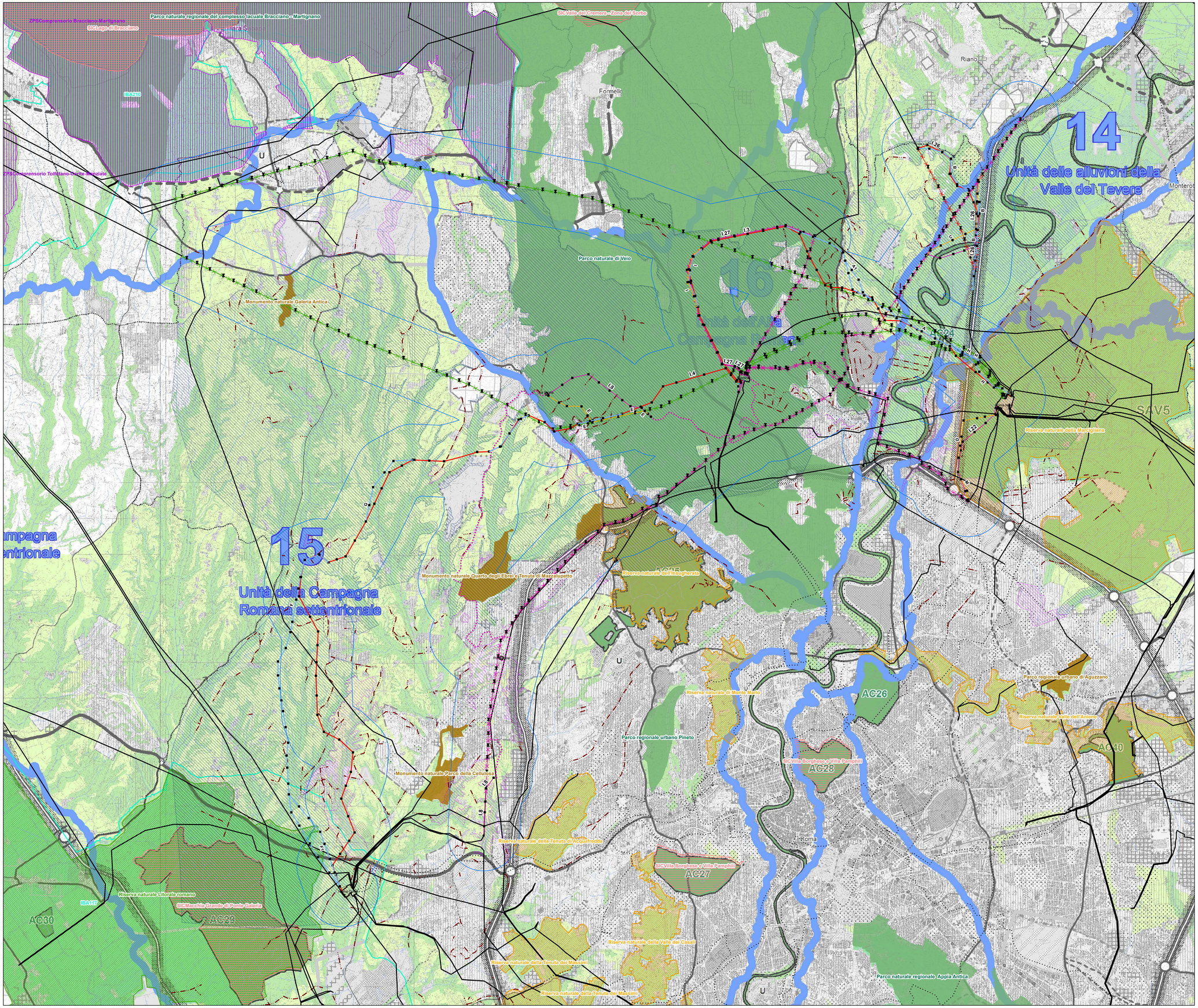

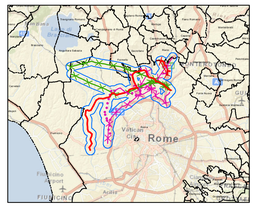

0 0,5 1 2 3 4 km

N

REVISIONI						
00	marzo 2014	emissione definitiva	Golder Associates	L. Di Tullio	N. Rivabene	
N.	DATA	DESCRIZIONE	ELABORATO	VERIFICATO	APPROVATO	

CODIFICA DELL'ELABORATO	PROGETTO	
DVER10003BSA00329_26	**Riassetto della Rete Elettrica AT nell'area metropolitana di Roma "Quadrante Nord - Ovest" Integrazioni MATTM n.12018 del 24/05/2013**	Terna Rete Italia — TERNA GROUP
QUADRO DI RIFERIMENTO	TITOLO	
Ambientale uso del suolo, vegetazione, flora, fauna	CARTA DEGLI ECOSISTEMI	

NOME DEL FILE	FORMATO	SCALA	FOGLIO
DVER10003BSA00329_26	A0	1:35'000	1/1

Golder Associates

Questo documento contiene informazioni di proprietà Terna SpA e deve essere utilizzato esclusivamente dal destinatario in relazione alle finalità per le quali è stato ricevuto. E' vietata qualsiasi forma di riproduzione o divulgazione senza l'esplicito consenso di Terna SpA.
This document contains information proprietary to TERNA S.p.A. and it will have to be used exclusively for the purposes for which it has been furnished. Whichever shape of spreading or reproduction without the written permission of TERNA S.p.A. is prohibit.

legenda

Progetto SIA

- nuovo sostegno
- sostegno esistente
- sostegno da demolire
- nuova linea elettrica in Doppia Terna a 150 kV
- nuova linea elettrica in Singola Terna a 150 kV
- nuova linea elettrica in Doppia Terna a 380 kV
- nuova linea elettrica in Singola Terna a 380 kV
- nuova linea interrata a 150 kV
- nuova linea interrata a 60 kV
- linea elettrica da demolire a 150 kV
- linea elettrica da demolire a 220 kV
- linea elettrica da demolire a 380 kV
- area di studio del SIA

Alternative al progetto SIA

- nuovo sostegno
- sostegno esistente
- nuova linea elettrica in Doppia Terna a 150 kV
- nuova linea elettrica in Singola Terna a 150 kV
- nuova linea elettrica in Doppia Terna a 380 kV
- nuova linea elettrica in Simgola Terna a 380 kV
- linea elettrica da demolire in Singola Terna a 380 kV

linee elettriche esistenti:

- linea aerea esistente
- linea interrata esistente
- impianto esistente

Aree protette:

- SIC
- ZPS
- Riserva Naturale Statale
- Riserva Naturale Regionale
- Parco Naturale Regionale
- Altre Aree Naturali Protette Regionali
- IBA

Rete Ecologica del Comune di Roma (da PRG)

- Filari alberati
- componente primaria (A)
- componente secondaria (B)
- componente di completamento (C)

Rete Ecologica Provinciale

- Area core
- Area buffer
- Area di connessione primaria
- Territorio Agricolo Tutelato (nastri verdi) - Elementi di discontinuità

ORDINE DEGLI INGEGNERI DELLA PROVINCIA DI ROMA
Ing. PIER PAOLO CURATOLO
Albo n. 3824