

LEGENDA

INDIVIDUAZIONE DELLE AREE E DEI SITI NON IDONEI ALLA ISTALLAZIONE DI IMPIANTI ALIMENTATI DA FONTI RINNOVABILI ai sensi del D.M. 10.09.2010

1

AREE SOTTOPOSTE A TUTELA DEL PAESAGGIO, DEL PASTRIMONIO STORICO, ARTISTICO ED ARCHEOLOGICO

- 1.1 Siti inseriti nel patrimonio mondiale dell'UNESCO
- 1.2 Beni monumentali
- 1.3 Beni archeologici tutelati opo legis*
- 1.3 Aree di interesse archeologico-comparti
- 1.4 Aree già vincolate o in iter di istituzione-ex L. 1497/39
- 1.4 Territori costieri-buffer 5.000 m
- 1.4 Laghi, invasi artificiali-buffer 1.000 m
- 1.4 Fiumi, torrenti, corsi d'acqua-buffer 500 m
- 1.4 Montagne oltre i 1.200 m

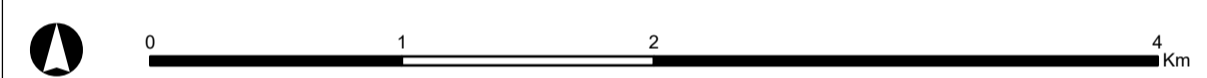

TITOLARE DEL DOCUMENTO: **AREN Green S.r.l.**
 Società soggetta alla direzione e coordinamento di AREN Electric Power S.p.A.
 Sede legale e amministrativa: Via dell'Arigioni n. 308 | 47522 Cesena (FC) | Ph. +39 0547 415245
 Iscritta nel Registro delle Imprese della Romagna - Forlì-Cesena e Rimini | REA 326908 | C.F./P.Iva 04032170401

COMUNI DI VENOSA E MONTEMILONE (PZ)
 LOCALITA' "PIANO REGIO"

**PROGETTO PER LA REALIZZAZIONE DI
 IMPIANTO EOLICO
 "PIANO REGIO"**

REDAZIONE / PROGETTISTA:	PHEEDRA S.r.l. Via Lago di Nemi, 90 74121 - Taranto Tel. 099 7722562 - Fax 099 9810285 e-mail: info@pheedra.it - web: www.pheedra.it Direttore Tecnico: Dott. Ing. Angelo Micolucci	TIMBRO E FIRMA PROGETTISTA:
--------------------------	---	--------------------------------

TITOLO ELABORATO:
Inquadramento su vincoli PIEAR Aree non idonee Basilicata

CODICE ELABORATO:	FORMATO:	SCALA:	FASE:
PRGDT_GENT01101_01	A1	1:30.000	PROGETTO DEFINITIVO

REV.	DESCRIZIONE	DATA	REDATTO	VERIFICATO	APPROVATO
00	Prima emissione	28/02/2023	P.Amati	F.Piccinini	L.Masini
01	Integrazioni a seguito richiesta MIC 0029505-P del 29/12/2023	06/03/2024	S.Solito	M.Spezzano	A.Micolucci
02					
03					
04					

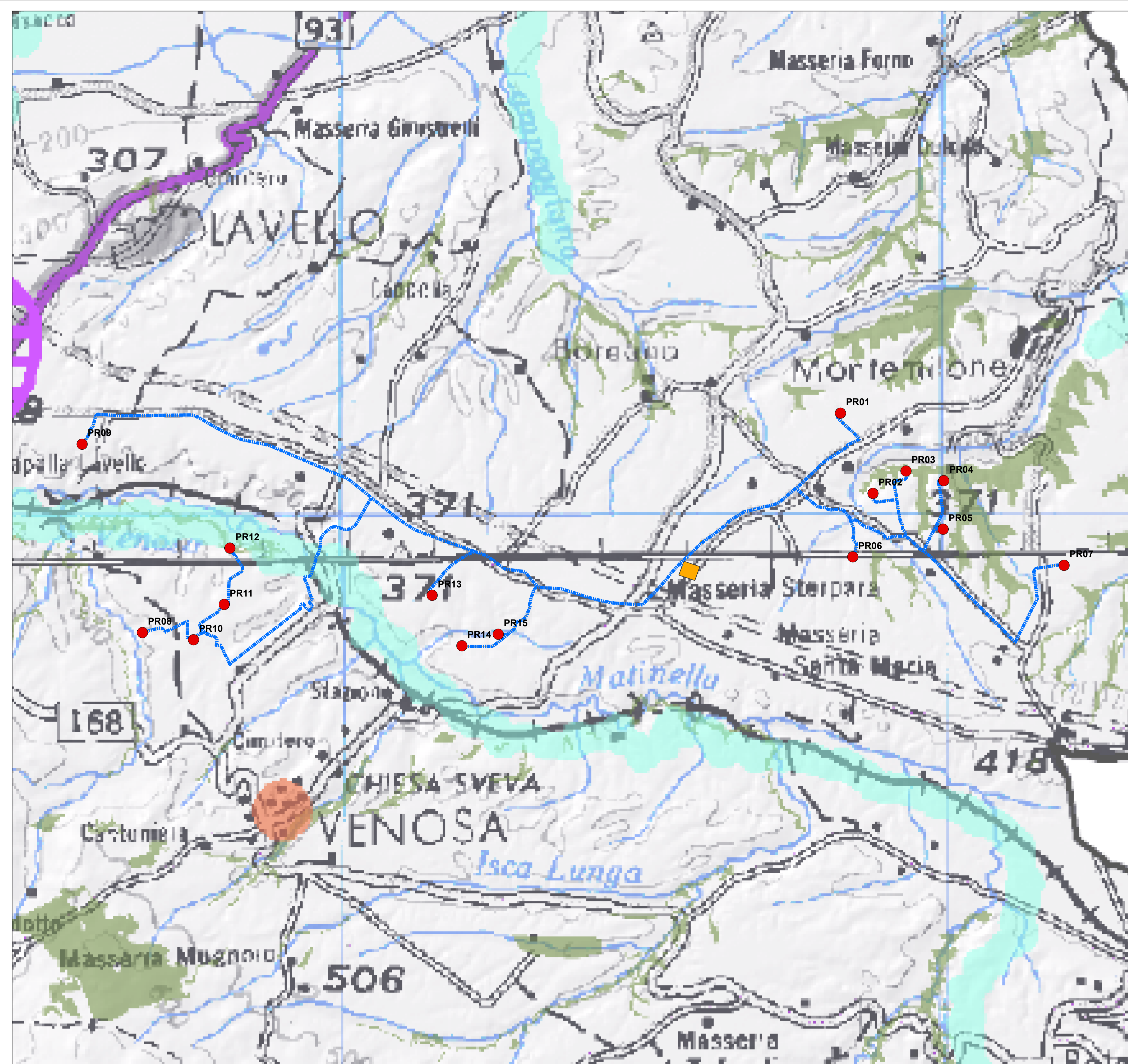

LEGENDA



- Interventi in progetto**
- Posizione WTG impianto eolico Piano Regio
 - Tracciato Cavidotto
 - Strade e Piazzole definitive
 - Stazione Utente
 - Stazione Terna Montemilone

INDIVIDUAZIONE DELLE AREE E DEI SITI NON IDONEI ALLA INSTALLAZIONE DI IMPIANTI ALIMENTATI DA FONTI RINNOVABILI ai sensi del D.M. 10.09.2010

2

AREE COMPRESSE NEL SISTEMA ECOLOGICO FUNZIONALE TERRITORIALE

- ▨ 2.1 Aree protette-buffer 1.000 m
- ▨ 2.2 Zone umide-buffer 1.000 m
- ▨ 2.3 Oasi WWF
- ▨ 2.4 Rete Natura 2000-buffer 1.000 m
- ▨ 2.5 IBA
- ▨ 2.6 Rete ecologica-corridoi fluviali
- 2.6 Rete ecologica-corridoi montani e collinari
- ▨ 2.7 Alberi monumentali-buffer 500 m
- ▨ 2.8 Boschi



TITOLARE DEL DOCUMENTO: **AREN Green S.r.l.**
 Società soggetta alla direzione e coordinamento di AREN Electric Power S.p.A.
 Sede legale e amministrativa: Via dell'Argonno n. 308 | 47522 Cesena (FC) | Ph. +39 0547 415245
 Iscritta nel Registro delle Imprese della Romagna - Forlì-Cesena e Rimini | REA 326908 | C.F./P.Iva 04032170401

COMUNI DI VENOSA E MONTEMILONE (PZ)
 LOCALITA' "PIANO REGIO"

PROGETTO PER LA REALIZZAZIONE DI IMPIANTO EOLICO "PIANO REGIO"

REDAZIONE / PROGETTISTA: 	PHEEDRA S.r.l. Via Lago di Nemi, 90 74121 Taranto Tel. 099 772202 - Fax 099 9870285 e-mail: info@pheedra.it - web: www.pheedra.it Direttore Tecnico: Dott. Ing. Angelo Micolucci	TIMBRO E FIRMA PROGETTISTA:
------------------------------	--	------------------------------------

TITOLO ELABORATO:
Inquadramento su vincoli PIEAR Aree non idonee Basilicata

CODICE ELABORATO: **PRGDT_GENT01102_01** FORMATO: **A1** SCALA: **1:30.000** FASE: **PROGETTO DEFINITIVO**

REV.	DESCRIZIONE	DATA	REDATTO	VERIFICATO	APPROVATO
00	Prima emissione	28/02/2023	P.Amati	F.Piccinini	L.Masini
01	Integrazioni a seguito richiesta MICO029505.P del 29/12/2023	06/03/2024	S.Solito	M.Spezzano	A.Micolucci
02					
03					
04					

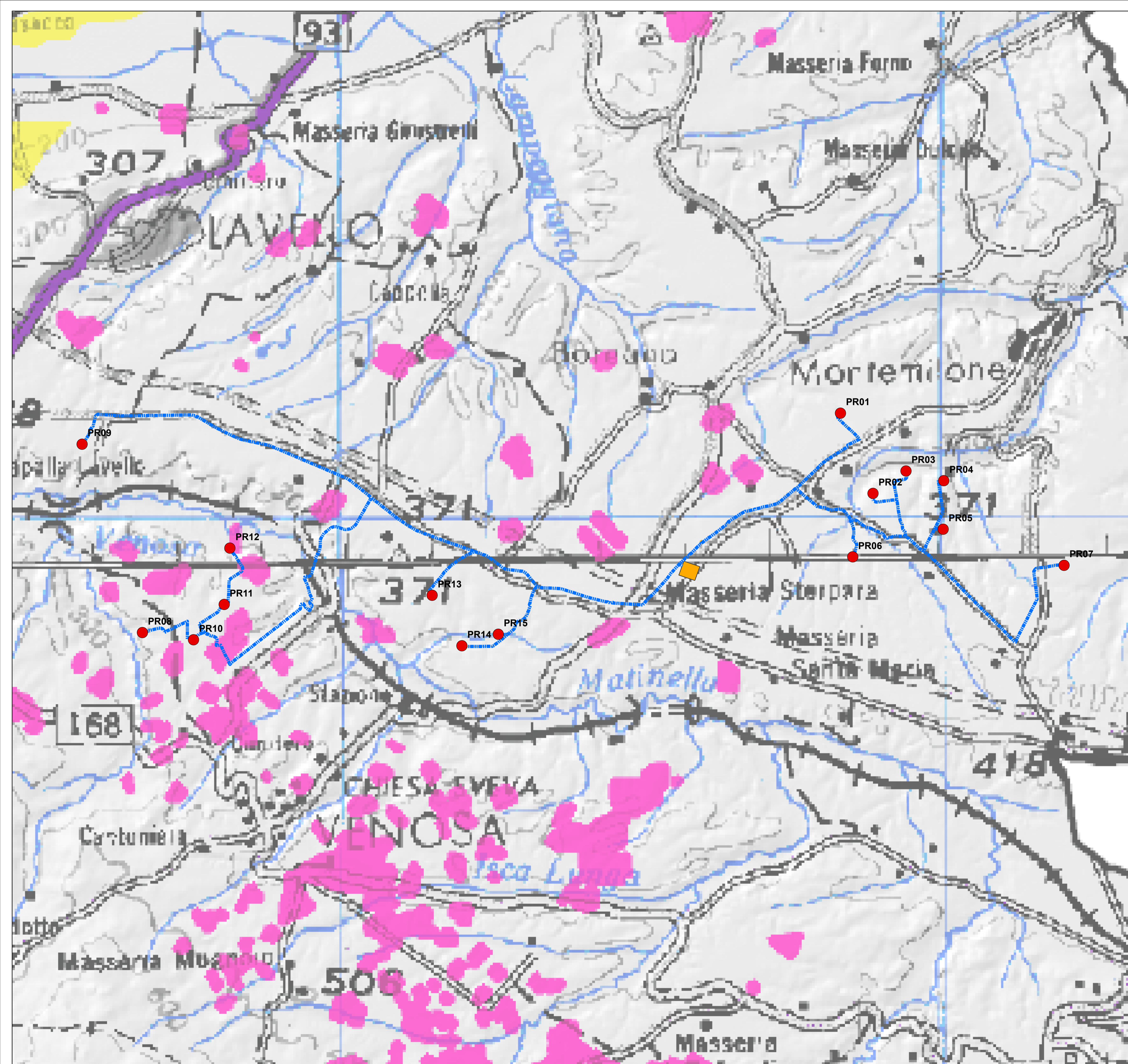

LEGENDA

- Interventi in progetto**
- Posizione WTG impianto eolico Piano Regio
 - Tracciato Cavidotto
 - Strade e Piazzole definitive
 - Stazione Utente
 - Stazione Terna Montemilone

REGIONE BASILICATA

INDIVIDUAZIONE DELLE AREE E DEI SITI NON IDONEI ALLA ISTALLAZIONE DI IMPIANTI ALIMENTATI DA FONTI RINNOVABILI ai sensi del D.M. 10.09.2010

3

AREE AGRICOLE

- 3.1 Vigneti DOC*
- 3.2 Territori caratterizzati da elevata capacità d'uso del suolo



TITOLARE DEL DOCUMENTO: **AREN Green S.r.l.**
 Società soggetta alla direzione e coordinamento di AREN Electric Power S.p.A.
 Sede legale e amministrativa: Via dell'Arigioni n. 308 | 47522 Cesena (FC) | Ph. +39 0547 415245
 Iscritta nel Registro delle Imprese della Romagna - Forlì-Cesena e Rimini | REA 326908 | C.F./P.Iva 04032170401

COMUNI DI VENOSA E MONTEMILONE (PZ)
 LOCALITA' "PIANO REGIO"

PROGETTO PER LA REALIZZAZIONE DI IMPIANTO EOLICO "PIANO REGIO"

REDAZIONE / PROGETTISTA: **PHEEDRA** S.r.l. Via Lago di Nemi, 90 74121 Taranto Tel. 099 772202 Fax 099 9870285 e-mail info@pheedra.it web www.pheedra.it Direttore Tecnico: Dott. Ing. Angelo Micolucci

TIMBRO E FIRMA PROGETTISTA:

TITOLO ELABORATO: **Inquadramento su vincoli PIEAR Aree non idonee Basilicata**

CODICE ELABORATO: **PRGDT_GENT01103_01** FORMATO: **A1** SCALA: **1:30.000** FASE: **PROGETTO DEFINITIVO**

REV.	DESCRIZIONE	DATA	REDATTO	VERIFICATO	APPROVATO
00	Prima emissione	28/02/2023	P.Amati	F.Piccinini	L.Masini
01	Integrazioni a seguito richiesta MIC0029505.P del 29/12/2023	06/03/2024	S.Solito	M.Spezzano	A.Micolucci
02					
03					
04					

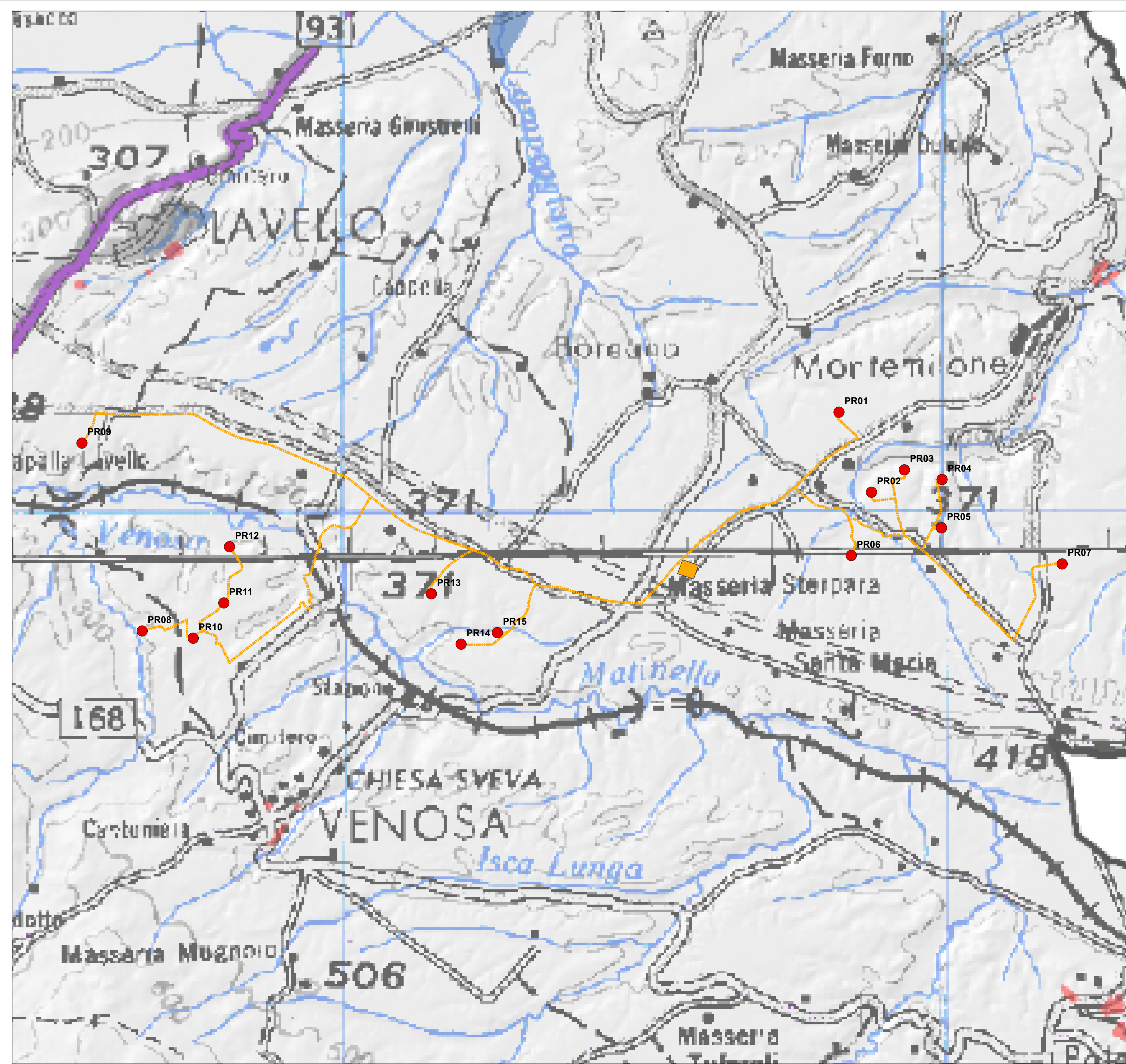

- Interventi in progetto**
- Posizione WTG impianto eolico Piano Regio
 - Tracciato Cavidotto
 - Strade e Piazzole definitive
 - Stazione Utente
 - Stazione Terna Montemilone

LEGENDA

INDIVIDUAZIONE DELLE AREE E DEI SITI NON IDONEI ALLA ISTALLAZIONE DI IMPIANTI ALIMENTATI DA FONTI RINNOVABILI ai sensi del D.M. 10.09.2010

4

AREE IN DISSESTO IDRAULICO ED IDROGEOLOGICO

- 4.1 Aree a rischio idrogeologico medio-alto
- 4.1 Aree soggette a rischio idraulico



TITOLARE DEL DOCUMENTO: **AREN Green S.r.l.**
 Società soggetta alla direzione e coordinamento di AREN Electric Power S.p.A.
 Sede legale e amministrativa: Via dell'Arigioni n. 308 | 47522 Cesena (FC) | Ph. +39 0547 415245
 Iscritta nel Registro delle Imprese della Romagna - Forlì-Cesena e Rimini | REA 326908 | C.F./P.Iva 04032170401

COMUNI DI VENOSA E MONTEMILONE (PZ)
 LOCALITA' "PIANO REGIO"

**PROGETTO PER LA REALIZZAZIONE DI
 IMPIANTO EOLICO
 "PIANO REGIO"**

REDAZIONE / PROGETTISTA: 	PHEEDRA S.r.l. Via Lago di Nemi, 90 74121 Taranto Tel. 099 7722002 - Fax 099 9870285 e-mail: info@pheedra.it - web: www.pheedra.it Direttore Tecnico: Dott. Ing. Angelo Micolucci	TIMBRO E FIRMA PROGETTISTA:
------------------------------	---	------------------------------------

TITOLO ELABORATO:
Inquadramento su vincoli PIEAR Aree non idonee Basilicata

CODICE ELABORATO: PRGDT_GENT01104_01	FORMATO: A1	SCALA: 1:30.000	FASE: PROGETTO DEFINITIVO
--	-----------------------	---------------------------	-------------------------------------

REV.	DESCRIZIONE	DATA	REDATTO	VERIFICATO	APPROVATO
00	Prima emissione	28/02/2023	P.Amati	F.Piccinini	L.Masini
01	Integrazioni a seguito richiesta MIC0029505.P del 29/12/2023	06/03/2024	S.Solito	M.Spezzano	A.Micolucci
02					
03					
04					