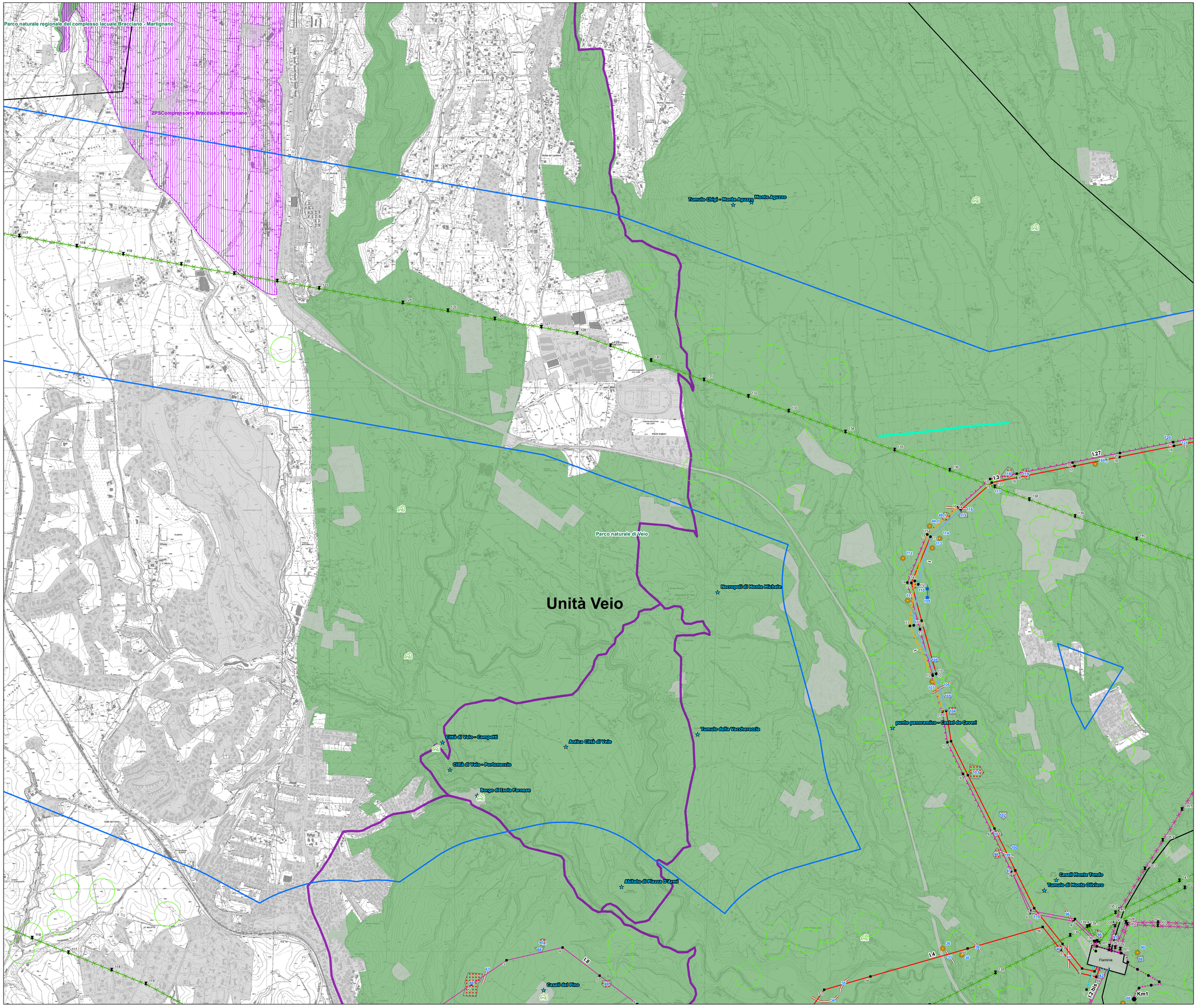

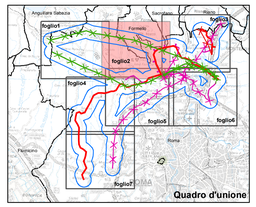

0 125 250 500 750 1'000 Metri

N

REVISIONI					
00	marzo 2014	emissione definitiva	Golder Associates	L. Di Tullio	N. Rivabene
N	DATA	DESCRIZIONE	ELABORATO	VERIFICATO	APPROVATO

CODIFICA DELL'ELABORATO	PROGETTO	
DVER10003BSA00329_28	**Riassetto della Rete Elettrica AT nell'area metropolitana di Roma "Quadrante Nord - Ovest" Integrazioni MATTM n.12018 del 24/05/2013**	Terna Rete Italia — TERNA GROUP
QUADRO DI RIFERIMENTO	TITOLO	
Ambientale paesaggio	CARTA DELLE UNITA' E QUALITA' DEL PAESAGGIO	

NOME DEL FILE	FORMATO	SCALA	FOGLIO	
DVER10003BSA00329_28_2	A0	1:10'000	2/7	Golder Associates

Questo documento contiene informazioni di proprietà Terna SpA e deve essere utilizzato esclusivamente dal destinatario in relazione alle finalità per le quali è stato ricevuto. E' vietata qualsiasi forma di riproduzione o divulgazione senza l'esplicito consenso di Terna SpA.
This document contains information proprietary to TERNA S.p.A. and it will have to be used exclusively for the purposes for which it has been furnished. Whichever shape of spreading or reproduction without the written permission of TERNA S.p.A. is prohibit.

legenda

Progetto SIA

- nuovo sostegno
- sostegno esistente
- sostegno da demolire
- nuova linea elettrica in Doppia Terna a 150 kV
- nuova linea elettrica in Singola Terna a 150 kV
- nuova linea elettrica in Doppia Terna a 380 kV
- nuova linea elettrica in Singola Terna a 380 kV
- nuova linea interrata a 150 kV
- nuova linea interrata a 60 kV
- linea elettrica da demolire a 150 kV
- linea elettrica da demolire a 220 kV
- linea elettrica da demolire a 380 kV
- progressiva chilometrica linea interrata
- area di studio del SIA
- urbanizzato ed infrastrutture principali

aree protette:

- Riserva Naturale Statale
- Riserva Naturale Regionale
- Parco Naturale Regionale
- Altre Aree Naturali Protette Regionali
- SIC
- ZPS

emergenze storico-monumentali archeologiche:

- elemento puntuale (fonte carta del rischio ICR)
- elemento areale (fonte carta del rischio ICR)
- beni archeologici puntuali e area di rispetto (fonte PTPR Tav. B)
- emergenza archeologico-paesaggistica puntuale (fonte Ente Parco di Veio)
- emergenza archeologico-paesaggistica lineare (fonte Ente Parco di Veio)
- Via Francigena (fonte Ente Parco di Veio)
- Aziende agrituristiche (fonte Ente Parco di Veio)

vincoli e segnalazioni archeologiche (fonte dati soprintendenze dei territori coinvolti):

- elemento puntuale di interesse storico-monumentale-archeologico
- acquedotto
- antico tracciato
- impianto a carattere produttivo-artigianale e termale di età romana
- insediamento di età romana e area di necropoli
- frammenti fittili
- ritrovamento preistorico sporadico

Alternative al progetto SIA

- nuovo sostegno
- sostegno esistente
- sostegno da demolire
- nuova linea elettrica in Doppia Terna a 150 kV
- nuova linea elettrica in Singola Terna a 150 kV
- nuova linea elettrica in Doppia Terna a 380 kV
- nuova linea elettrica in Simgola Terna a 380 kV
- linea elettrica da demolire in Singola Terna a 380 kV

linee elettriche esistenti:

- linea aerea esistente
- impianto esistente

ORDINE DEGLI INGEGNERI DELLA PROVINCIA DI ROMA
INGEGNERE
NICOLA RIVABENE
DOTTORE
Albo n. 23824