

**MAPPA DELLE AREE CARTOGRAFATE DAL PAI E DAL PSFF**

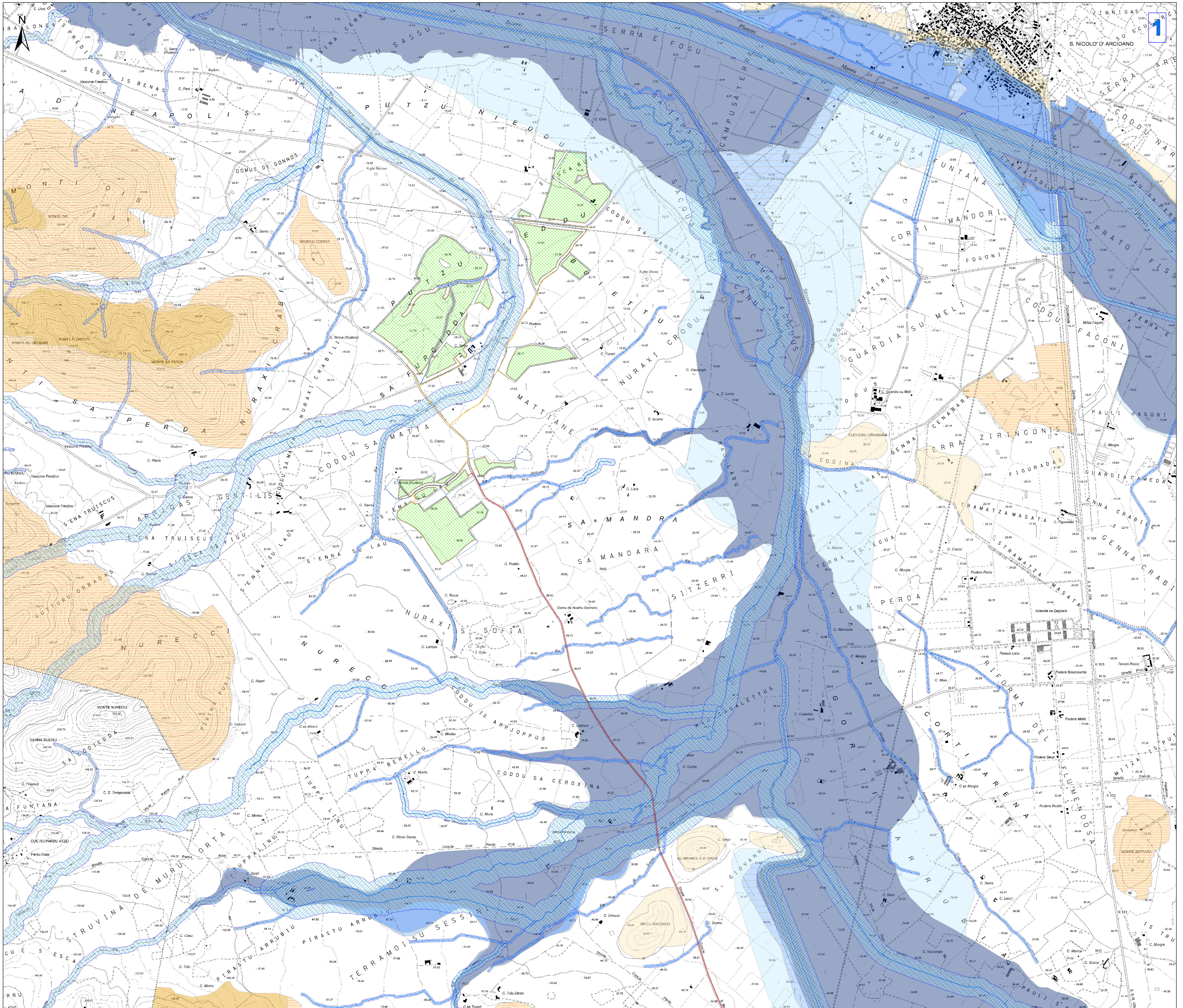

**Legenda**

- Area del dell'impianto agrivoltatico
- Recinzione
- Area del sistema agrivoltatico
- Caviddotto 36kV - Cabina di raccolta futura SE RTN
- Distribuzione elettrica di impianto 36kV
- Futura stazione elettrica di trasformazione della RTN 220/150/36 kV
- Elementi idrici
- art. 30 TER PAI

**Area a pericolosità idraulica cartografate dal PAI, PGRA e dal PSFF**

- H1
- H2
- H3
- H4

**Area a pericolosità da frana cartografate dal PAI, PGRA e dal PSFF**

- Hg1
- Hg2
- Hg3
- Hg4

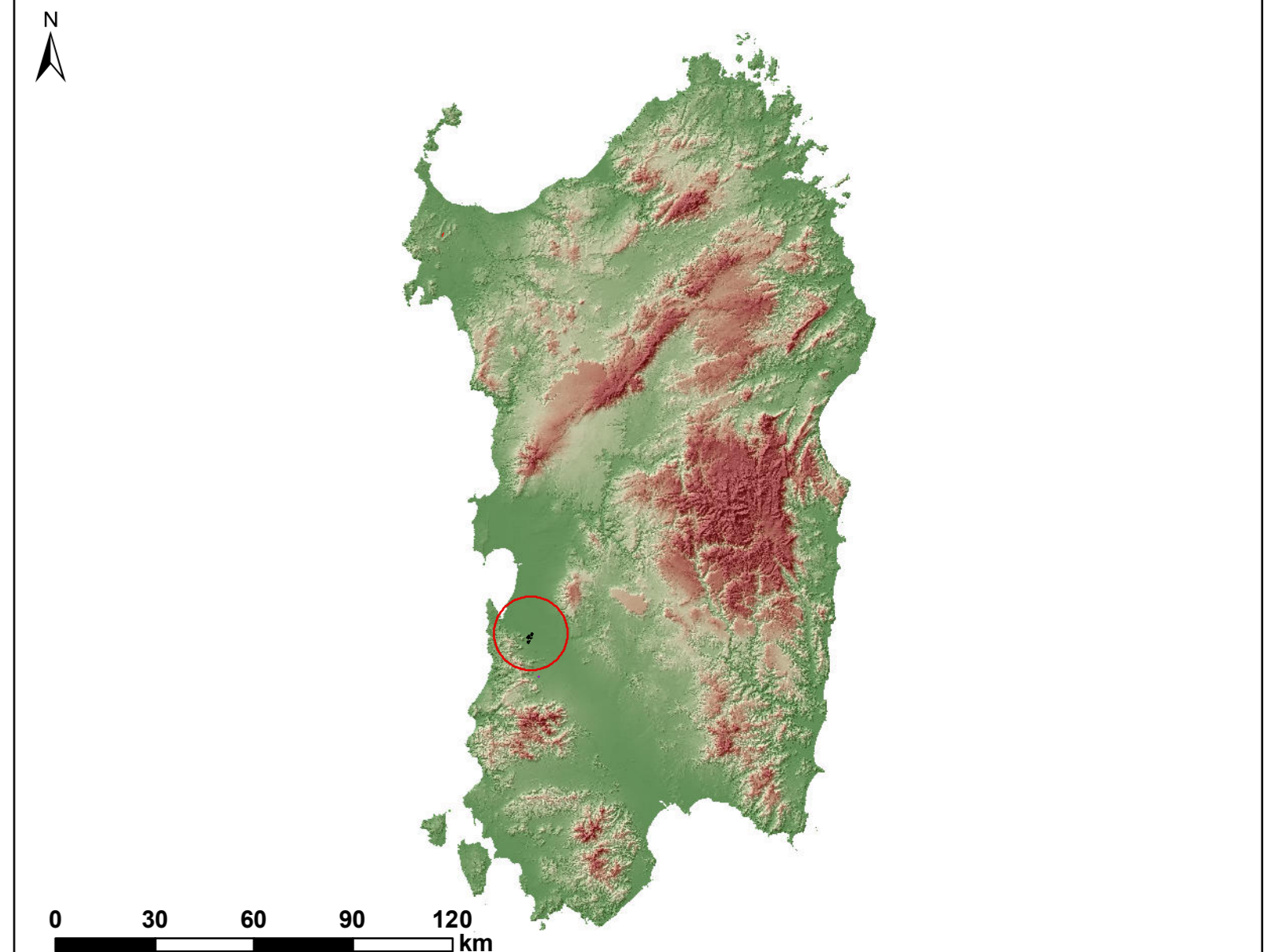

**REGIONE SARDEGNA**  
Provincia del Sud Sardegna  
COMUNE DI GUSPINI

**IMPIANTO AGRIVOLTAICO "GR GUSPINI"**  
- COMUNE DI GUSPINI (SU) -

<b>STUDIO DI IMPATTO AMBIENTALE</b>		<b>GRN-FVG-TA4</b>
<b>MAPPA DELLE AREE CARTOGRAFATE DAL PAI E DAL PSFF</b>		Cod. ab. 1.10.000
Scala		1:10.000

Data	Rev.	Descrizione	Eseg.	Contr.	Appr.
Aprile 2024	1	Integrazioni documentali (MASE)	IAT	GF	GRR7
Maggio 2023	0	Emissione per procedura di VIA	IAT	GF	GRR7

<p><b>A cura di:</b> I.A.T. Consulenza e progetti S.r.l. Dott. Ing. Giuseppe Frongia Gruppo di lavoro: Ing. Giuseppe Frongia (coordinatore e responsabile) Ing. Marcella Barattolo Dott. Plan. Terr. Andrea Capra Ing. Paolo Desogus Ing. Andrea Ghisla Dott. Gianluigi Ianni Ing. Marco Uberti</p>	<p><b>Progettazione:</b> Dott. Ing. Giuseppe Frongia <b>GRUPPO INGEGNERI</b> "G. FRONIA E ASSOCIATI" N. 3423 Dott. Ing. Giuseppe Frongia</p>
---	--

<p><b>Comitato:</b> Comitato di Progetto RIMOVABIS 7 S.r.l. Via Borgomano, 9 - 09121 Viareggio (MS)</p>	<p><b>Comitato:</b> Comitato di Progetto Greenergy</p>
---	--

Elaborazione: I.A.T. Consulenza e progetti S.r.l. con socio unico - Via Michele Gioia s.n.c. 21 CADIP - 09122 Cagliari, Tel./Fax +39 070 658297  
 Disegni, calcoli, specificazioni e altre informazioni contenute nel presente documento sono di proprietà della I.A.T. Consulenza e progetti S.r.l. Al ripetersi di questo documento in nuove edizioni di approvazione, ristampe o in parte, si intende il consenso in assenza di esplicita autorizzazione.

**MAPPA DELLE AREE CARTOGRAFATE DAL PAI E DAL PSFF**

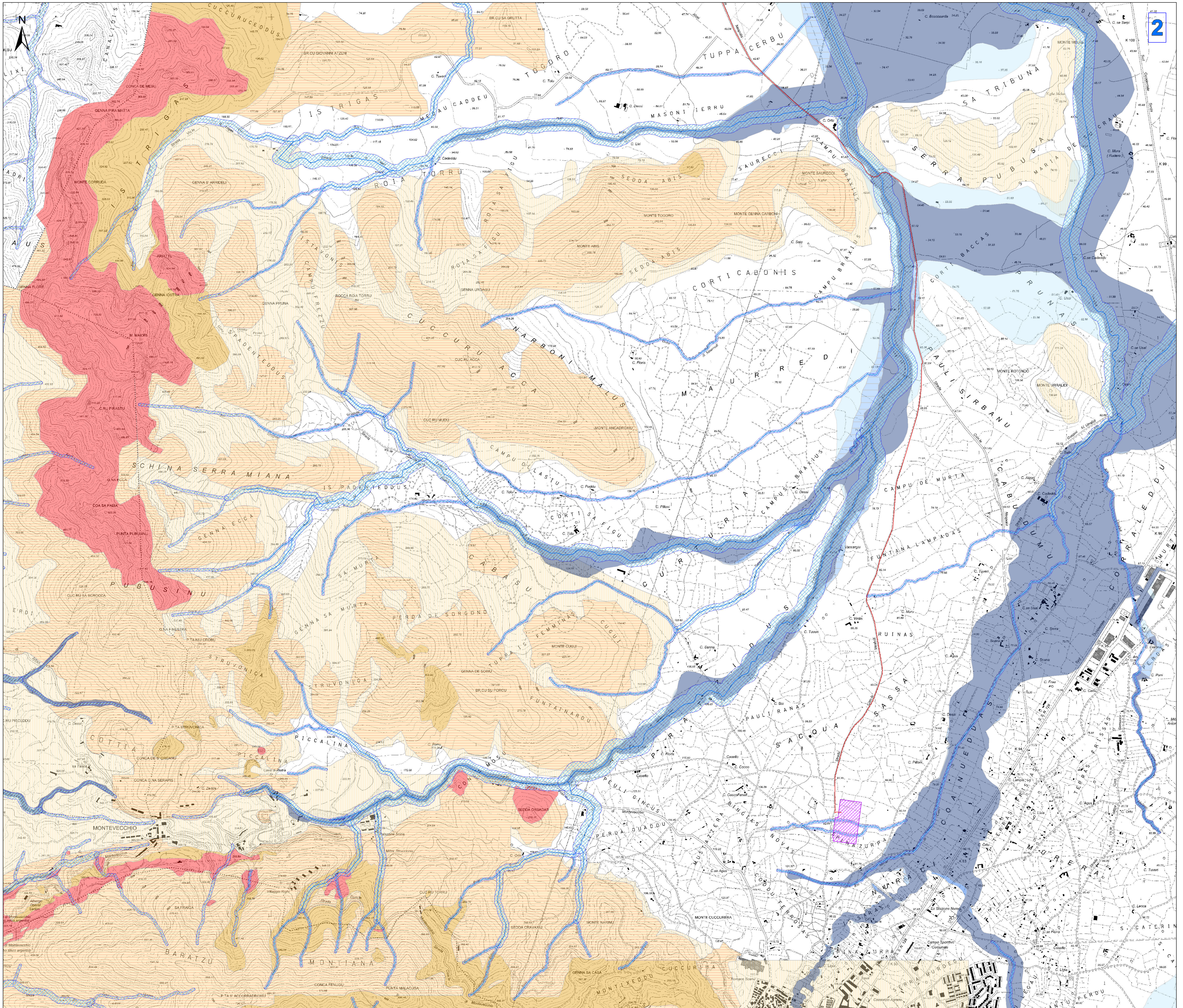

**2**

**Legenda**

- Area dell'impianto agrivoltatico
- Recinzione
- Area del sistema agrivoltatico
- Caviddo 36kV - Cabina di raccolta futura SE RTN
- Distribuzione elettrica di impianto 36kV
- Elementi idrici
- art. 30 TER PAI

**Area a pericolosità idraulica cartografate dal PAI, PGRA e dal PSFF**

- H1
- H2
- H3
- H4

**Area a pericolosità da frana cartografate dal PAI, PGRA e dal PSFF**

- Hg1
- Hg2
- Hg3
- Hg4

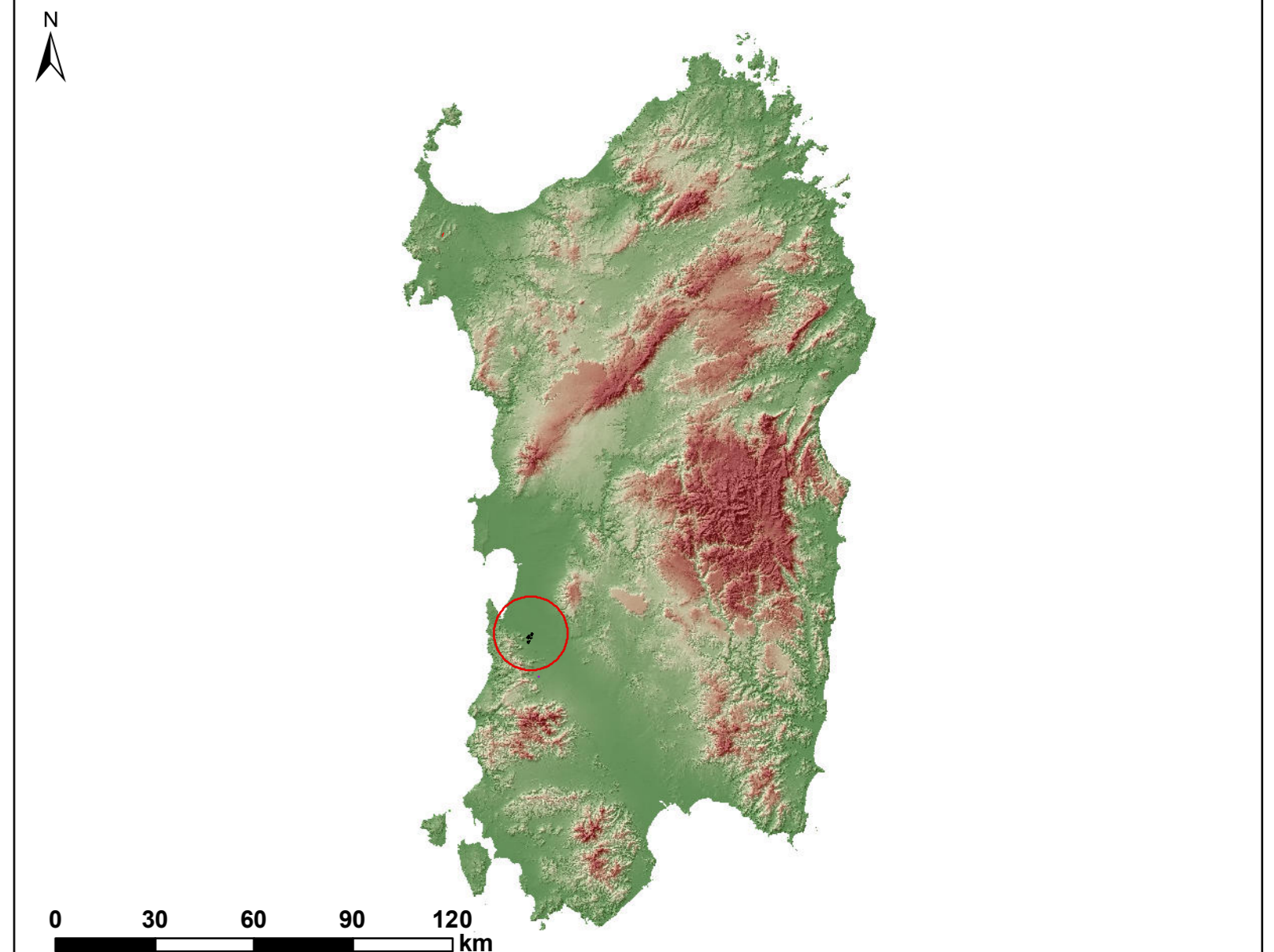

**REGIONE SARDEGNA**  
 Provincia del Sud Sardegna  
 COMUNE DI GUSPINI

**IMPIANTO AGRIVOLTAICO "GR GUSPINI"**  
 - COMUNE DI GUSPINI (SU) -

Oggetto: <b>STUDIO DI IMPATTO AMBIENTALE</b>		Cod. univ. <b>GRN-FVG-TA4</b>
Mappa delle aree cartografate dal PAI e dal PSFF		
Scala: <b>1:10.000</b>		

Data	Rev.	Descrizione	Eseg.	Contr.	Appr.
Aprile 2024	1	Integrazioni documentali (MASE)	IAT	GF	GRR7
Maggio 2023	0	Emissione per procedura di VIA	IAT	GF	GRR7

**A cura del:**  
 Dott. Ing. Giuseppe Frongia  
 Gruppo di lavoro:  
 Ing. Giuseppe Frongia (coordinatore e responsabile)  
 Ing. Martina Baratta  
 Ing. Massimo Barbano  
 Ing. Paolo Deiana  
 Ing. Gianluca Fiaschi  
 Ing. Andrea Ghis  
 Ing. Luca Mottola  
 Ing. Marco Uberti

**Progettazione:**  
 Dott. Ing. Giuseppe Frongia

**Coordinatore e responsabile:**  
  
 Dott. Ing. Giuseppe Frongia  
 N. 3423

**Comitato:**  
 L. A. T. Consulenza e progetti S.r.l.  
 Via Borgognone, 9 - 20121 Milano (MI)

**Comitato:**  
 L. A. T. Consulenza e progetti S.r.l.  
 Via Borgognone, 9 - 20121 Milano (MI)

**Comitato:**  
 L. A. T. Consulenza e progetti S.r.l.  
 Via Borgognone, 9 - 20121 Milano (MI)

**Comitato:**  
 L. A. T. Consulenza e progetti S.r.l.  
 Via Borgognone, 9 - 20121 Milano (MI)

**Comitato:**  
 L. A. T. Consulenza e progetti S.r.l.  
 Via Borgognone, 9 - 20121 Milano (MI)