



**AGENZIA REGIONALE PER LO SVILUPPO
AGRICOLO, RURALE E DELLA PESCA
ARSARP**

Legge Regionale del 26 Marzo 2015, n. 4

Ministero dell' Ambiente e della Sicurezza Energetica
DIREZIONE GENERALE VALUTAZIONI AMBIENTALI
DIVISIONE V - PROCEDURE DI VALUTAZIONE VIA E VAS
VA@pec.mase.gov.it
terzoli.silvia@mite.gov.it
alla Commissione Tecnica PNRR-PNIEC
COMPNIEC@pec.mase.gov.it

e p. c.
a Tutte le Amministrazioni ed Enti territoriali potenzialmente interessati:
ARPA Molise
Via Ugo Petrella
86100 Campobasso
arpamolise@legalmail.it

Regione Molise
Dipartimento II
Servizio tutela e Valutazioni Ambientali
Via Nazario Sauro, 1
regionemolise@cert.regione.molise.it

Alla Regione Molise II Dipartimento
Servizio Fitosanitario Regionale Tutela e Valorizzazione della Montagna
e delle Foreste Biodiversità e Sviluppo Sostenibile
regionemolise@cert.regione.molise.it

Alla Regione Molise IV Dipartimento
Servizio Pianificazione
e Gestione Territoriale e Paesaggistica - Tecnico delle costruzioni
regionemolise@cert.regione.molise.it

Alla Regione Molise IV Dipartimento
Servizio Geologico
regionemolise@cert.regione.molise.it

Alla Regione Molise
Servizio Programmazione Politiche Energetiche
regionemolise@cert.regione.molise.it
Alla Autorità di Distretto dell' Appennino Meridionale
protocollo@pec.distrettoappenninomeridionale.it

Alla Regione Molise II Dipartimento
Servizio Governo del Territorio, Mobilità e Risorse Naturali
regionemolise@cert.regione.molise.it

Alla Regione Molise II Dipartimento
Difesa del Suolo, Demanio, Opere Idrauliche e marittime, Idrico Integrato
regionemolise@cert.regione.molise.it

Alla Soprintendenza Archeologica,
Belle Arti e Paesaggio del Molise
sabap-mol@pec.cultura.gov.it

Al Ministero della cultura Soprintendenza Speciale per il PNRR
ss-pnrr@pec.cultura.gov.it

Ala Provincia di Campobasso
provincia.campobasso@legalmail.it

Al Comune di Guglionesi
protocollo@pec.comune.guglionesi.cb.it

Al Comune di Montenero di Bisaccia
comune.montenerodibisacciacb@legalmail.it

Al Comune di Montenero di Montecilfone
comune.montecilfonecb@legalmail.it

Al Comune di Palata (CB)
comunedipalata@pec-leonet.it

Al Gruppo Carabinieri Forestale CB
Fcb43304@pec.carabinieri.it

Consorzio di Bonifica Basso Molise
bonificabm@pec.it

Alla Le.Ro.Da. Wind S.r.l.
le.ro.da.windsrl@legalmail.it

Oggetto:[ID: 10473] *Procedura di Valutazione di Impatto Ambientale ai sensi dell'art.23 del D.Lgs. 152/2006 relativa al progetto di un impianto eolico, denominato "Colle Suzzi", costituito da n. 7 aerogeneratori della potenza nominale di 4,5 MW, per una potenza complessiva pari a 31,5 MW, e delle relative opere di connessione alla RTN, da realizzarsi nei comuni di Guglionesi (CB), Montecilfone (CB) e Montenero di Bisaccia (CB). Proponente: Le.Ro.Da. Wind S.r.l. - Osservazioni*

Si osserva e si comunica che, in riferimento a quanto affermato dall'istante a pag. 20 di 79 della Sintesi non Tecnica:"punto di vista vincolistico, in particolare fa riferimento alla DGR n. 187/2022"secondo la DGR n. 187/2022 sono inidonee all'installazione i terreni effettivamente destinati alla produzione di prodotti D.O.P. e I.G.P, con esclusione **di quei terreni che, se pur vocati, sono non coltivati da almeno 5 anni.** Non sembra ricorrere il caso, considerato che "l'area vasta" interessata è a tutt'oggi coltivata.

In relazione a quanto dichiarato dall'istante a pag. 23 di 159 del SIA: "gli obblighi dettati dal Decreto Burden Sharing che assegna alle regioni il ruolo chiave per il raggiungimento dell'obiettivo nazionale. Il **Decreto Burden Sharing** impone infatti a ogni regione e provincia autonoma degli obiettivi in termini di sviluppo delle rinnovabili e stabilizzazione dei consumi energetici. Per quanto riguarda il Molise, l'obiettivo da raggiungere è **il 35%** di utilizzo di fonti rinnovabili per la produzione di energia rispetto al consumo finale lordo. Il presente progetto è compatibile con le previsioni ed indicazioni del PEAR", si segnala l'ultimo dato pubblicato da Terna e diffuso dalla - Redazione ANSA CAMPOBASSO 02 dicembre

2022- : “In Molise nel 2021 la produzione lorda di energia elettrica (2.902 GWh) è stata più del doppio rispetto ai consumi totali (1.361,3 GWh). E' quanto emerge dal confronto dei dati pubblicati da Terna. In particolare, dall'eolico sono stati prodotti 718,4 GWh, 221,3 dal fotovoltaico, 245,2 dall'idrico e 1.717,1 dal termoelettrico.”

CONSIDERATO, quindi, che per l'anno 2021, ultimi dati pubblicati da Terna, risulta in Molise una copertura da fonte rinnovabile pari al 87% (1184,9 GWh totale prodotto da eolico, fotovoltaico ed idrico) sui consumi totali (1.361,3 GWh) contro un obiettivo così come da Decreto “Burden Sharing” al 2020 del 35%, si può ragionevolmente ritenere che tale obiettivo è stato raggiunto e che pertanto viene meno l'assunto di considerare opera strategica nazionale la realizzazione dell'impianto in questione, nella misura in cui va ad occupare superfici in deroga alla loro reale vocazione e destinazione. Si ricorda inoltre che, strategicamente, lasciare i terreni agricoli alla loro reale destinazione in Molise, considerata la presenza di filiere cerealicole importanti, garantirebbe alle stesse il massimo del loro approvvigionamento in Regione proprio in un'ottica di riduzione di CO2.

Si ricorda inoltre che nel territorio di riferimento, come evidenziato nella **Carta dei Vincoli Agricoli** della Regione Molise allegata al PEAR - Deliberazione del Consiglio Regionale n. 133 del 11/07/2017 recante “Piano Energetico Ambientale Regionale della Regione Molise), il “vincolo agricolo”, e quindi la potenzialità del terreno di riferimento, è qualificato come elevato.

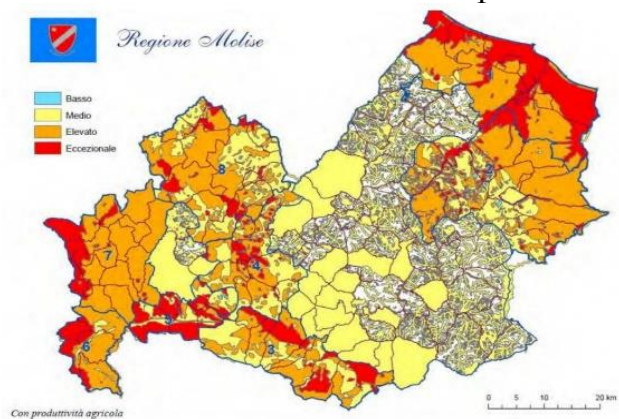

n. 2 – Carta dei vincoli paesaggistici con la definizione del vincolo agricolo

L'ARSARP, informa, inoltre, che l'area sottesa al progetto è assoggettata a ben quattro disciplinari di qualità:

DISCIPLINARE DI PRODUZIONE DELLA DENOMINAZIONE DI ORIGINE CONTROLLATA DEI VINI

“BIFERNO”

Approvato con D.P.R. 26.04.1983 G.U. 269 – 30.09.1983

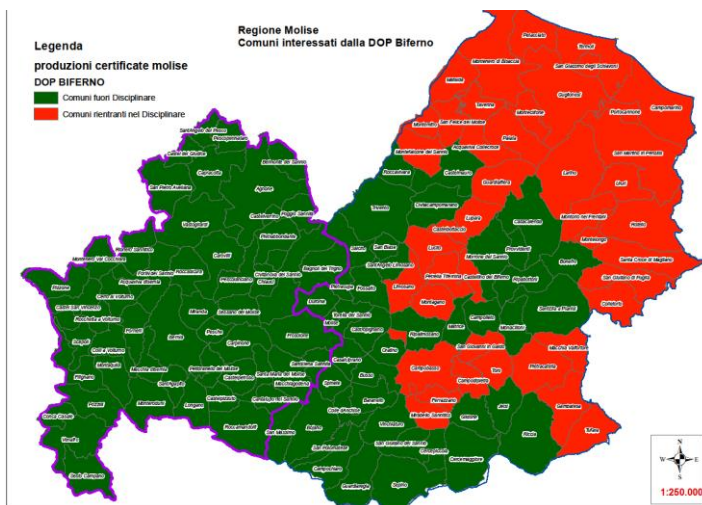

DISCIPLINARE DI PRODUZIONE DEI VINI A DENOMINAZIONE DI ORIGINE CONTROLLATA
"MOLISE" O "DEL MOLISE"

Approvato come DOC con D.M.18.05.98

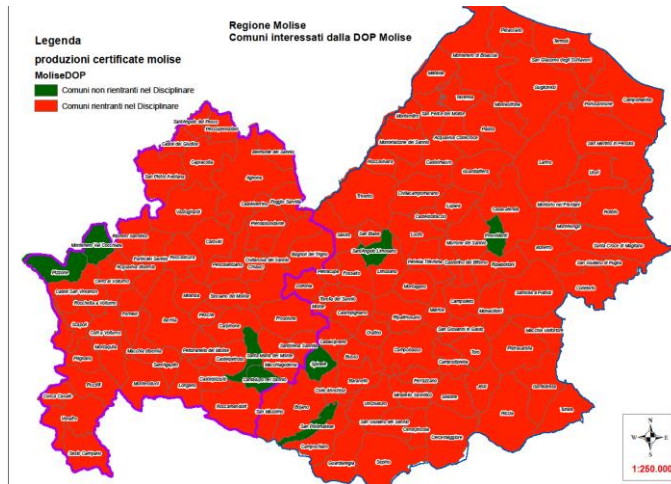

DISCIPLINARE DI PRODUZIONE DEI VINI A DENOMINAZIONE DI ORIGINE CONTROLLATA
"TINTILIA DEL MOLISE"

Approvato con DM 01.06.2011

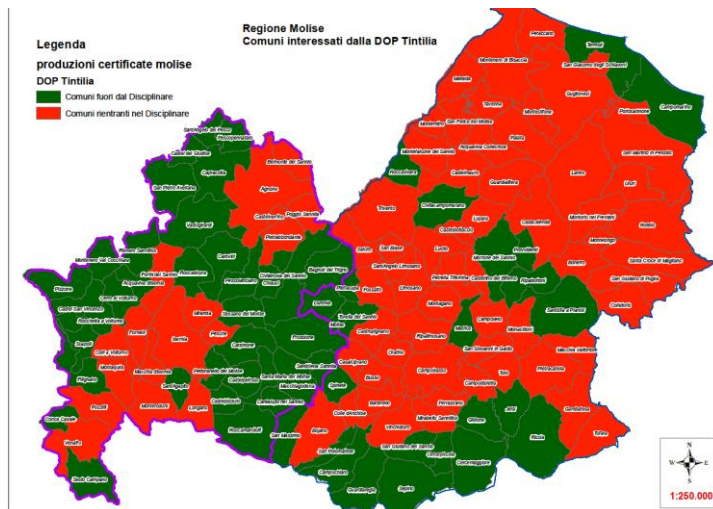

DENOMINAZIONE DI ORIGINE PROTETTA DOP OLIO "MOLISE"
Decreto Ministero delle Politiche Agricole e Forestali n. 65192 del 16/10/2003

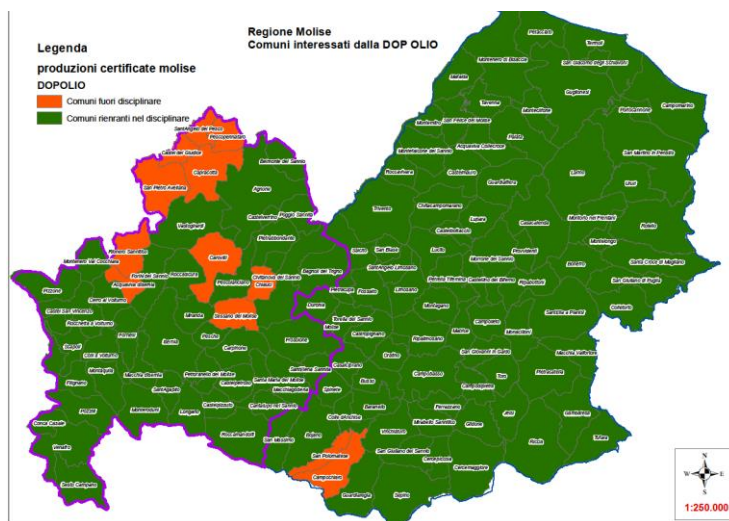

La certificazione identifica, tra l'altro, una modalità di produzione, coltivazione e gestione del territorio che ha un forte riscontro anche sulla **“qualità” del paesaggio nel suo insieme.**

Considerato che le opere dichiarate pubbliche hanno come fine il miglioramento delle condizioni sociali di tutti, potrebbe verificarsi, in seguito all'installazione di tale impianto, la perdita di un'area **“caratterizzata da un'elevata capacità d'uso del suolo”** (area tra quelle specificamente elencate ed individuate dall'Allegato 3 lettera f, al decreto del Ministro dello sviluppo economico 10 settembre 2010 pubblicato nella G.U. n. 219 del 18 settembre 2010) e la sottrazione di tale area potrebbe determinare il peggioramento delle condizioni sociali e/o economiche delle comunità che ancora vivono nei comuni interessati dall'impianto.

Trattandosi di un'area particolarmente sensibile e vulnerabile alle trasformazioni territoriali e già formalmente tutelata dalle norme vigenti con specifici provvedimenti di tutela (disciplinari di qualità DOP, DOC, approvati con appositi Decreti), come sopra cartografati, in conclusione, si può affermare che, rispetto al raggiungimento dei vincoli del “Burden Sharing” già ampiamente superati, si può ragionevolmente ritenere che, dal momento che tale obiettivo è stato raggiunto, viene meno l'assunto di considerare opera strategica nazionale la realizzazione dell'impianto in questione, sottraendola ad altre filiere produttive tutte riconducibili all'attività agricola ovvero, a nostro avviso, alla reale vocazione dell'area.

L/P

Il Dirigente ARSARP
Dott. Nazzareno De Luca