

KEYPLAN

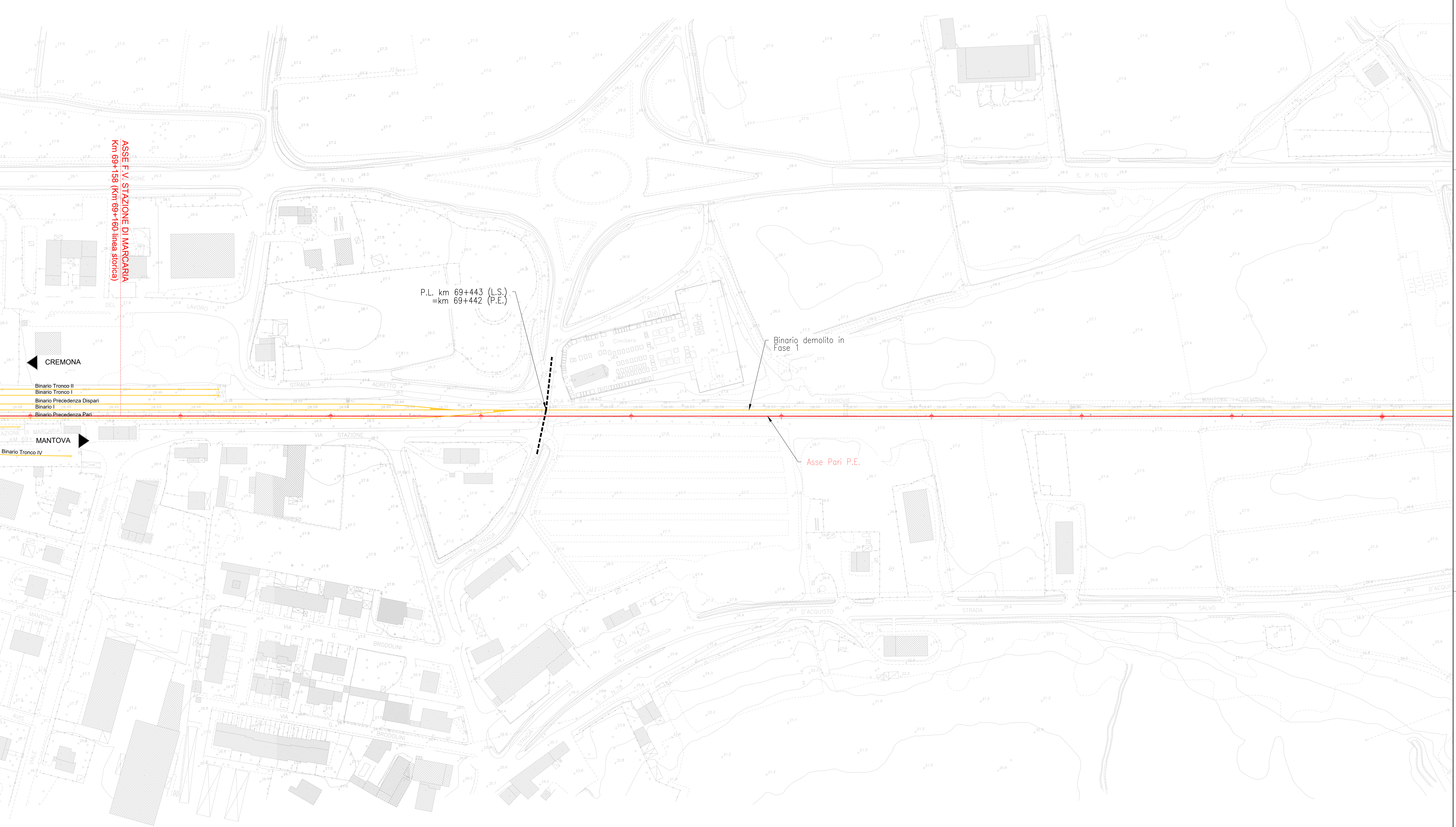
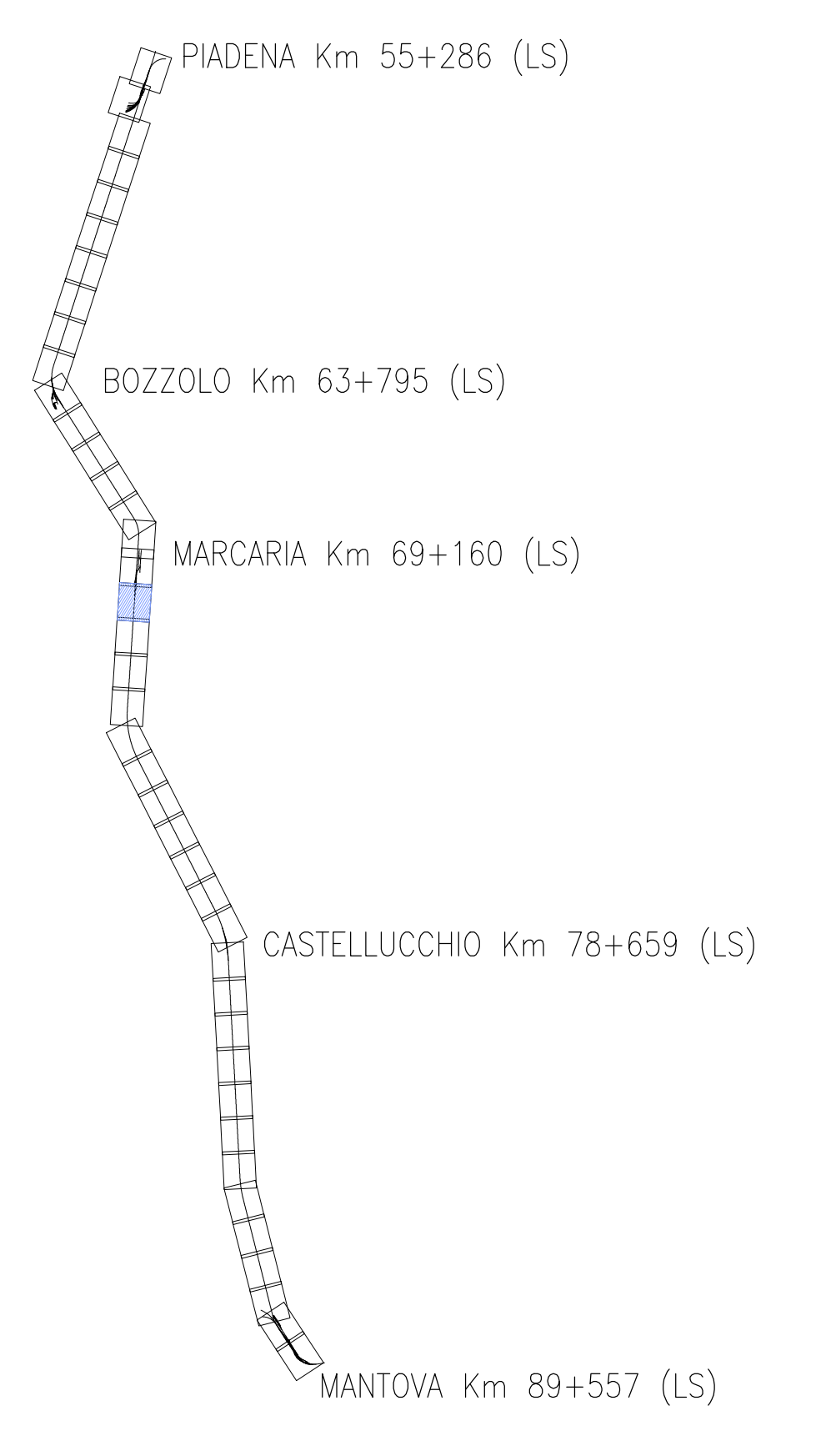

LEGENDA FASI DEMOLIZIONE BINARI

- Binario Esistente
- Binario Demolito Fase 1
- Binario Demolito Fase 2
- Binario Demolito Fase 3
- Binario Demolito Fase 4
- Binario Demolito Fase 5
- Nuovo ASSE PARI in progetto

COMMITENTE: **RFI**
RETE FERROVIARIA ITALIANA
GRUPPO FERROVIE DELLO STATO ITALIANE

DIREZIONE LAVORI: **ITALFERR**
GRUPPO FERROVIE DELLO STATO ITALIANE

APPALTATORE: **PIZZAROTTI**, **SAIPEM**, **ICM**, **SALCEF**

PROGETTAZIONE: **ITALCONSULT**, **Lombardi**, **FSM**

PROGETTO ESECUTIVO
LINEA MILANO - MANTOVA
TRATTA CODOGNO - MANTOVA
LOTTO FUNZIONALE PIADENA - MANTOVA
04 - TRACCIAMENTO E ARMAMENTO
IF-Infrastruttura ferroviaria
Planimetria delle demolizioni dei binari esistenti - Fase 1
Tav 8/28

APPALTATORE Ing. L. Biondini	DIRETTORE DELLA PROGETTAZIONE Ing. G. Mondello	PROGETTISTA Ing. A. Nanni	SCALA: 1:1000
---------------------------------	---	------------------------------	------------------

COMMESSA	LOTTO	FASE	ENTE	TIPO DOC.	OPERA/DISCIPLINA	PROGR.	REV.
NM55	03	E	ZZ	P7	IF0002	108	A

Rev.	Descrizione	Redatto	Data	Verificato	Data	Approvato	Data	Autorizzato Data
A	Emissione Esecutiva	A. Nanni	06-01-2024	A. Nanni	08-01-2024	G. Mondello	11-01-2024	Ing. G. Mondello Giugno 2024