



Il presente disegno è di proprietà aziendale - La Società tutelerà i propri diritti a termine di legge.



COROGRAFIA Scala 1:500.000

0	22/03/2024	EMISSIONE PER PERMESSI	L.FALCETELLI	F.VITALI	M.BEGINI
INDICE	DATA	REVISIONI	ELABORATO	VERIFICATO	APPROVATO
		PROGETTISTA  Rif.TFM: 011-PJMI-005D-15-DT-D-5243	Dis. 15-DT-D-5243		
			Fg. 1 di 3		
RIFACIMENTO ALL. DELL'ACQUA MINERALE SANGEMINI DN 100 (4"), DP 75 bar			Comm. NR/19093		
			INDICE	0	
TRACCIATO DI PROGETTO CON OTTIMIZZAZIONI - STRUMENTI DI TUTELA E PIANIFICAZIONE PROVINCIALE			Scala 1:10000		
			Sostituisce il .....		



RIFACIMENTO ALL. DELL'ACQUA MINERALE SANGEMINI  
DN 100 (4"), DP 75 bar

TRACCIATO DI PROGETTO CON OTTIMIZZAZIONI -  
STRUMENTI DI TUTELA E PIANIFICAZIONE PROVINCIALE

0	22/03/2024	EMISSIONE PER PERMESSI	L.FALCETELLI	F.VITALI	M.BEGINI
INDICE	DATA	REVISIONI	ELABORATO	VERIFICATO	APPROVATO
			Dis.	15-DT-D-5243	
			Comm.	NR/19093	

Foglio  
2  
di 3  
Scala  
1:10000



Rif.TFM: 011-PJM1-0050-15-DT-D-5243

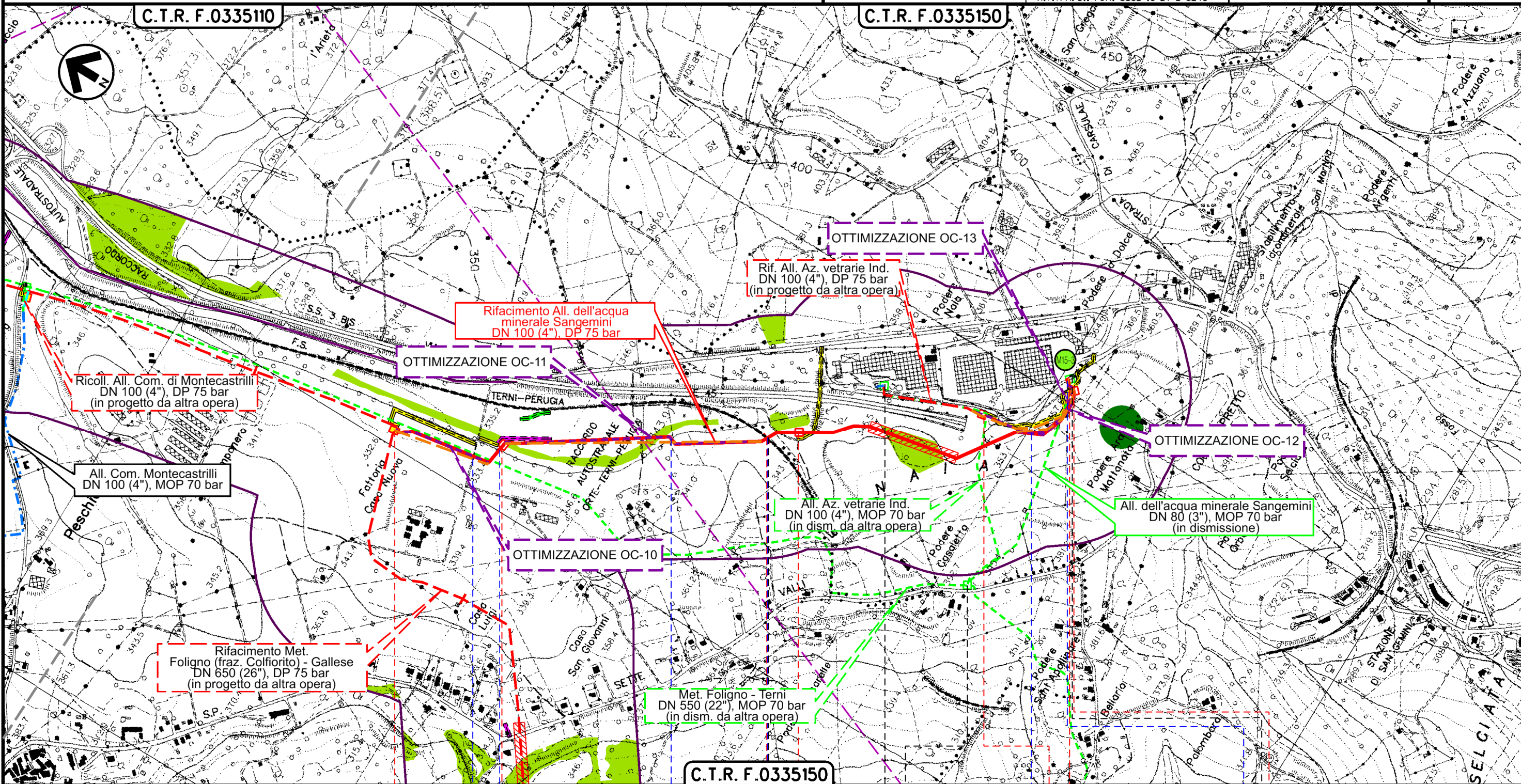

C.T.R. F.0335110

C.T.R. F.0335150

C.T.R. F.0335150

0+000  
MONTECASTRILLI

TERNI

1+938  
SAN GEMINI



Il presente disegno è di proprietà aziendale - La Società tutelerà i propri diritti a termine di legge.



0	22/03/2024	EMISSIONE PER PERMESSI	L.FALCETELLI	F.VITALI	M.BEGINI
INDICE	DATA	R E V I S I O N I	ELABORATO	VERIFICATO	APPROVATO
			Dis.	15-DT-D-5243	
			Comm.	NR/19093	

TRACCIATO DI PROGETTO CON OTTIMIZZAZIONI -  
STRUMENTI DI TUTELA E PIANIFICAZIONE PROVINCIALE



Rif.TFM: 011-PJMI-0050-15-DT-D-5243

Dis. 15-DT-D-5243  
Comm. NR/19093

LEGENDA

SIMBOLOGIA CARTOGRAFICA

- |  |                                                           |  |                                                                                                                                                                           |
|--|-----------------------------------------------------------|--|---------------------------------------------------------------------------------------------------------------------------------------------------------------------------|
|  | Metanodotto in progetto                                   |  | Altri metanodotti in progetto                                                                                                                                             |
|  | Metanodotti in esercizio                                  |  | Metanodotti e impianti in progetto da altra opera                                                                                                                         |
|  | Metanodotti da porre fuori esercizio e recuperare         |  | Gallerie, Tunnel, Mini-Microtunnel, Raise Boring e T.O.C.                                                                                                                 |
|  | Aree impianti stacco-terminale in progetto da altra opera |  | Impianti di linea in progetto                                                                                                                                             |
|  | Aree impianti stacco-terminale esistenti                  |  | Impianti di linea su rete in esercizio                                                                                                                                    |
|  | Strade di accesso provvisorio                             |  | Impianti di linea da porre fuori esercizio e recuperare                                                                                                                   |
|  | Strada di accesso all'impianto                            |  | Metanodotti e impianti di linea per i quali e' prevista la cessazione del rapporto di fornitura del gas con richiesta di cancellazione dell'allacciamento (da dismettere) |
|  | Adeguamento strade esistenti                              |  | Piazzola di stoccaggio tubazioni                                                                                                                                          |
|  | Limite sovrapposizione fogli                              |  | Strade di recente realizzazione                                                                                                                                           |
|  | Fascia di studio (300 m dall'asse della condotta)         |  |                                                                                                                                                                           |

SIMBOLOGIA MECCANICA

- Punto di intercettazione di linea (P.I.L.)
- Punto di intercettazione di derivazione importante (P.I.D.I.)
- Punto di intercettazione di derivazione semplice con stacco da P.I.L. (P.I.D.S.)
- Punto di intercettazione e derivazione semplice con stacco da Linea (P.I.D.S.)
- Punto di intercettazione con discaggio di allacciamento (P.I.D.A.)
- Punto predisposto per il discaggio di allacciamento (P.P.D.A.)
- Punto di sezionamento elettrico terminale (P.S.E.T.)
- Stazione predisposta per lancio e ricevimento PIG
- Impianto di riduzione/regolazione della pressione

SIMBOLOGIA TEMATICA

- - 
  - 
  -
- PTCP – Provincia di Terni
- - 
  -

Il presente disegno e' di proprieta' aziendale - La Societa' tutelera' i propri diritti a termine di legge.

Progressiva chilometrica		N.	
Comuni			
Province			
Impianti		Tipo - N. - Prog. - IN PROGETTO                     Tipo - N. - Prog. - IN PROGETTO SU ALLACCIAMENTO                     Tipo - N. - DA DISMETTERE	
Attraversamenti		TIPOLOGIA ATTRAVERSATA (SS n. **, corso d'acqua, ferrovia, ecc.)	
Ottimizzazioni Linea principale rispetto tracciato SIA	Strade		
	Allargamenti		
	Piazzole		
Ottimizzazioni Allacciamenti rispetto tracciato SIA	Strade	TRATTI OTTIMIZZATI	TRATTI ADDIZIONALI
	Allargamenti	TRATTI OTTIMIZZATI	TRATTI ADDIZIONALI