

SEZIONE A-A

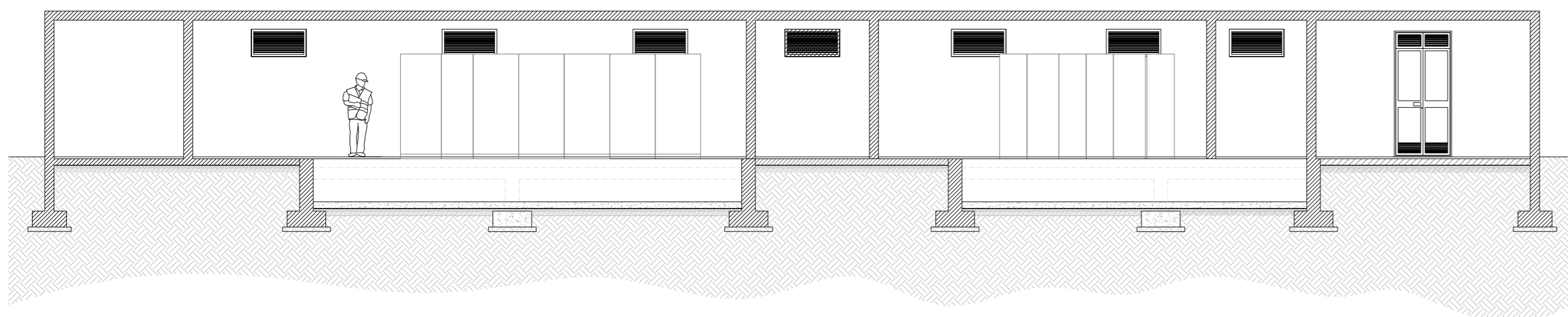

Regione
Molise



Provincia di
Campobasso



Comune di
Riccia



Comune di
Cercemaggiore



Committente:

RWE

RWE RENEWABLES ITALIA S.R.L.
via Andrea Doria, 41/G - 00192 Roma
P.IVA/C.F. 06400370968
PEC: rwerenewablesitalia srl@legalmail.it

Titolo del Progetto:

REALIZZAZIONE DI UN IMPIANTO PER LA PRODUZIONE DI ENERGIA ELETTRICA DA FONTE EOLICA NEI COMUNI DI RICCIA (CB), CERCEMAGGIORE (CB), CASTELPAGANO (BN) E CASTELVETERE IN VAL FORTORE (BN).

Documento:

PROGETTO DEFINITIVO OPERE ELETTRICHE

N° Documento:

PERI-S292-RIC-EU-D-05

ID PROGETTO:

PERI

DISCIPLINA:

PD

TIPOLOGIA:

EU

FORMATO:

A2

Elaborato:

Edificio Quadri AT, SA pianta prospetti e sezioni

FOGLIO:

1 di 1

SCALA:

Nome file:

PERI-S292-RIC-EU-D-05.pdf

Progettazione opere elettriche



Viale Michelangelo, 71
80129 Napoli
TEL.081 579 7998
mail: tecnico.inse@gmail.com



Amm. Francesco Di Maso
Ing. Luigi Malafarina
Ing. Pasquale Esposito
Ing. Nicola Galdiero

Rev:	Data Revisione	Descrizione Revisione	Redatto	Controllato	Approvato
00	Marzo 2023	Prima emissione	INSE srl	F. Di Maso	RWE RENEWABLES S.R.L.
01	Novembre 2023	Revisione layout e riduzione a 7 WTG	INSE srl	F. Di Maso	RWE RENEWABLES S.R.L.