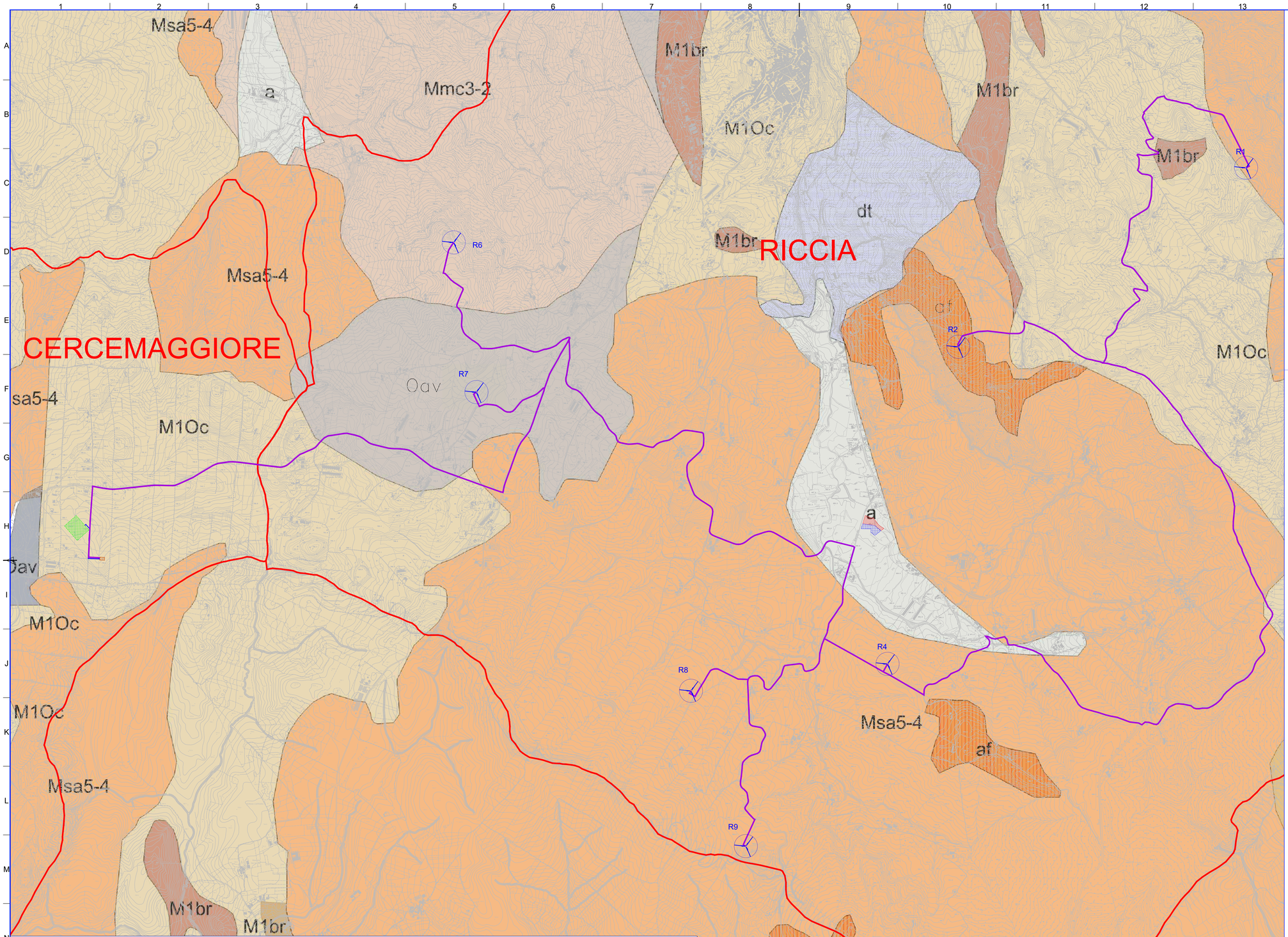

LEGENDA:

- AEROGENERATORI DI PROGETTO
- CAVIDOTTO AT 36 kV PER IL COLLEGAMENTO DEI VARI AEROGENERATORI
- CAVIDOTTO AT 36 kV Cabina 36 kV di utenza - SE RTN 150/36 kV
- CABINA 36 kV DI UTENZA
- NUOVA SE RTN 150/36 kV RICCIA
- AREA CANTIERE
- AREA STOCCAGGIO MATERIALI
- CONFINE COMUNALE

a — Alluvioni recenti; coperture eluviali.

dt — Detrito di falda.

M^1br — Brecce e brecciole calcaree monogeniche rupestri; calcari bianchi subcristallini: nella facies di transizione si hanno brecce poligeniche ad elementi subarrotondati, calcareniti e brecciole biancastre e grigio-verdastre con arnioni di selce scura e intercalazioni lenticolari di marne grigio-avana (M^1br). Calcari rosati con livelli di marne ed argille rosa passanti a calcareniti e brecciole nummulitiche; microfauna: Gypsinidae, Miliolidae, Globigerinitia sp. Globigerina linaperta (FINLAY), Glomospira gordialis (PARKER e JONES) (M^1c). Diaspri rossi più o meno manganesiferi e scisti silicei neraisti (d).

M^1c — Calcari marnosi e calcari selciferi rosa e verde; calcareniti, bianco-rosato e marne argillioso-siltose, varicolori; marne arenacee rosse fissili e arenarie rossastre. Microfauna dell'Oligocene e del Miocene inferiore. Globorotalia fohsi fohsi (CUSHMAN ed ELLISOR), G. fohsi barisanensis (LE ROY), Globigerina bulloides (D'ORBIGNY), Globigerinoides triloba (REUSS), Globoquadrina dehiscens (CHAPMAN, PARR, e COLL.), Globorotalia menardii (D'ORBIGNY) (M^1Oc). AQUITANIANO - OLIGOCENE.

d — Argille, argillosciisti e marnosciisti rossi, verdi grigi talora con calcari varicolori, calcari rosati manganesiferi e brecce calcaree (Vallone Stringente "S. Elia a Pianisi"): microfauna: Globigerina linaperta (FINLAY), Globigerina ex gr. bulloides (JONES), Globigerinita cieperensis (BOLLI), Porticulasphaera transitoria (BLOW), Catolacite mexicanus NUTTAL, radiolari, Globigerine; olistoliti (Oi) di calcari a rudiste e di calcari sub-cristallini (Vallone Lavandaio, Durontia, ecc.)(Oav). OLIGOCENE.

M^1sm^4 — Formazione sabbioso-arenacea e argilloso marnosa, talora con livelli e lenti di calcareniti (M^1sm^3); microfauna:Orbulina suturalis (BRONNIMANN), O. UNIVERSA (D'ORBIGNY), Globorotalia menardii (D'ORBIGNY), Uvigerina rutila (CUSHMAN); distinta nel I e II quadrante. Banchi di arenarie compatte giallo-biancastre; sabbie gialle, conglomerati e sabbie finissime con livelletti di argille scure e marne calcaree contenenti strati e noduli selciferi (scg). Lenti di argille varicolori (av). MESSINIANO - TORTONIANO.

M^1sa^4 — Arenarie tenere o cementate, giallastre, in grossi banchi, talora fossilifere (Ostreidae, Pecten), con livelli conglomeratico-marnosi o cementati costituenti cornici e sferoidi (Macchia Valfortore, Toppo della Vipera, Pietracatella); microsauna: Globigerina nepenthes TODD, Orbulina suturolis BRONNIMANN, Globoquadrina dehiscens CHAPPMAN, PARR, e COLL., G. altispira (CUSHMAN E JARVIS) (M^1sa^3).Breccciole calcarifere di Capoiaccio (M^1br):arenarie massive ferrettizzate, arenarie grigio-giallastre, quarzoso micacee con granuli arcotondati di quarzo, in diverse posizioni stratigrafiche (af). Lenti di gesso (g). Lenti di argille varicolori (av). MESSINIANO - TORTONIANO

M^1oc — Marne gricio-chiaro e scuro, nocciola, a struttura scagliosa e prismatica; calcari listati, calcari marnosi nocciola, grigi con lenti di selce cornea; calcari minuti con selce violacea; arenarie dure gialline e rosso fegato; scisti marnosi galestriformi; calcareniti microcristalline scure con selce grigio-latteo; calcareniti venate feldse (Jelili, I SQ; M. Femmina Morta, I NO); ELVEZIANO - LANGHIANO.

- Strati orizzontali.
- Fino a 10°; da 10° a 45°; da 45° a 80°; da 80° a 90°; — Immersione ed inclinazione degli strati.
- Strato contorto.
- Strato rovesciato.
- Faglie.
- Faglie probabili.
- Località fossilifere.
- Cono di deiezione.
- Frana.
- Sorgente importante.
- Sorgente solfurea.
- Cava.
- Miniera attiva ed inattiva; Mn=manganese; Bx=bauxite; Li=lignite.
- Pozzo per ricerca di idrocarburi.
- Traccia di sezione.

Regione Molise | Provincia di Campobasso | Comune di Ricci | Comune di Cercemaggiore

Committente:

RWE

RWE RENEWABLES ITALIA S.R.L.
via Andrea Doria, 41/G - 00192 Roma
P.IVA/C.F. 06450370968
PEC: rwerenewablesitaliasrl@legalmail.it

Titolo del Progetto:

REALIZZAZIONE DI UN IMPIANTO PER LA PRODUZIONE DI ENERGIA ELETTRICA DA FONTE EOLICA NEI COMUNI DI RICCIA (CB) E CERCEMAGGIORE (CB).

Documento: **PROGETTO DEFINITIVO OPERE CIVILI** — N° Documento: PERI_D_14.1

ID PROGETTO:	PERI	DISCIPLINA:	PD	TIPOLOGIA:	D	FORMATO:	A0

Elaborato: Carta geologica_rev1

FOGLIO	1 di 1	SCALA:1:10.000	Nome file:	PERI_D_14.1.pdf

Progettazione:

ENERGY & ENGINEERING S.R.L.
Via XXIII Luglio 139
83044 - Bisaccia (AV)
P.IVA 02619600647
Tel./Fax. 0827/81480
pec: energyengineering@pec.it

Progettista:

Ing. Davide G. Trivelli

MASTANTUONO FABIO
22.03.2024
08:15:23
GMT+00:00

Rev.	Data Revisione	Descrizione Revisione	Redatto	Controllato	Approvato
0	27/12/2022	PRIMA EMISSIONE	ENERGY & ENGINEERING S.R.L.	ENERGY & ENGINEERING S.R.L.	ENERGY & ENGINEERING S.R.L.
1	14/06/2023	REVISIONE	ENERGY & ENGINEERING S.R.L.	ENERGY & ENGINEERING S.R.L.	ENERGY & ENGINEERING S.R.L.

ISO A0