CARTE DEGLI IMPATTI CUMULATIVI

Scala 1:10000

COMUNE DI SAN MARTINO IN PENSILIS

(Provincia di Campobasso)

Realizzazione di un impianto Agrovoltaico della potenza nominale in DC di 49,007 MWp e potenza in AC di 45 MW denominato "Morrone" e delle relative opere di connessione alla Rete di Trasmissione dell'energia elettrica Nazionale (RTN) nei comuni di San Martino in Pensilis (CB) e Larino (CB)

Proponente

PIVEXO 1 S.r.l.

PIVEXO 1 SRL
Via Stazione snc - 74011 Castellaneta (TA)
Tel +39 0998441860, Fax +39 0998445168,
P.IVA 02359100737, REA TA-210848,
mail: pivexo1@pec.it

Sviluppatore

Greenergy

GREENERGY SRL
Via Stazione snc - 74011 Castellaneta (TA)
Tel +39 0998441860, Fax +39 0998445168,
P.IVA 02359000734, REA TA-157230,
www.greenergy.it, mail info@greenergy.it

Elaborato	Data
Carta sugli impatti cumulativi	04/04/2024

Codice Progetto	Nome File	Revisione	Foglio	Scala
GREEN GP-18	Impatti Cumulativi	01	A0	1:10000
	Codice Elaborato: CART-05-A			

Rev.	Descrizione	Data	Redatto	Verificato	Approvato
01	Seconda emissione	04/04/2024	Geom. Christian Mazzarella	Ing Giuseppe Mancini	PIVEXO 1 SRL
00	Prima emissione	01/02/2023	Dott. Geol. De Biase Cinzia	Ing Giuseppe Mancini	PIVEXO 1 SRL

TUTTI I DIRITTI SONO RISERVATI A NORMA DI LEGGE E' VIETATA LA RIPRODUZIONE ANCHE PARZIALE E LA CESSIONE SENZA AUTORIZZAZIONE

LEGENDA

- IMPIANTI FV REALIZZATI
- IMPIANTI FV IN ATTESA DI AUTORIZZAZIONE
- IMPIANTI EOLICI IN ATTESA DI AUTORIZZAZIONE
- IMPIANTI EOLICI IN ATTESA DI AUTORIZZAZIONE
- AREA CENTRALE FOTOVOLTAICA DI NUOVA INSTALLAZIONE

IMPIANTI FV REALIZZATI

Cod. 4	N° 1	IMPIANTO FV	Sup. = 6,3 ha	Dist. = 2,2 km
Cod. 6	N° 1	IMPIANTO FV	Sup. = 1,84 ha	Dist. =0,8 km

IMPIANTI FV IN ATTESA DI AUTORIZZAZIONE

Cod. 1	N° 1	IMPIANTO FV	Sup. = 88,4 ha	Dist. = 1,2 km
Cod. 2	N° 2	IMPIANTO FV	Sup. = 11,8 ha	Dist. = 0,5 km
Cod. 3	N° 1	IMPIANTO FV	Sup. = 2,0 ha	Dist. = 2,9 km

IMPIANTI EOLICI RELIZZATI
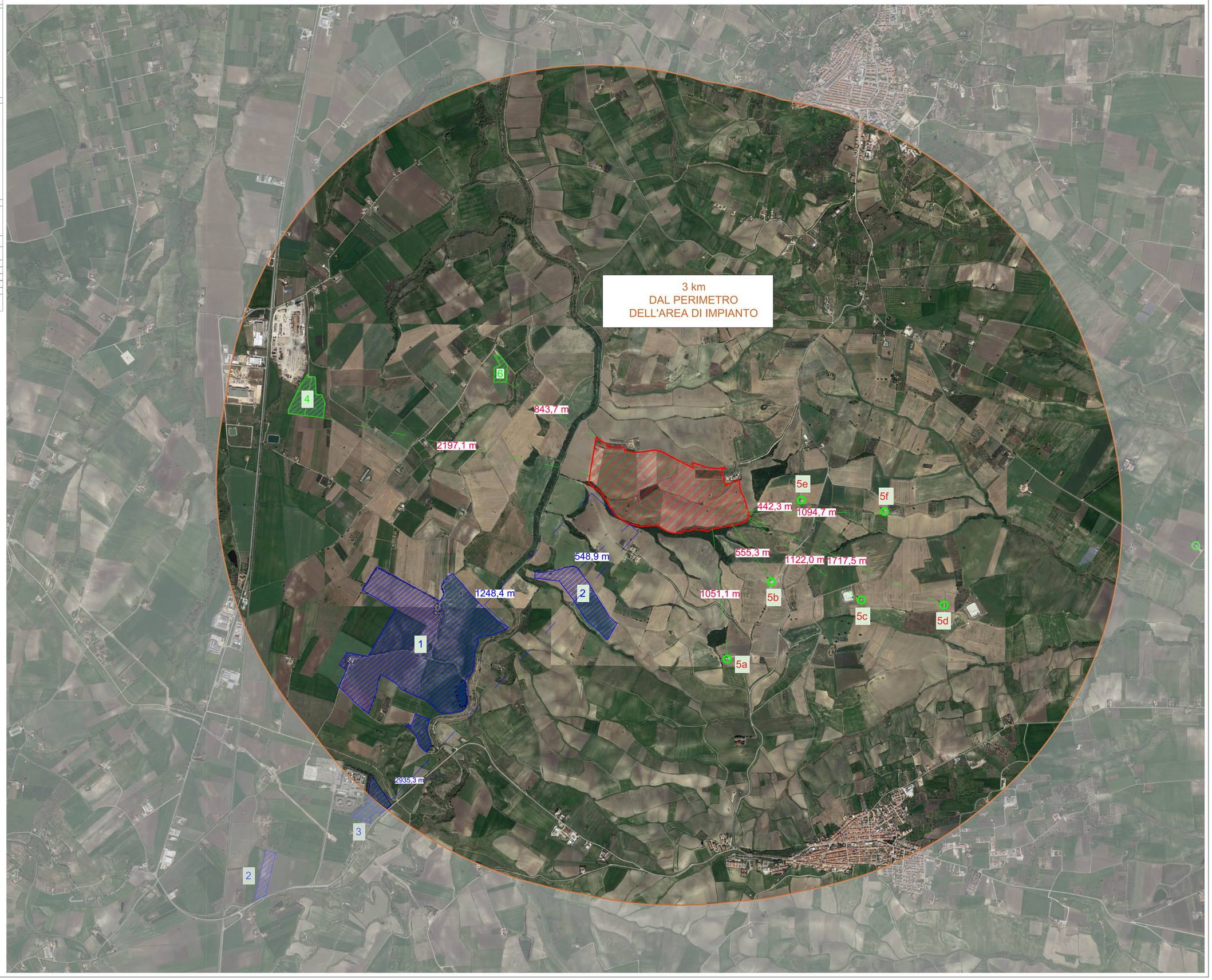
Cod. 5	N° 6	IMPIANTO EOLICO
	Cod. 5a	Dist. = 1,1 km
	Cod. 5b	Dist. = 0,6 km
	Cod. 5c	Dist. = 1,1 km
	Cod. 5d	Dist. = 1,7 km
	Cod. 5e	Dist. = 0,4 km
	Cod. 5f	Dist. = 1,1 km