

COMUNE DI SAN MARTINO IN PENSILIS
(Provincia di Campobasso)

Realizzazione di un impianto Agrovoltaiico della potenza nominale in DC di 49,007 MWp e potenza in AC di 45 MW denominato "Morrone" e delle relative opere di connessione alla Rete di Trasmissione dell'energia elettrica Nazionale (RTN) nei Comuni di San Martino in Pensilis (CB) e Larino (CB)

Proponente	Sviluppatore
PIVEXO 1 S.r.l.	Greenery
<small>PIVEXO 1 SRL Via Spigno, 10 - 06111 Campobasso (CB) Tel. 0735/240001 - Fax 0735/240002 P.IVA 0308451070 - REG. TA 1/11984 www.pivexo1.it</small>	<small>GREENERY SRL Via Spigno, 10 - 06111 Campobasso (CB) Tel. 0735/240001 - Fax 0735/240002 P.IVA 0308451070 - REG. TA 1/11984 www.greenery1.it</small>

Elaborato PIANO TECNICO OPERE DI UTENTE
Planimetria catastale con A.P.I. **Data** 04/04/2024

Codice Progetto	Nome File	Catastale - API - A	Revisione	Foglio	Scala
GREEN GP-118	TAV-06-E		00	A0	1:2000

Rev	Descrizione	Data	Redatto	Verificato	Approvato
02	Terza emissione	04/04/2024	Dott. Nicola Pilo	Ing. Giuseppe Marone	PIVEXO 1 SRL
01	Seconda emissione	05/03/24	Dott. Nicola Pilo	Ing. Giuseppe Marone	PIVEXO 1 SRL
00	Prima emissione	01/02/2023	Ing. Donatello Lorenzetti	Ing. Giuseppe Marone	PIVEXO 1 SRL

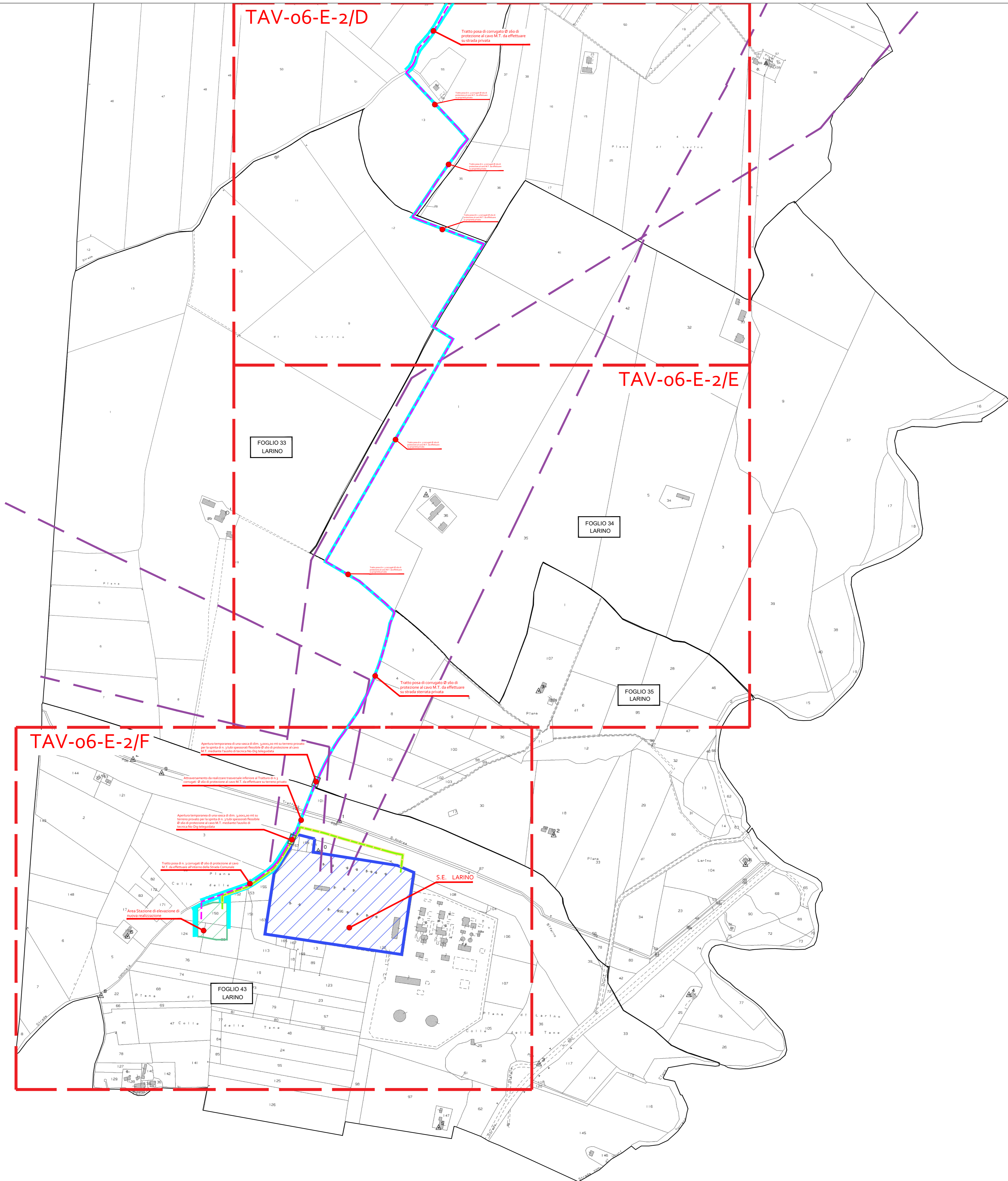

COMUNE DI SAN MARTINO IN PENSILIS

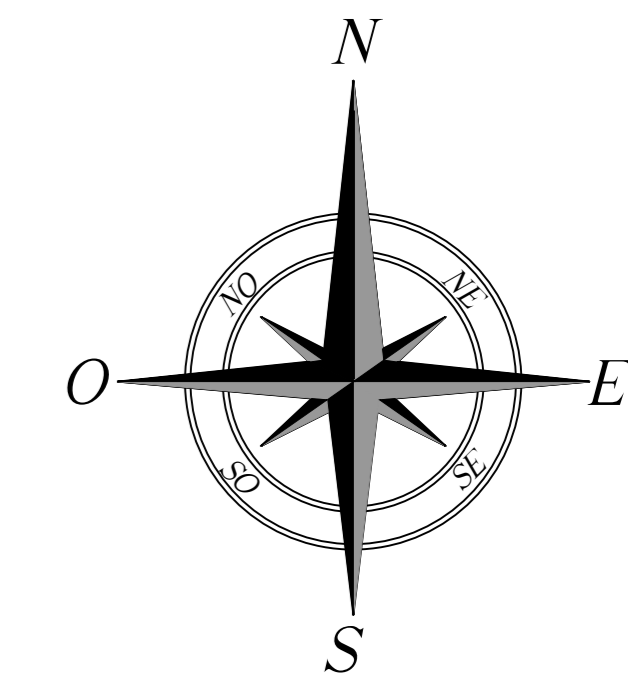

LEGENDA

- CAVIDOTTO INTERRATO MT 30 KV DA REALIZZARE
- CAVIDOTTO INTERRATO AT 150 KV DA REALIZZARE
- CONFINI FOGLI CATASTALI
- AREA D'INSTALLAZIONE NUOVA CENTRALE FOTOVOLTAICA
- AREA DI INGOMBRO STAZIONE DI ELEVAZIONE UTENZA 30/150 KV DI NUOVA REALIZZAZIONE
- AREA DI INGOMBRO STAZIONE DI TRASFORMAZIONE "LARINO" 150/380 KV ESISTENTE
- LINEE ELETTRICHE AT ESISTENTI
- LINEE ELETTRICHE MT ESISTENTI
- METANODOTTO RILEVATO
- o CABINE CONSORZIO DI BONIFICA
- x CABINE CONSORZIO DI BONIFICA
- AREA POTENZIALMENTE IMPEGNATA A.P.I.